Impresso em papel de HOLMBERG BECH & C. — Stockolmo

Correio da Manhã

Propriedade de EDMUNDO BITTENCOURT & Cia. Limitada

Impresso em papel de VOLCKMAR HOLLEVIK & Cia. — KRISTIANIA

Director - PAULO BITTENCOURT
Redactor-chefe — MARIO RODRIGUES

ANNO XXIV — N. 9.280
RIO DE JANEIRO — QUINTA-FEIRA, 14 DE AGOSTO DE 1924

LARGO DA CARIOCA N. 13
Gerente — V. A. DUARTE FELIZ

O directorio militar da Hespanha publicou uma nota informando que as noticias procedentes de Marrocos não são satisfatorias

Telegrammas de Tokio noticiam que Osaka e Kioto foram sacudidas por violento terremoto, accrescentando que essas duas cidades foram destruidas

O chanceller Marx expoz aos jornalistas a gravidade das negociações de hontem

A volta do mundo pelos ares

O major Zanni não pôde seguir para Rangoon

O aviador Zanni

CALCUTTÁ, 13 (U. P.) — O aviador argentino major Zanni tentou esta manhã seguir viagem com destino a Rangoon, o que não conseguiu devido a ter-se incendiado um dos pneumaticos do apparelho.

O sr. Zanni fará amanhã nova tentativa.

O SUDÃO AGITADO

Estalou ali um movimento militar e civil

Cairo, 13 (UP.) — Importantes reforços de tropas britannicas foram enviadas á toda pressa ao Sudão afim de reprimir o motim das tropas e os disturbios provocados pelos civis.

Acredita-se que a perturbação no Sudão é fomentada por agitadores egypcios. Segundo informações recebidas houve de quatro a dez mortes e de nove a dezeseis feridos.

O general Allenby chamado a Londres

Londres, 13 (UP.) — O primeiro ministro sr. Mac Donald chamou a esta capital o general Allenby, alto commissario da Grã Bretanha no Egypto afim de conferenciar com elle a respeito do motim e subsequente tiroteio sobre um trem pelo batalhão de Atbara.

Consta que o governo tem uma opinião muito pessimista sobre a gravidade do movimento.

Um appello dos veteranos da guerra italianos

Roma, 13 (UP.) — A União Nacional de Veteranos da Guerra lançou um appello aos seus membros no sentido de concorrerem para restabelecer a calma e eliminar os processos de violencia, tendo em vista a grandeza do paiz, a que todos devem sacrificar interesses e paixões pessoaes.

Deputados ameaçados de expulsão do partido fascista

Milão, 13 (UP.) — O jornal "Avanti" annuncia que os deputados Ponzio e Viola ambos portadores de medalhas de ouro se acham ameaçados de expulsão do Partido Fascista devido ás suas tendencias accentuadamente liberaes.

Uma explosão no forte Aneo, de Brescia

Roma, 13 (U. P.) — Communicam de Brescia, ter-se dado hontem uma explosão no forte Aneo, cujos effeitos foram desastrosos. Dois soldados perderam a vida em consequencia do desastre, sendo avultados os prejuizos materiaes.

O novo partido catholico nacional italiano

Bolonha, 13 (UP.) — O deputado Mattei-Gentile sub-secretario da Instrucção presidiu hoje a uma sessão do novo Partido Catholico Nacional, fazendo um enthusiastico discurso de animação patriotica. O orador exaltou com vehemencia os ideaes italianos concretizados no programma politico de Mussolini a quem todos os bons filhos da Italia devem auxiliar na obra de pacificação dos espiritos e integral resurgimento da vida financeira e economica da patria.

O VÔO SOBRE O POLO NORTE

Locatelli toma rumo da Islandia

Londres, 13 (U. P.) — O correspondente da Exchange Telegraph Company em Stromnesse, telegrapha dizendo que o aviador italiano Locatelli que vae tentar uma viagem aerea ao polo norte, partiu com destino á Islandia, hoje as 11 horas.

LOCATELLI OBRIGADO A REGRESSAR

Londres, 13 (UP.) — A "Exchange Telegraph Company" annuncia que o aviador italiano Locatelli foi obrigado a retroceder do seu vôo devido á cerração reinante.

O futuro governo paraguayo

Assumpção, 13 (A. A.) — Annuncia-se que o Ministerio do dr. Eligio Ayala, futuro presidente da Republica será composto dos srs. Eusebio Ayala, Interior; Hector Velazquez, Relações Exteriores; Manuel Benitez, Fazenda; Belisario Rivarola, Justiça, e coronel Schenone, Guerra.

Os cortes nos orçamentos argentinos

Buenos Aires, 13 (A. A.) — O sr. Victor Molina ministro da Fazenda, officiou aos seus collegas das outras pastas, que deverão ser feitos cortes nos orçamentos para o anno de 1925, até á importancia de 40 milhões, antes do governo remetter sua mensagem ao Congresso.

O conselho de guerra condemnou

Leipzig, 13 (Radio-Havas) — O conselho de guerra condemnou a penas que vão até oito annos de trabalhos forçados e exclusão do exercito os membros da Tcheka Communista de Postdam que ha tempo se apropriaram de armas pertencentes á Reichwer.

O directorio reunido

Madrid, 13 (H.) — Hoje de tarde houve nova reunião do directorio, na qual foi longamente examinada a situação em Marrocos.

Amanhã haverá nova reunião, sob a presidencia do general Primo de Rivera, que para esse fim virá especialmente de Santander, onde se encontra ha dias em companhia do rei.

Orlando vae fazer conferencias na Noruega

Roma, 13 (UP.) — Annuncia-se que varias sociedades scientificas e culturaes da Noruega convidaram o ex-primeiro ministro sr. Victor Manoel Orlando para fazer conferencias sobre diversos assumptos de actualidade politica, social e economica. O sr. Orlando acceitou de boa vontade, comprometendo-se a realizar essa viagem logo que volte da America do Sul onde se acha actualmente com identico objectivo.

Marrocos agitado

O GOVERNO HESPANHOL NÃO ESCONDE A GRAVIDADE DA SITUAÇÃO

MADRID, 13 (U. P.) — Uma nota publicada hoje pelo directorio militar, diz que as noticias procedentes de Marrocos não são satisfatorias.

Os rebeldes bloquearam de Uffartau cuja linha estava guarnecida por cincoenta soldados regulares. Foi mobilizada uma columna para reforçar a zona occidental com brigadas, afim de não enfraquecer a parte oriental e assim não se estender a agitação a ambas as zonas. Foi ordenado o embarque de uma brigada e já se preparam outras. O governo tudo fará para resolver a situação. Nas zonas franceza e hespanhola, observa-se um levantamento geral de todas as "kabilas". Tentar suffocal-o agora, adiando outra orientação, seria absurdo.

AGORA OS FRANCEZES EM LUTA COM OS "KABILAS"

MADRID, 13 (A. A.) — Voltam a agir novamente os insurrectos marroquinos, agora com mais violencia que as vezes anteriores.

Embora permaneçam relativamente estacionarios os contactos com os hespanhoes, os "kabilas" rebeldes, volveram, em Melilla, as suas vistas para a zona franceza, atacando-a sem treguas desde sabbado ultimo.

As poucas informações chegadas nesta capital sobre o avanço dos marroquinos, adeantam que diversas fortificações francezas estão em poder dos rebeldes, e que a cidade de Fez, capital daquella possessão, está completamente sitiada pelos "kabilas".

O governo de França, segundo o que se sabe nesta capital, ordenou a partida immediata para Marrocos, de tropas coloniaes estacionadas na Algeria.

Em Alger embarcaram ante-hontem e hontem, fortes contingentes.

Ao que parece, os marroquinos provocaram novamente a guerra santa que tantas vidas tem custado á França e á Hespanha.

UM DESMENTIDO DO GOVERNO FRANCEZ

PARIS, 13 (H.) — São inexactas as informações publicadas no estrangeiro, dando como travados combates na zona franceza de Marrocos. Nas regiões de Fez e Taza, reina completa calma e as ultimas noticias recebidas sobre a situação na região de Cuercia, onde foram recentemente executadas operações com successo, não fazem allusão a nenhum novo combate nesta zona. No entanto as autoridades francezas estão exercendo vigilancia especial contra os contingentes de rifenhos que estão livremente espalhados pela região desde a recente derrota de Abd-El-Malek.

A esquadra ingleza do Mediterraneo em Veneza

Veneza, 13 (U.P.) — Aportou hoje a esta cidade a esquadra ingleza do Mediterraneo do commando do almirante Brock.

POR CAUSA DAS OITO HORAS

Os empreiteiros da Rhenania e da Westphalia em "lock-out"

Berlim, 13 (U. P.) — Devido á campanha a favor das oito horas de trabalho, os empreiteiros declararam o lock-out na Rhenania e na Westphalia, ficando hoje sem trabalho sessenta e cinco mil operarios de construcção civil.

O chefe de policia de Munich não foi demittido

Munich, 13 (Radio-Havas) — Foi publicado o decreto, tornando sem effeito a demissão do chefe de policia Seisser implicado na recente tentativa de golpe de Estado.

Novas embaixadas argentinas

Buenos Aires, 13 (A. A.) — Em sua sessão de hontem o Senado approvou o projecto de lei elevando a embaixada, as legações da Argentina no Mexico e em Roma.

A CONFERENCIA DE LONDRES

Os jornaes de Paris discutem as excusas dos allemães em que descobrem propositos de intriga

Paris, 13 (H.) — O "Petit Parisien" diz que nas conversações que tem tido em Londres com o sr. Clementel o ministro das Finanças da Allemanha, sr. Luther tem invocado o perigo que para o seu paiz representa a concessão de certas vantagens que a França deseja e que a Belgica e a Inglaterra poderiam tambem reclamar em seu beneficio. O jornal observa que é esta a velha tactica allemã de pretender lançar os Alliados uns contra os outros e accrescenta que se os allemães julgaram possivel crear attrictos entre a França e a Belgica não tardarão a verificar que se enganaram redondamente.

No que respeita á amnistia dos subditos allemães aprisionados ou expulsos dos territorios occupados — diz ainda o mesmo jornal — os peritos opinam que os governos da França e da Belgica devem dirigir notas ao Reich promettendo-lhe que usarão da mais liberal das politicas mas que se reservam para agir com todo o rigor em certos e determinados casos especiaes.

O "Matin" noticia que o sr. Loucheur, ao chegar a Londres, pôz o presidente do Conselho, sr. Herriot ao corrente dos sentimentos do Parlamento, onde predomina a impressão de que o chefe do governo trará de Londres as bases do Tratado de Commercio Franco-Allemão, as concessões mutuas da França e da Allemanha, as linhas geraes do accordo Inter-Alliado sobre a questão das dividas e a garantia de que a evacuação militar do Ruhr poderá ser feita totalmente mas nunca antes de um anno.

ATE' AO FIM DA SEMANA ESTARÃO ENCERRADOS OS TRABALHOS

Londres, 13 (H.) — Prevê-se que os trabalhos da Conferencia Inter-Alliada estarão encerrados até o fim da semana corrente.

O "Daily Herald" diz ser muito provavel que na sessão desta noite se chegue a accordo sobre as mais importantes questões em debate.

A ENTREVISTA DOS MINISTROS FRANCEZES, BELGAS E ALLEMÃES

Londres, 13 (H.) — A entrevista dos ministros francezes, belgas e allemães a respeito da evacuação militar do Ruhr começou ás 10 e 30 e só foi suspensa á 1 hora e meia da tarde.

A's cinco horas os ministros das tres potencias reunir-se-ão novamente.

O PROJECTADO ACCORDO COMMERCIAL FRANCO-ALLEMÃO

Paris, 13 (UP.) — Os correspondentes dos jornaes francezes em Londres salientam em seus despachos a importancia do projectado accordo commercial franco-allemão ao qual se acha inteiramente ligado o problema do Ruhr, isso devido a incerteza de que o Parlamento belga ratifique o convenio commercial e economico com a França em que figura uma clausula muito importante dando á Belgica os mesmos direitos que a Allemanha. Esses direitos, porém, ainda não foram definidos.

Os jornaes da manhã continuam occupando-se, hoje, das negociações de Londres fazendo diversos commentarios. Alguns prevêm a possibilidade de que surjam difficuldades a respeito das entregas allemães de materias corantes. O jornal "Le Matin" considera que a negativa por parte da Allemanha a fazer entregas de ammonia synthetica significa que esse paiz está resolvido a controlar a principal industria da guerra.

AS NEGOCIAÇÕES PARA O PROLONGAMENTO DA MICUM

Dusseldorf, 13 (U.P.) — Em consequencia das negociações para o prolongamento da "Micum", foram adiadas as conversações a respeito por algumas semanas, emquanto se não termina a Conferencia Inter-Alliada de Londres.

A DECLARAÇÃO DOS NACIONALISTAS ALLEMÃES CONTRA A ORIENTAÇÃO DOS ALLEMÃES EM LONDRES

Berlim, 13 (U.P.) — A imprensa considera como uma ameaça ao gabinete Marx e Stresemann a declaração do Partido Nacionalista desapprovando as concessões feitas pela delegação allemã á Conferencia Inter-Alliada.

Acredita-se tambem que esse declaração foi uma advertencia dos nacionalistas do seu desejo de impedir no Reichstag a approvação das leis necessarias á plena execução do relatorio do general Dawes.

Esperando-se como se sabe a reunião do Parlamento segunda ou terça-feira proxima até o dia 25 do corrente para deliberar sobre a legislação exigida pelo relatorio Dawes, esse pronunciamento dos nacionalistas assumiu um caracter de seria gravidade.

A 3ª COMMISSÃO SUSPENDE SEUS TRABALHOS

Londres, 13 (U.P.) — A Terceira Commissão da Conferencia Inter-Alliada que se occupa da questão das entregas em generos por conta das reparações, suspendeu os seus trabalhos nas primeiras horas desta manhã, após uma sessão que durou toda a noite e em que foi amplamente discutido o melhor meio de applicar-se o arbitramento no caso em que a Allemanha faltar aos compromissos decorrentes do plano Dawes e todas as divergencias que possam surgir entre a Allemanha e a Commissão de Transferencias.

O SR. MARX E O ENTENDIMENTO FRANCO-BELGO-ALLEMÃO

Londres, 13 (U.P.) — O chanceller allemão, sr. Marx, concedeu hoje uma entrevista geral aos jornalistas em que expôz a gravidade das negociações de hoje entre os delegados allemães e os franco-belgas, as quaes pesarão fortemente em todas as decisões da Conferencia.

O chanceller explicou que depois do meio dia discutiu com o sr. Herriot, Theunis e os outros collegas os pontos pendentes, devendo recomeçar esta tarde as conversações especialmente sobre a questão da evacuação do Ruhr.

O EMBAIXADOR DA ALLEMANHA NOS ESTADOS UNIDOS

Berlim, 13 (U. P.) — Nos circulos do Ministerio das Relações Exteriores suggere-se a idéa de que o embaixador da Allemanha em Washington, sr. Wiedfeld, adie a sua partida para os Estados Unidos abandonando temporariamente o seu posto, visto ser necessaria a sua presença nesta capital em virtude da importancia das questões que estão em fóco de interesse germano americano, relacionadas com o projecto de reparação.

REUNIRAM-SE AS DELEGAÇÕES FRANCEZA BELGA E ALLEMÃ

Londres, 13 (H.) — A's cinco horas da tarde houve uma reunião dos membros das delegações franceza, belga e allemã. Os representantes do Reich pediram a evacuação militar das regiões occupadas logo que entre em vigor o plano Dawes. Os francezes e belgas mantiveram o ponto de vista de que as suas tropas sómente deverão ser retiradas da bacia do Rheno e da Westphalia um anno depois de iniciada a applicação do plano dos peritos se nesse intervallo a Allemanha tiver cumprido as suas obrigações no que respeita ás reparações. O chanceller Marx deverá responder a esta proposta amanhã de manhã. Neste interim o chanceller consultará o gabinete de Berlim.

Nas rodas da conferencia é crença geral que a Allemanha acabará por acceitar estas condições.

A INQUIETAÇÃO DOS DEPUTADOS NACIONALISTAS ALLEMÃES

Berlim, 13 (H.) — A imprensa da direita publica uma declaração em que diz que a espectativa dos resultados da Conferencia de Londres está inquietando sériamente os deputados nacionalistas presentemente em Berlim. Essa inquietação vae crescendo dia a dia e parece que os nacionalistas receiam que os delegados allemães, ao envés de obterem que se tornem menos onerosas as condições do relatorio, acceitem outras que ultrapassem os limites desse relatorio.

A declaração accrescenta que os nacionalistas estão firmemente resolvidos a não approvar nenhuma solução inconciliavel com os pontos de vista que o partido defende.

De tudo isso o "Deutsche Zeitung" tira a conclusão de que o governo do Reich não conseguirá reunir no Reichstag a maioria necessaria para a ratificação dos accordos que forem celebrados em Londres.

COMMENTARIOS A' SITUAÇÃO GERAL

Londres, 13 (UP.) — Os trabalhos da Conferencia Interalliada continuam suspensos emquanto as delegações franco belga e allemã não chegam a accordos directos sobre a evacuação militar do Ruhr.

O jornal "The Times" publica hoje um editorial commentando a situação e o progresso das negociações, em que manifesta a opinião de que a evacuação militar do Ruhr, é a chave de todo o problema ora pendente da solução da Conferencia. O velho orgão londrino declara:

"A evacuação militar do territorio allemão, é uma questão que faz surgir nuvens no horizonte da Conferencia e retarda os seus ultimos dias no caminho do successo."

O artigo termina recommendando com o maior empenho que sejam retiradas do Ruhr as forças franco belgas de occupação.

O JAPÃO DE NOVO VISITADO PELOS TERREMOTOS

Kioto e Osaka attingidos pelo movimento sismico

TOKIO, 13 (U. P.) — Chegam noticias a esta capital, de ter-se experimentado forte tremor de terra em Kioto e Osaka, faltando detalhes do terrivel phenomeno.

FALA-SE NA DESTRUIÇÃO DAS DUAS CIDADES

TOKIO, 13 (A. A.) — E' versão corrente nesta capital, que, durante a madrugada, as cidades de Osaka e Kioto foram destruidas por uma formidavel terremoto.

Ha absoluta falta de noticias daquella região, estando a população desta capital grandemente sobresaltada.

Na exposição geral de Bellas Artes

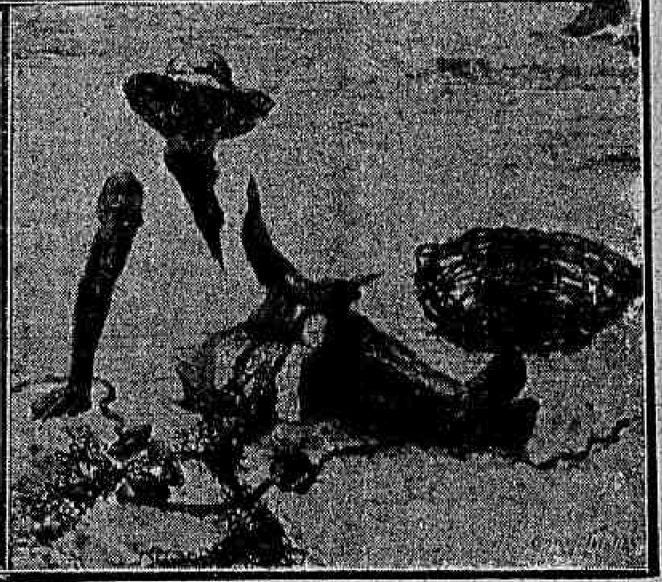

No campo (S. Paulo), tela de Baptista da Costa, director da Escola, e Pescador, tela de Oswaldo Teixeira

As inundações na China

A CALAMIDADE TOMA PROPORÇÕES ASSUSTADORAS

Shangai, 13 (H.) — Nestes ultimos dias as inundações causadas pelas enchentes de muitos rios têm assumido proporções inauditas, occasionando prejuizos formidaveis e espantoso numero de victimas. A catastrophe abrange vastissima parte do territorio chinez. Dezenas de cidades e milhares de aldeias estão completamente submersas.

A cidade de Tien-Tzin só á custa de um trabalho insano e vertiginoso, com a construcção de grandes diques, foi salva da invasão do Pei-Ho, que transborda em quasi todo o seu curso. Mas ao oeste e ao norte de Tien-Tzin ha cerca de duas mil aldeias cobertas pelas aguas.

Informações de Pekim dizem que ali chegam diariamente milhares e milhares de victimas, obrigadas a fugir ás pressas, corridas pela enchente. Sabe-se tambem que os diques de Kalgan não resistiram á pressão das aguas, rompendo-se em diversos pontos. Em consequencia desse arrombamento teriam morrido cerca de quatro mil pessoas.

As noticias das provincias de Tchili, Honan, Hunan e Kwang-Tung só fazem confirmar a maior extensão da catastrophe.

Em muitos logares já se fazem sentir as ameaças da fome. Quanto ao numero total das victimas, seria absolutamente impossivel fazer agora um calculo approximativo. Todavia parece certo que já pereceram afogadas nada menos de 50.000 pessoas. Os que se acham ao desamparo, sem nenhum abrigo, attingem alguns milhões.

O governo está dedicando todos os esforços em attenuar os effeitos da calamidade.

OUTRAS NOTICIAS DA CATASTROPHE

Shangai, 13 (A. A.) — Milhares de pessoas estão fugindo para Pekin, devido ás inundações em varias aldeias do paiz.

Os grandes muros dos diques de Kalgam ruiram sob a pressão das aguas, afogando 4.000 pessoas.

Nas proximidades de Chili, Homan, Hunan e Kwangtung a inundação attingiu proporções impressionantes, achando-se sem abrigo milhões de pessoas.

O NUMERO DE VICTIMAS E' DE 50.000

Londres, 13 (A. A.) — Informações recebidas de Shangai na China dizem que as inundações verificadas em diversas localidades daquelle paiz victimaram cerca de 50.000 pessoas.

Uma mala do Brasil encontrada em Placencia

Placencia, 13 (U.P.) — Ha cerca de quarenta dias passados chegou aqui, procedente do porto de Santos, no Brasil, um par de malas. Expirado o praso legal de deposito, sem que ninguem as reclamasse, a questura mandou abril-as, encontrando nella roupas, joias e uma carta de credito, tudo avaliado em mais de um milhão de liras.

Bandoleiros matam o governador de Mossul

Angora, 13 (Radio-Havas) — Acaba de chegar aqui a noticia de que um grupo de bandoleiros emboscado na fronteira de Mossul, matou o governador general Hakkiari e feriu a maioria dos soldados que formavam a escolta do governador.

Foi immediatamente organizada energica perseguição aos criminosos.

O jornal "Roma" e o prefeito de Napoles

Napoles, 13 (U.P.) — O prefeito desta cidade advertiu ao jornal *Roma* por estar publicando noticias exageradas e sentenças offensivas capazes de perturbar a ordem publica, com relação o protesto de trezentos reservistas contra a absorpção da Milicia Nacional no Exercito regular. Esse jornal, no entanto, recusou-se a dar publicidade ao nome dos reservistas em questão.

Foi enforcado, ante-hontem, em Londres, o inventor francez Pierre Vaquier

Ter-se-ia condemnado um innocente?

Um telegramma de hontem, dizia simplesmente isto:

"Londres, 12 — O francez Vaquier, recentemente condemnado á pena de morte, foi executado esta manhã."

Essas palavras laconicas são o epilogo de todo um drama de amor ou de ambição, em que se defrontaram duas raças de sentimentos perfeitamente oppostas: a franceza, representada por esse infeliz Pierre Vaquier, inventor-electricista, e a ingleza, de que era expoente, ahi, mrs. Jones, esposa de um estalajadeiro nas vizinhanças de Londres.

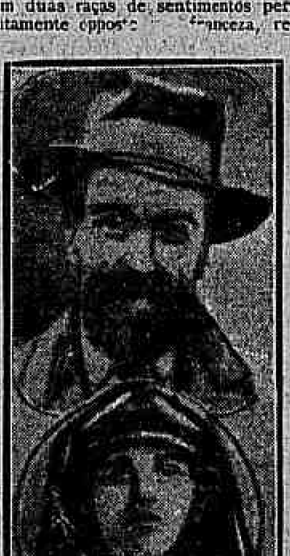

Em cima, Pierre Vaquier; em baixo, ms. Jones

Em villegiatura, sozinha, em Biarritz, mrs. Jones conheceu ahi o electricista, celibatario de meia-edade, e iniciou com elle o seu "flirt". Temperamento frio, a ingleza limitou-se em accender a fogueira e partiu para o seu paiz. Vaquier não pôde esquecel-a, e atravessou a Mancha. Informada da sua presença em Londres, mrs. Jones correu a visital-o. E ficou combinado que Vaquier, dias depois, se iria hospedar na "Ancora Azul", estabelecimento do que era proprietario o esposo de mrs. Jones, e em que esta exercia as funcções de gerente.

Ao fim de duas semanas, intimo da casa, diz mrs. Jones que Vaquier, seu "flirt", já lhe havia pedido dinheiro, não só para a hospedagem como para outras despesas. Ella lh'o déra sem saber mesmo por que lh'o dava. Certa manhã, o dono da hospedaria, dado a bebidas, amanheceu congestionado, vomitando muito. Era-lhe isso habitual após as noites em que excedia no whisky. Bastava, porém, um purgativo, e tudo se normalizava.

Dessa vez, tomou o purgativo, e peorou. Havia symptomas de envenenamento. O medico chamado constatou os symptomas da estrychinina, ao mesmo tempo que o estalajadeiro morria, entre padecimentos horriveis.

Aberto inquerito, apurou-se que um homem havia comprado estrychinina no pharmaceutico do arrabalde, allegando tratar-se de um cachorro, que pretendia matar. O pharmaceutico reconheceu em Vaquier o individuo que lhe comprára a estrychinina.

Preso, e sob o patrocinio dos dois maiores advogados da Inglaterra, sir Curtiss Bennet e sir Lucy, foi Vaquier accusado vivamente pela viuva Jones, que lhe attribuia o pensamento de ser seu marido, saindo da miseria em que vivia. Vaquier, esse não accusava ninguem: protestava apenas a sua innocencia.

No dia 5 de julho reuniu-se, emfim, o jury. Após duas horas de conferencia, voltaram os jurados á sala do tribunal e o mais velho delles é interpellado pelo juiz.

— Estaes de accordo sobre o veredicto?

— Sim.

— Qual? O accusado é culpado ou não?

— Culpado, milord, — responde o jurado, entregando-lhe o papel em que se acham as assignaturas, por unanimidade.

Ante essa informação, o juiz pergunta a Vaquier se tem alguma coisa a allegar antes que seja pronunciada a sentença de morte. A voz forte, Vaquier declara:

— Eu juro sobre o tumulo de meu pae, e sobre a sepultura, ainda fresca, de minha mãe, que sou completamente innocente do crime de que sou accusado!

A voz do juiz eleva-se, então, firme:

— A justiça ingleza é a mais favoravel aos accusados. Vós fostes defendido pelos maiores advogados da Inglaterra. E fostes condemnado. Sereis conduzido daqui a uma prisão, e de lá a um logar de execução legal, onde sereis suspenso pelo pescoço até que se verifique a morte. Depois, o vosso cadaver será enterrado no recinto da prisão.

— Senhores! — grita Vaquier, perdendo-se de pé, e caindo em si, da sua situação — Vós acabaes de pronunciar um julgamento iniquo! Escutastes as mentiras de um falso testemunho!...

— Levae-o! — ordena o juiz aos guardas.

Momentos depois, Vaquier penetrava na prisão de Southwarth, fortaleza de duas portas apenas, uma das quaes, se elle o soubesse, olharia com terror. Cada condemnado não a vê abrir senão uma vez. Por trás della está a forca, onde elle soltou, ante-hontem, o seu ultimo sopro de vida.

Preparativos para a chegada do "Italia" ao Mexico

Mexico, 13 (A. A.) — Preparam-se nesta cidade e no porto de Vera Cruz grandes festejos officiaes, nos quaes tambem participará a colonia italiana, em honra do embaixador Giuriatti, e da officialidade no navio-exposição "Italia", que dentro de poucos dias arribará ao primeiro porto da Republica.

Ha grande interesse entre os commerciantes de conhecer, de "visu" a exposição daquelle navio, havendo a Superintendencia da estrada de ferro de Vera Cruz a esta capital resolvido fazer um abatimento de 33 % no preço das passagens para os excursionistas que desejarem visitar o navio.

A Secretaria de Guerra e Marinha designou uma commissão composta pelos chefes mais graduados daquellas duas unidades, para ir a Vera Cruz apresentar os votos de boas-vindas em nome do governo mexicano ao embaixador Giuriatti e comitiva.

Essa commissão será chefiada pelo general Miguel A. Peralta director do Collegio Militar. Depois de atracado o navio "Italia", virá a esta capital uma turma de seus officiaes que serão alojados nas dependencias do Collegio Militar, onde se realizarão varios festejos.

O principe herdeiro da Italia na Argentina

Buenos Aires, 13 (A. A.) — Esteve muito concorrido o embarque do Principe Herdeiro da Italia, que se achava em Rosario, e que, ás 2,30 horas, seguiu para Tucuman afim de continuar na sua série de visita ás principaes localidades argentinas.

Na "gare" onde se achava o comboio especial que conduzia S. A., compareceu grande numero de pessoas, á frente das quaes se achavam as altas autoridades rosarinas e os membros mais representativos da colonia italiana.

O presidente do Senado da Bolivia

La Paz, 13 (A. A.) — Foi eleito presidente do Senado o senador sr. José Quintin Mendoza.

Contra o uso do alcool na Bolivia

La Paz, 13 (A. A.) — Com o fim de proteger a moral publica e manter a ordem, o governo da Bolivia resolveu que todas as lojas, estabelecimentos ou centros de divertimento em que se vendam bebidas, fechar-se-ão ás 12 horas e meia da noite, com excepção dos tres dias de Carnaval, 24 e 31 de Dezembro, e 5 e 6 de Agosto.

Esta ordem extende-se a toda a Republica, e os proprietarios dos referidos estabelecimentos que não se conformarem com a mesma ordem serão presos e multados.

A SUCCESSÃO PRESIDENCIAL EM CUBA

A candidatura Menocal contra a do actual presidente

Havana, 13 (A. A.) — A indicação do Partido Republicano, apresentando como candidato á reeleição presidencial o sr. Alfredo Zayas, no periodo que iniciará em 1925, parece fracassada, em vista da forte opposição reinante.

O Partido Republicano havia pedido adiamento da Convenção Nacional para a escolha do candidato, o que lhe foi negado por grande maioria.

Realizada a Convenção, o Partido Conservador proclamou seu candidato ás futuras eleições presidenciaes, o general Mario Menocal, que já exerceu a suprema magistratura nacional.

Os correligionarios das duas facções politicas estão muito agitados e promettem abrir luta cerrada por occasião do pleito e da propaganda dos seus candidatos.

A agitação em torno do nome do presidente Zayas

Havana, 13 (A. A.) — Nota-se em toda a Republica uma grande agitação politica motivada pelo manifesto do Partido Republicano, que apresentou o actual presidente da Republica, sr. Alfredo Zayas, como candidato á reeleição no proximo periodo governamental, que se iniciará em julho de 1925.

Os opposicionistas, que são partidarios do ex-presidente, general Mario Menocal, têm realizado varios meetings politicos contra a candidatura apresentada pelo Partido Republicano.

Como nessas reuniões politicas houvessem oradores francamente reaccionarios e agitadores da opinião publica, o que levava o governo a temer conflictos, este resolveu baixar um decreto prohibindo o uso de armas prohibidas e ameaçando de severa punição todos os que praticassem a contravenção do dispositivo.

Essa medida legal, ainda mais veiu acirrar o animo exaltado dos opposicionistas, que, pelos seus jornaes, e por meio de boletins e cartazes accusam o governo de constranger a liberdade individual.

Os partidarios do sr. Menocal têm realizado varias reuniões concorridissimas e enthusiasticas, resolvendo adoptar na bandeira de propaganda do partido, o distico: "Menocal ó Muerte!"

A SITUAÇÃO HESPANHOLA

O rei desmente boatos da uma crise politica

Madrid, 13 (A. A.) — O correspondente do "New York Times", nesta capital, entrevistou hontem S. M. o rei Affonso, abordando nessa palestra a actual situação politica que atravessa a Hespanha.

O rei Affonso declarou ao jornalista que é inexacto o boato corrente de que dentro em breve se manifestaria uma crise politica no paiz.

O partido camponez italiano não hostilizará o fascismo

Roma, 13 (A. A.) — O deputado Alfredo Romanini, chefe do Partido Camponez, declarou que o seu partido não usará de opposição para com o fascismo.

Nesse sentido, aquelle parlamentar dirigiu um telegramma ao presidente do conselho, sr. Benito Mussolini, explicando os fins da aggremiação por elle dirigida. Nesse telegramma, o sr. Romanini demonstra ao chefe do fascismo que o Partido Camponez vê com sympathia a creação do novo Partido Catholico, e faz transparecer os seus desejos de cooperação numa obra de união entre os liberaes, os democratas e os anti-maçonicos.

UM CRIME EM LOS ANGELES

O pugilista Norman Selby mata uma rica proprietaria

Los Angeles, 13 (U. P.) — O pugilista de cinema sr. Norman Selby, conhecido pelo nome de Kid Mac Koy, assassinou hoje a tiros de revólver a senhorita Thereza Mors, rica proprietaria de uma galeria de objectos de arte. O criminoso foi preso.

Vida economica

A CULTURA DO CACÁO NO AMAZONAS

O cacáo, que ha cem annos constituiu o principal artigo de exportação do Amazonas, é hoje apenas ali cultivado economicamente nos municipios de Itacoatiára, Urucurituba, Urucará, Parintins e Manés, sendo que no de Parintins é que possue maiores culturas, o numero de cacaueiros attinge a 700.000.

Ha uma tendencia accentuada para o augmento da cultura cacaueira nesses municipios, sendo mesmo possivel que o cacáo volte a occupar logar proeminente na exportação do Estado.

O serviço do Fomento Agricola no inquerito que procedeu sobre essa cultura no Amazonas verificou que o clima do Estado é dotado de excepcionaes condições favoraveis a esta cultura, o que resalta das observações feitas por longo tempo na pratica e sobretudo por ser o cacaueiro de vegetação espontanea no Estado.

Nos sólos alluviaes altos, banhados periodicamente pelas cheias dos rios, o cacáo encontra um meio excellente para o seu desenvolvimento, dando grandes colheitas e vivendo por longos annos.

Na terra firme, só se planta o cacáo quando ella é preta, profunda, homogenea, silico-humosa, considerada como a melhor do Estado.

O preparo do terreno consiste, em primeiro logar, quando se trata de matta virgem, da *broca*, seguindo-se a derrubada, a queima e o encoivaramento, operações em geral feitas com terçados e machados.

O terreno para a formação do cacaual não leva adubo de especie alguma.

As variedades de cacáo cultivadas no Estado estão em grande degenerescencia pela hybridação consecutiva, sendo difficil fixar as suas caracteristicas para uma classificação.

A plantação é feita em dois periodos, sendo o primeiro o da formação do viveiro e o segundo o da plantação no logar definitivo.

Como em todas as operações culturaes referentes á cultura do cacaueiro no Amazonas, a formação dos viveiros não obedece a um criterio racional; os cultivadores utilisam as sementes dos frutos nascidas ao acaso, na maioria das vezes, e utilizadas para a plantação, de um modo muito primitivo.

A plantação no logar definitivo é feita de 2 em 3 metros, em cóvas de 0,25 a 0,30, e com outros, não havendo a preoccupação da symetria.

Após a plantação, á muda, nascida a semente, é ella levada para o logar da plantação, onde é mettida em cóvas feitas á enxada nas distancias referidas acima.

A protecção ás arvorezinhas novas é feita com a sombra da bananeira e do milho, com o duplo fim de baratear a cultura e fornecer abrigo.

Todo o trato cultural dispensado aos cacaueiros consiste em uma unica capina annual, feita a terçado, e um simples corte de poda, sem a necessaria technica, a proveito, e o que faz é preferível.

Não fóra de moldes a póda que os lavradores dão aos seus cacaueiros que no outro anno a fructificação, sem poder ter a fructificação.

Não se cogita comtudo em produzir do terceiro em deante, attingindo o seu maximo de producção do sexto em deante. No Amazonas, o cacaueiro é uma arvore de vida muito longa, attingindo a 60 e mais annos, sem nenhum caracteristico de decrepitude.

A producção regula ser uma tonelada para cada mil pés de cacaueiros; o maximo 1.800 k. de amendoas, e o minimo varía de 300, conforme os cuidados.

A colheita é feita quando os frutos estão maduros, o que se reconhece pela mudança de côr, passando do verde ao amarello. Não se faz a colheita dos frutos de uma só vez, mas á proporção que elles vão amadurecendo, aproveitando-se sempre os melhores.

Não tem nenhum preceito especial a operação da colheita. Quando as arvores são altas, os frutos são colhidos com a mão; quando velhas, por meio de varas, á cuja extremidade estão uma faca. Em seguida são abertos os frutos, os grãos juntam-se em montes, mesmo debaixo do cacaual, onde são postos a seccar sobre os paus, folhas de palmeiras ou mesmo no chão.

A fermentação é feita pelos processos mais primitivos; são as amendoas amontoadas, ficando ahi abandonadas até que se conclua esse trabalho. Apenas nas grandes fazendas cuidam mais da fermentação, em caixas de madeira.

A secca é feita em barcaças, em girau, ou sobre couros ou esteiras de talas, ou em taboleiros moveis, dispostos sobre rodas, para facilmente abrigarem-nas das chuvas intempestivas e caracteristicas da região. Em qualquer dos systemas, costumam ir mechendo de quando em vez a tulha, para seccar regularmente, o que raro conseguem, e é por isso que o cacáo do Amazonas tem preço inferior no mercado. E' principalmente na questão de beneficiamento que ha possibilidades de melhorar.

Causa grandes damnos nos cacauaes a "herva de passarinho", que é um parasita terrivel e póde-se dizer que não ha cacaual que delle esteja livre.

Os papagaios são inimigos muito prejudiciaes aos cacaueiros, em época de maturação, principalmente em janeiro; os macacos tambem causam grandes estragos, sobretudo á noite. Entretanto, mais do que as pragas, os maiores prejuizos aos cacauaes advêm das enchentes dos rios, verdadeiro extinctor dos cacauaes, matando-os quando novos, adultos e velhos, seja pela impetuosidade das torrentes, seja pela asphyxia.

A CONSERVAÇÃO DA MANTEIGA

Desde que na manipulação da manteiga não sejam observados requisitos indispensaveis ella em pouco tempo se deteriora e pela sua decomposição resulta um gosto de sebo, oleo ou metal.

Examinando as condições necessarias para evitar esse mal o dr. Alvaro de Vasconcellos, chefe do Serviço de Leite do Ministerio da Agricultura em interessante estudo sobre o assumpto diz o seguinte:

"E' mister eliminar os meios elementos de contaminação por uma previa esterilização e sementação com culturas de *fermentos lacticos seleccionados* em temperatura comprehendida entre 18° e 25° cent. A fermentação espontanea, como occorre commumente no Brasil, não permitte uma padronização do producto de primeira qualidade. Junto com os fermentos lacticos que se encontram no pó de fabricação estão outros germes mais ou menos diversos, provenientes da agua e da contaminação do leite ordenhado no curral desasseiado, bacterias do grupo *coli*, *proteus*, *oidium*, *mycoderma*, *penicillium*, *torulas*, *cogumelos*, etc., que multiplicando-se ao mesmo tempo, pertubam o effeito dos fermentos lacticos.

Da predominancia dessa ou daquella especie de bacteria, levedo ou cogumello, resulta a manteiga com gosto de *sebo*, *peixe*, de *oleo* e de *metal*, logo que sejam decorridos dias ou meses depois da sua preparação.

A manteiga, para conservar-se durante algum tempo sem alteração, deve ser manipulada nas melhores condições hygienicas possiveis. O leite empregado foi colhido com esmerado asseio. Não basta porém que a manteiga tenha optimo sabor e agradavel aroma, seja de sabor ligeiramente adocicado, conservando-se bem em baixa temperatura. Não sendo taes requisitos respeitados, em pouco tempo começam a multiplicar-se os germens que a contaminaram, decompondo-a e, após a operação da lavagem, no vasilhame que não foi esterilizado e no ar ambiente, operando-se desdobramentos da materia gorda, decomposição de restos de caseina e sobretudo substancias prejudiciaes que modificam completamente o primitivo aspecto e sabor do producto.

Taes alterações deixaram, porém, de realizar-se se a temperatura de conservação for inferior a 10 graus centigrados. Entretanto, se depois de enlatada for a manteiga esterilizada em autoclave a 120° durante vinte minutos, não perderá as suas qualidades, podendo conservar-se por longo tempo, sob a condição de não ficar exposta ao calor.

Geralmente, por não se verificarem no nosso meio todas essas condições, que tornam os productos facilmente deteriorados, é de saber-se que a industria de manteiga, como de outros derivados do leite, está intimamente ligada á funcção das bacterias. São ellas que determinam a qualidade do producto.

Empiricamente dividem os industriaes a manteiga, em manteiga fabricada com creme doce e com creme acido. Esta divisão traduz dois typos completamente differentes: o primeiro não tem aroma nem sabor especial; o segundo é aromatico e de gosto acidulo agradavel. Se as condições de fabrico obedecerem a regras de boa technica industrial, a manteiga preparada com creme acido terá maior durabilidade, melhor aroma e melhor sabor.

A razão destas vantagens está nas condições especiaes de elaboração. Mercê de bacterias dotadas de elevado poder de acidificação, do acido lactico que produzem, principalmente, e a seguir do levedo do creme, fermentos lacticos, e talvez de muitas, a condição de manteiga mantem-se em virtude do acido que ellas produzem desfavoravel ao desenvolvimento de outros germens, dotados de propriedades diversas e de acção prejudicial. Não se dá o mesmo com o creme sem fermento acido ou creme, creme preparado em que não ha previamente preparo acido. O preparo-".

OS SUCCESSOS DE S. PAULO

UM PROJECTO NA CAMARA DOS DEPUTADOS

O sr. Nelson de Senna deixou, hontem, sobre a mesa da Camara, o seguinte projecto:

"O Congresso Nacional decreta:

"Art. 1º — Fica creada uma medalha demonstrativa da solidariedade e do reconhecimento da Republica aos officiaes, inferiores e praças do Exercito e da Armada, das forças policiaes dos Estados, do Districto Federal, do Corpo de Bombeiros da Capital e dos batalhões patrioticos, que tenham porfiado para defesa da ordem constitucional, na repressão dos movimentos sediciosos de 5 de julho de 1922 e de 5 de julho de 1924.

Paragrapho 1º — Esta medalha será de tres classes: 1ª de ouro, para os actos de heroismo; 2ª de prata, para os actos de relevantes serviços; e 3ª de bronze, para os demais serviços de menor relevo, ou de auxilio e efficiente apoio aos poderes publicos legalmente constituidos.

Paragrapho 2º — A sua concessão será mediante motivo de especial recommendação para promoção de commandantes de corpos e publicos ou feitos por acto referendado pelos ministros da Guerra, da Marinha, da Justiça e Negocios Interiores.

Art. 2º — Fica egualmente instituida uma medalha demonstrativa da gratidão da Republica, com o nome de "Medalha Benemerencia", que será conferida aos funccionarios e empregados de via ferrea, correios e telegraphos e a outros funccionarios civis que se hajam distinguido, em qualquer ponto do territorio nacional, nos dias agitados da sedição, desde 5 de julho de 1924.

Paragrapho unico — A essa medalha Benemerencia poderão ter direito os civis do Ministerio da Viação e Obras Publicas, por proposta dos ministros da Fazenda e da Justiça e Negocios Interiores.

Art. 3º — A concessão será regulamentada pelo Poder Executivo. A primeira será encaminhada pelo ministro.

Art. 4º — Revogam-se as disposições em contrario."

Tesouras Vitry legitimas, para todos os fins. A' venda sómente na CASA HERMANNY — Gonç. Dias, 54. (7199)

Um centenario

A colonização allemã no Rio Grande do Sul

O Rio Grande do Sul celebrou ha pouco, com grandes festas commemorativas, o primeiro centenario da colonização allemã naquelle Estado.

Paiz novo, onde se faz sentir ainda hoje a falta de braços, o Brasil só se tem a louvar de haver introduzido a immigração européa e sobretudo esses trabalhadores, o povo brasileiro sabe estimar.

E' interessante um golpe de vista retrospectivo para ver como se iniciou essa immigração da Germania.

Foi a 25 de julho de 1824 que aportaram ao Rio Grande do Sul os primeiros immigrantes teutos, vindos a convite de dom Pedro I e por iniciativa de José Bonifacio. Compunham-se esses de um grupo de 18 pessoas, que foram installados no sitio da ex-feitoria real do Linho e Canhamo, num predio que se achava junto ao rio que fora antes sede da feitoria Velha.

A nova colonia tomou o nome de São Leopoldo, em homenagem a dona Leopoldina, esposa do imperador e archiduqueza de Austria.

A 6 de novembro, do mesmo anno, chegou o segundo grupo, já mais numeroso, composto de 81 pessoas, entre as quaes o reverendo P. Ehlers e mais o antigo dos immigrantes teutos. Virão depois novos grupos de immigrantes, que foram distribuidos por São Leopoldo, e pelo interior do Estado, constituindo nucleos agricolas dos mais florescentes.

NAVALHAS SUECAS, 3 COROAS, legitimas, réis 18$000. CASA HERMANNY — Gonç. Dias, 54. (7199)

Dois paquetes italianos em transito para Genova

Em viagem para Genova e portos intermediarios e escala, passarão hoje por este porto os paquetes italianos *Principessa Mafalda* e *Re d'Italia*, ambos procedentes do Rio da Prata.

Os referidos paquetes, depois de terem livre pratica para operar, em transito de haver o Saude do Porto recebido a bordo os passageiros e malas postaes, a partida será á noite [illegible].

Para ler no bonde

CUBISMO

Foi ali na exposição do pintor francez Royer, cujas qualidades de imaginação e de factura os entendidos iam reparando. O meu eternamente joven amigo dr. Raul Pederneiras, esbanjando trocadilhos velhos e novos, examinava os quadros, dando opiniões sentenciosas:

— O pintor, meninos, dizia-me elle, como se falasse a uma classe inteira de pequenos alumnos, attentos e humildes, deve ser verdadeiro. Ao contrario das multidões, que vêm falso, elle carece de metter dentro dos olhos duas lentes de raios X. A funcção imaginativa, na téla, é uma coisa séria. Requer condição de gosto, sensação material da vida traduzindo-se em figuras ou paysagens exactas.

Eu bebia-lhe as palavras sabias e roufenhas. Era um outro Raul, doutrinario, dogmatico...

De repente, collocando-se entre nós ambos, surgiu um rapazinho de gravata solta e cabellos ao vento, que principiou fazendo a sua profissão de fé cubista:

— Eu tambem pinto. Sou mesmo um artista por temperamento. Abomino os Salões, porque não admitto Arte sob a influencia do mundanismo. A pintura moderna, reclamada pelo futurismo, não está ao alcance de toda a gente. Não é só vêr verdadeiro, como ensina o Raul; é indispensavel, além disso, que se tenha a noção exacta da linha, da côr, do pittoresco, do decorativo e da sciencia, sobretudo, do corpo humano.

Accendeu um cigarro, puxou-nos para os fundos da Escola e mostrou-nos um quadro branco, onde havia varios borrões escuros. Era o seu ultimo trabalho cubista...

ABAT-JOUR

Os livros

Eis aqui, segundo o sr. André Billy, uma curiosa estatistica dos livros publicados em França, em 1923: 1.009 romances; 284 peças de theatro; 286 volumes de versos; seja um total de 1.579 livros novos, sómente para a litteratura de imaginação.

Em 1922, viram a luz da publicidade: 976 romances; 366 peças de theatro; 395 volumes de verso.

Esse calculo dá-nos para 1922 o total de 1.737 obras, isto é, um excedente de 158 livros sobre a producção de 1923.

Estatueta prehistorica

E' preciosa a descoberta que acaba de fazer o sr. Salomão Reinach, dando della conhecimento á Academia das Inscripções e Bellas Letras de França.

Trata-se de uma estatueta de mulher núa, talhada em marfim de mamouth (pachyderme que já desappareceu ha muito tempo e que só tem como representante da familia, na actualidade o elephante, muito menor do que esse typo ancestral, e descoberta, em 1922, numa localidade da Russia chamada Mostinki, na estrada que vae de Moscou a Rostof.

A curiosissima estatueta representa o especimen mais oriental de mulher, desse typo de tecido adiposo que os turcos tanto affeccionavam, exageradamente gorda, com as ancas enormes, braços e pernas finas.

Os mais antigos artistas conhecidos, mórmente na esculptura, eram justamente os caçadores de mamouth, que aproveitavam o marfim fornecido por esse animal antidiluviano para perpetrar as suas obras ingenuas e um tanto infantis. Faziam elles não sómente desenhos gravados no marfim, como nos mostra Rosny Ainé num dos seus admiraveis romances prehistoricos *Elem d'Asie*, como pequenas estatuetas como essa de que nos dá noticia o sr. Salomão Reinach.

Os caçadores de mamouth vieram, juntamente com esses gigantescos pachydermes, da Siberia, para a Europa, isso em priscas éras.

Commemorando a morte de Euclydes da Cunha

O Gremio Euclydes da Cunha, commemora, no proximo dia 15, o 15º anniversario da morte do seu patrono, realizando uma conferencia que será feita pelo professor Mauricio Joppert da Silva, sobre "Euclydes da Cunha, engenheiro".

A conferencia será ás 4 1|2 da tarde, no salão de honra do Club de Engenharia, gentilmente cedido pela directoria do club.

Agentes do "Correio da Manhã" na Europa:
L. Mayence & Cia.
9, Rue Tronchet, Paris
19, 21, 23 Ludgate Hill, Londres.

Na Escola Dramatica

Prova de arte de representar

Realiza-se amanhã, ás 2 1|2 horas da tarde, no theatro Carlos Gomes, a "prova" de arte de representar dos alumnos da Escola Dramatica Municipal, com o seguinte programma:

"Auto das Guerras de Amor", acto, em verso, do professor João Ribeiro. Personagens: Maria, Basi Rego Junior; Emilia, Celeste Aida; Luiz, Sadi Cabral, e João, Alvaro de Souza.

"Faze o que eu digo...", comedia em um acto, de Gastão Tojeiro. Personagens: Julia, Guilhermina Moreno; Oswaldo, Nestor Peixoto e Arthur, Alvaro de Souza.

"Prova de arte de dizer", pelos alumnos Guiomar Gualberto, Guilhermina Moreno, Sadi Cabral, Alvaro de Souza, etc.

"O defuncto", comedia em um acto, em verso, de Felinto de Almeida. Personagens: Helena, Basi Rego Junior; Ignez, Guilhermina Moreno, e Virgilio, Alvaro de Souza.

Federação das Associações Ruraes do Estado do Rio

Está convocada para amanhã, 15, ás 8 1|2 horas da noite, uma reunião da Sociedade Fluminense de Agricultura, afim de discutir o projecto de estatutos da Federação das Associações Ruraes do Estado do Rio de Janeiro, organizado pelo dr. Eurico Teixeira Leite. A importancia do assumpto e a sua inadiabilidade, dada a reunião do Congresso das Associações Ruraes do Brasil, em 7 de setembro proximo, levarão á séde da sociedade, á rua da Conceição n. 32, 1º andar, em Nictheroy, todos os socios que se interessam pelo desenvolvimento do espirito associativo no meio das classes ruraes. A directoria daquella sociedade reitera-lhes, por nosso intermedio, o convite que para esse fim lhes formulou em circulares.

Os diplomados estrangeiros

O EXERCICIO DA MEDICINA E UM PROJECTO REGULANDO O ASSUMPTO

Reuniu-se, hontem, a commissão de Saude Publica da Camara. O seu vice-presidente, sr. Clementino Fraga, apresentou o seu parecer ao projecto do sr. Zoroastro Alvarenga, regulando o exercicio da profissão dos medicos estrangeiros no Brasil.

O relator e o autor são ambos professores de medicina. Depois de examinar a opportunidade do projecto e as disposições actuaes que, a respeito da questão, preceitua o Regulamento da Saude Publica, diz o sr. Clementino sobre o valor das provas dos candidatos á revalidação de diplomas:

"Além das theses, em regra de valor precario, quando não suspeita a autoria, as provas de habilitação, de barato sufficientes, se rigorosamente exigidas, são, ás mais das vezes lastimosamente burladas pela benevolencia dos juizes. Alinhavadas em poucos dias, ellas o são, em regra, concluidas sem nenhum embaraço, em detrimento da capacidade technica, além adquirida, e mal indagada na pressa da sancção nacional. O tempo escasso sem época precisa para o apuro da competencia, tudo facilita em culposa inadvertencia dos responsabilidades. Com titulo idoneo, porque verificado nas faculdades do paiz, o medico estrangeiro franqueia o limiar da profissão, sem nenhum embaraço, mesmo o que decorre da lingua, patria, natural e sério. Desculpa-se a ignorancia do idioma; passa-se de largo sobre a competencia technica. Assim tudo concorre para a acceitação tolerante das provas exhibidas em exame e consequente revalidação do diploma estrangeiro.

Evidentemente é mister modificar tal estado de coisas, assentando em disposições legaes o criterio respectivo.

PLETHORA MEDICA

Não ha duvida que o profissional estrangeiro concorre para a plethora medica, que vae onerando de difficuldades crescentes a vida profissional. A matricula nas escolas do Brasil cresce de anno para anno. Em 1920, segundo o testemunho de Oscar Freire, nas quatro faculdades sujeitas ao governo federal, o numero de alumnos era de 2.307. De então para cá, nos institutos de ensino medico, em seis faculdades, a matricula approximada em 1921 orçou por 3.282 alumnos; em 1922, em 3.650; em 1923, em 3.808, e 3.694, em 1924! Como se vê, a elaboração doutoral começa a ser bastante, senão farta, consoante ás necessidades nacionaes. Argumenta-se que carecemos de immigração, e, na affirmação de propositos liberaes, tudo facilitamos aos profissionaes estrangeiros, aos quaes temos por pouco a equiparação daquelles, que aos compatricios dispensamos, não raro em imprudente desrespeito aos dictames da justiça no apreço das provas iterativas de instrucção technica, num sexenio do curso medico. Quaesquer que sejam as nossas franquezas pelas correntes immigratorias, devemos reflectir, com Oscar Freire, que "nunca, porém, as vantagens da immigração poderiam explicar sequer a exaggerada liberalidade com que desequiparamos o medico estrangeiro do nacional, dispensando-o das provas mais trabalhosas de capacidade profissional e moral, que a lei teve por melhores na habilitação dos que se destinam a exercer a medicina. Comprehensivel até certo ponto, quando apenas duas faculdades medicas brasileiras não podiam dar vasão ás necessidades do paiz extensissimo, hoje só seria toleravel se concedida aos filhos de nações que outorgassem aos nossos diplomas scientificos prerogativas identicas".

Não se vá suppôr que pleiteamos a moralização da habilitação profissional de medicos estrangeiros com o fim de remediar a plethora medica. Seria anodyno o remedio. O mal, que começa a impressionar, requer outros meios de combate diversa e omnimoda actuação, como nos casos em que, sem a tranquilidade de therapeutica especifica, nem por isso falha o appello a outros recursos.

No momento nos cumpre examinal-a, limitando-a ao aspecto vertente. Comprehende-se que o medico estrangeiro possa exercer livremente a medicina no Brasil, provada a sua capacidade profissional. Neste caso, não importa o numero, antes desejavel para concorrencia e estimulo dos nacionaes. Mas o que se não comprehende é a indifferença na selecção dos capazes, é a facilidade abusiva proporcionada aos estrangeiros, em nada parallela ás exigencias imposta aos naturaes do paiz. Nada mais justo que unificar as condições, estimar as provas de habilitação na medida exacta, razoavel e equitativa, tanto querendo de uns, quanto exigindo de outros.

Assim sendo, o exercicio da medicina no Brasil só deve ser permittido áquelles que fizerem o curso nas faculdades nacionaes. Se medicos estrangeiros, deverão repetil-o no mesmo prazo e com as mesmas disciplinas. Tanto já se faz para os cursos de pharmacia, odontologia e obstetricia que em relação aos diplomados fóra do paiz são obrigados "aos exames de todo o curso" (artigo 111 do Regimento da Faculdade de Medicina). E no particular, não faremos mais que fazem outros paizes. Basta citar, na legislação estrangeira, o paiz em que são maiores as nossas relações de sympathia e dependencia espiritual. Basta citar a França. O medico ou professor de medicina estrangeiro, que queira exercer a profissão em territorio francez, não o fará sem repetir todo o curso superior e secundario. E mais ainda: sem naturalizar-se e sem o estagio escolar obrigatorio.

QUANTO DEVEMOS EXIGIR

A meu ver, devemos exigir egualmente a repetição do curso medico — relativa garantia de capacidade technica — e, do curso secundario, o indispensavel conhecimento da lingua e as noções tambem impreteriveis da historia e da geographia do Brasil. Assim teremos assegurado á habilitação profissional provas normaes e idoneas, porque estiradas num sexenio de curso, attribuida a responsabilidade da approvação do candidato a todo o corpo docente, na graduação e paciencia dos trabalhos escolares, e não nas entrepausas apressadas de simples exames, fóra de horas e fóra de época. E mais não exigimos do estrangeiro que aos nacionaes obrigam as nossas leis, servindo á seriedade das provas de habilitação e estabelecendo, no criterio univoco, para impetrantes de eguaes direitos, a justiça de identicas condições.

Resalta, pois, a necessidade imperiosa de regular em lei taes disposições, conforme o substitutivo, que aqui apresento, acreditando seguir no rumo dos mesmos intuitos entrevistos no projecto n. 52.

SUBSTITUTIVO

O Congresso Nacional decreta:

Art. 1º — Os profissionaes estrangeiros que pretendam exercer a medicina no Brasil ficam obrigados ao curso das faculdades do paiz, na forma da regulamentação vigente, quanto ás disciplinas e prazo de estagio escolar.

Art. 2º — Para matricula nas faculdades de medicina, o profissional estrangeiro deve apresentar documentos que comprovem curso regular de humanidades em qualquer paiz e certificado de approvação nos exames de portuguez, geographia e historia do Brasil dos estabelecimentos officiaes brasileiros de ensino secundario.

Art. 3º — Aos professores cathedraticos das escolas medicas officiaes estrangeiras é livre o exercicio profissional, desde que haja reciprocidade do dispositivo legal nos respectivos paizes de preferencia aos professores das faculdades brasileiras.

Art. 4º — Ficam isentos das provas de habilitação profissional os docentes e technicos especializados, quando nos termos de um contrato especial forem limitadas suas funcções aos estabelecimentos de ensino, institutos technicos, laboratorios e hospitaes.

Art. 5º — Revogam-se as disposições em contrario."

O parecer foi assignado.

A SESSÃO DA CAMARA

A COMMISSÃO DE FINANÇAS ENCARREGADA DE UM INQUERITO

A sessão foi aberta pelo sr. Arnolfo Azevedo, presentes 70 deputados. Approvada a acta, no expediente lido constava um telegramma do governador de Alagoas agradecendo as congratulações da Camara pelo restabelecimento da ordem em Sergipe.

O sr. Nelson de Senna justificou um projecto.

Passou-se á ordem do dia, com 112 deputados.

Annunciada a votação das emendas do Senado ao projecto de 1924, da Camara, providenciando sobre o processo e julgamento dos crimes de sedição (sem parecer das Commissões) (em virtude de urgencia) (discussão unica), o sr. Ergamini impugnou a iniciativa. Submettida a votos, e dada como approvada, o sr. Azevedo Lima requereu e obteve verificação. A favor, votaram 167 e contra, 5. As demais emendas foram egualmente approvadas, dispensada o interstício da redacção final, por vontade da Camara, foi o projecto á sancção.

Em seguida, approvou-se o resto da materia:

substitutivo da Commissão de Marinha e Guerra offerecido ao projecto, autorizando a promover por actos de bravura, os sargentos e alumnos de escolas militares que se distinguirem na repressão do movimento sedicioso de São Paulo; com emendas da Commissão de Marinha e Guerra e tendo pareceres desta Commissão e da de Finanças, mandando destacar a de n. 2 (3ª discussão);

projecto autorizando a abrir, pelo Ministerio da Guerra, o credito especial de 62:400$, para pagamento a enfermeiros do Hospital Central do Exercito (3ª discussão), e

projecto approvando a despesa, registrada sob protesto, referente ao pagamento de réis 5:185$, em 1922, com a locação de predios para repartições de Policia do Districto Federal e serviços em favor do Instituto Nacional de Musica (3ª discussão).

O requerimento pedindo a nomeação de um inquerito para examinar casos em que o Thesouro Publico tenha sido lesado, com substitutivo do sr. Simões Filho, foi retirado pelo seu autor, a pedido do sr. Antonio Carlos, que declarou estar apta a commissão de Finanças para realizar esse serviço.

Encerrou-se a 2ª discussão do projecto autorizando a abrir, pelo Ministerio da Guerra, o credito especial de 240 contos para attender a pagamentos, não effectuados, por conta da sub-consignação "Diversos serviços, vencimentos a officiaes reformados, etc" da verba 8ª, do orçamento da Guerra, em 1923, levantando-se a sessão.

Placas Esmaltadas as mais artisticas para firmas, numerações, reclames, etc., na Fundição Indigena.

Academia Nacional de Medicina

A Academia Nacional de Medicina, reune-se em sessão ordinaria hoje, ás 20 1|2 horas.

Ordem do dia:

I — Conferencia do sr. Vaquez sobre "Hypertensão paroxystica".

II — Em torno de alguns pontos controvertidos da nevralgia facial, pelo sr. Oscar de Souza.

III — Polynevrites, pelo sr. Moreira da Fonseca.

ODORANS é incontestavelmente o melhor dentifricio da actualidade. Em liquido, 3$000; em pasta, 2$500. A' venda em toda a parte.

JARDIM ZOOLOGICO

No proximo domingo 17, o Circo Oriental realizará o seu 3º grande espectaculo ao ar livre no Jardim Zoologico, nesta temporada, exhibindo numeros de grande attracção e ali apresentados pela primeira vez.

A funcção será das 3 ás 4 1|2 horas da tarde, tomando parte, varios acrobatas, malabaristas, icaristas, excentricos, clowns, cães, poneys amestrados, etc.

Será mantido o preço de 1$000, para o ingresso no Jardim Zoologico.

As creanças até 10 annos, portadoras de um exemplar do nosso numero desse dia, terão ingresso gratis no Zoologico, com direito a uma exhibição da "Aranha que fala".

Amanhã 15, dia santificado, realiza-se no theatro do Jardim, sensacional luta romana, entre o lutador portuguez Manoel Fernandes (desafiante) e Ezequiel Gonçalves, brasileiro (desafiado).

BANCO MERCANTIL DO RIO DE JANEIRO
RUA PRIMEIRO DE MARÇO, 67
Presidente, João Ribeiro de Oliveira e Souza; director, Agenor Barbosa.
Banco de Depositos e Descontos.
Faz todas as operações bancarias.
(1185)

INSTITUTO DOS ADVOGADOS

Hoje, á noite, o Instituto dos Advogados realizará a sua habitual sessão ordinaria. No expediente falará o dr. Antonio Pereira Braga, que continuará a sua interessante communicação, iniciada na sessão passada, sobre: "As sete cabeças de uma hydra forense".

O dr. Arnoldo Medeiros da Fonseca apresentará e justificará uma indicação para que o Instituto se pronuncie sobre a legalidade da distribuição prévia dos desquites amigaveis e do pagamento da taxa judiciaria em taes processos. Na Ordem do Dia — deverão ser votadas as propostas do dr. Candido Mendes para que seja collocado na sala das sessões o retrato do conselheiro Silva Costa e para que se organize na secretaria do Instituto, um archivo especial dos trabalhos publicados pelos seus membros.

A visita á séde da commissão encarregada da organização do Cofre de Orphãos foi transferida para quando se annunciar.

Seringa e agulhas de platina verdadeira Luer e Loty, em todos os tamanhos CASA HERMANNY — Gonç. Dias, 54. (7199)

ESMALTE EGYPCIO

Recebemos uma amostra deste excellente preparado para dar brilho ás unhas, de que é fabricante o sr. Zilio F. Moraes, á rua Corrêa Dutra n. 43.

O IMPOSTO SOBRE VENDAS MERCANTIS

O ministro da Fazenda confirma um despacho da Recebedoria Federal

O director da Receita Publica deu conhecimento á Recebedoria do Districto Federal que o ministro da Fazenda, tomando conhecimento do processo em que a American Locomotive Sales Corporation recorre do despacho proferido pelo director da mesma Recebedoria, em solução a uma consulta, proferiu esta decisão:

"Nego provimento ao recurso, para confirmar a decisão recorrida, de accordo com o parecer." O parecer com o qual concordou o ministro da Fazenda foi emittido pelo dr. João Lindolpho Camara, nos seguintes termos: "A American Locomotive Sales Corporation recorre para v. ex. do despacho, proferido pelo sr. director da Recebedoria do Districto Federal, sobre a seguinte consulta:

1º — Será necessario collocar sello proporcional em facturas referentes á material, cujo fornecimento fôra contratado antes da data da lei (das contas assignadas) e entregues agora?

2º — Será necessario collocar sello proporcional em facturas, cujo fornecimento foi feito mediante contrato, devidamente estampilhado, na fórma da lei?

3º — E' considerada como venda "á vista" a venda de materiaes, pagos por notas promissorias, devidamente selladas?

4º — No caso de venda em moeda estrangeira, qual é a taxa de cambio que deve prevalecer para o calculo do sello?

O director da Recebedoria decidiu:

Quanto á 1ª e 2ª perguntas: — "Que desde que a venda vinha se consummar com a entrega da mercadoria e a emissão da respectiva factura, na vigencia do novo imposto, este se tornava devido, quer a venda fosse "a prazo", quer "á vista", nada influindo a circumstancia de ter sido o fornecimento dos materiaes, que fizeram objecto dessa venda, contratado antes da lei.

Quanto á 3ª pergunta — Que a venda de materiaes pagos, mediante notas promissorias, devidamente selladas, é considerada "a prazo".

Quanto á 4ª pergunta: — Que no caso da venda em moeda estrangeira, deve prevalecer para o calculo do pagamento do imposto a taxa de cambio do dia da emissão da factura ou duplicata.

Com essas respostas não se conformou a consulente e recorre para v. ex., allegando:

Quanto á 1ª e 2ª respostas: — Que um contrato, perfeito e acabado, pelo qual já foi pago o sello devido, de accordo com a lei em vigor, não póde soffrer alteração e muito menos onus por uma lei posterior; que, de accordo com a Constituição Federal é vedado aos Estados e á União prescrever leis retroactivas; que ella, a recorrente, não póde pagar dois sellos proporcionaes sobre a mesma venda, principalmente, quando esta venda foi feita por um contrato perfeito e acabado, antes de entrar em vigor a lei do sello proporcional para as vendas mercantis."

A recorrente labora em equivoco que a leva a confundir o imposto do sello proporcional sobre as vendas mercantis com o imposto geral do sello proporcional sobre actos, contratos, documentos ou factos, de natureza civil ou mercantil. O sello que a recorrente diz ter pago no contrato que assignou para o fornecimento dos materiaes é o do imposto geral, cujo pagamento não exclue, em caso algum, o das vendas mercantis. São impostos, de natureza diversa, como já tem declarado v. ex., embora cobrados pela mesma fórma, em estampilhas adhesivas.

Pelo facto de ter sido sellado o contrato para fornecimento do material, não póde considerar satisfeito o pagamento do imposto sobre venda mercantil, que só se veiu de effectuar algum tempo depois, no regimen da lei que o creou. Nem o governo podia cobrar um imposto não existente, nem a recorrente se sujeitaria a pagal-o por antecipação. Não ha tão pouco na exigencia desse imposto, no caso em questão, desrespeito á Constituição no que prohibe aos Estados e á União prescreverem leis retroactivas, porque a celebração do contrato para um fornecimento qualquer no momento em que não exista imposto sobre elle não é acto bastante para a immunização dos contratantes, visto que essa immunidade só se póde verificar em face de disposição expressa da lei fiscal, e não por convenção entre as partes.

Além disso, a obrigação de fornecer tal ou qual mercadoria, contraida por um contrato, não implica considerar-se, desde logo, effectuada a venda mercantil que póde muito bem deixar de se consummar, por circumstancias supervenientes, ou mesmo por accordo entre as partes; e

Quanto á 3ª resposta: — "Que o sr. director da Recebedoria declarou que as vendas á vista, solvidas por promissorias, devidamente estampilhadas, devem ser consideradas a prazo, mas não disse se estão ou não sujeitas ao sello proporcional das vendas mercantis."

Por vezes v. ex. tem declarado que essas vendas mercantis, realizadas contra promissorias ou outros titulos mercantis, são vendas "a prazo", cujo pagamento, por esse modo effectuado, não modifica a natureza da operação que, para effeito do seu "real" embolso, continúa a ser "a prazo", como são prova disso os proprios titulos que garantem a liquidação posterior.

Essas vendas, cujo pagamento é garantido por notas promissorias, não excluem a emissão da duplicata, cuja existencia não se comprehende, sem se achar devidamente estampilhada, no valor do imposto correspondente.

Estando as respostas do director da Recebedoria de inteiro accordo com a lei regulamentar do imposto e interpretações dadas por v. ex., penso que deve ser negado provimento ao recurso em apreço."

O delegado de dia

Está de serviço, hoje, na repartição central de policia o 3º delegado auxiliar.

54 Os verdadeiros "dandys" da elegancia carioca vestem-se na — Guanabara — R. Carioca 54. Central 92. (5490)

NO CONSELHO

Não houve sessão, hontem, no Conselho Municipal. A' chamada responderam, apenas, cinco intendentes.

A Conferencia da Convenção Pan-Americana das communicações vae reunir-se no Rio, no proximo verão

Washington, 13 (U. P.) — Segundo communicações de fonte norte americana, os peritos que regressaram hontem do Mexico informam que a Conferencia dos paizes signatarios da Convenção pan-americana de communicações reunir-se-há no Rio de Janeiro no proximo verão afim de redigir os regulamentos que se tornam necessarios para a execução das deliberações adoptadas na Conferencia.

Os Estados Unidos embora não sejam signatarios da Convenção, enviarão delegados observadores á capital do Brasil por occasião da reunião.

PRIMEIRO CONGRESSO BRASILEIRO DE CONTABILIDADE

Trabalhos enviados á commissão executiva

A' commissão executiva foram enviados os seguintes trabalhos para serem apresentados á consideração do Primeiro Congresso Brasileiro de Contabilidade: Primeira secção — "Das definições da contabilidade. Das sciencias correlativas. Da historia da Contabilidade, especialmente no Brasil. Da bibliographia contabilista. Dos systemas de Contabilidade. Da classificação das contas segundo as diversas escolas. Dos methodos de escripturação. Do vocabulario da contabilidade. Da incompatibilidade entre as funcções contabilistas e administrativas. Do patrimonio e sua valiação. Da Contabilidade patrimonial do Estado. Da Contabilidade orçamentaria. Da categoria das contas de «Movimento de capitaes». Da Contabilidade industrial do Estado. Do empenho prévio das despesas. Da efficiencia dos orgãos de contabilidade. Dos balanços dos exercicios. Da prestação de contas ao Congresso. Da Contabilidade Municipal. Da Contabilidade das instituições subvencionadas. Da obrigatoriedade do methodo digraphico. Dos livros obrigatorios. Dos elementares e auxiliares. Dos lançamentos em forma synthetica, no Diario. Das partidas periodicas. Dos balanços commerciaes. Da valiação do patrimonio nos casos de extincção de sociedade. Dos principios fundamentaes da contabilidade industrial. Dos systemas de contas da contabilidade bancaria. Da uniformização da contabilidade agricola. Da contabilidade do seguro. Da contabilidade das sociedades de previdencia. Da contabilidade domestica. Das bases para um codigo de contabilidade de Mercantil. Dos exames e verificações de escriptas. Do idioma da escripturação. Da inviolabilidade da escripturação privada. Segunda secção — Do ensino technico. Da theoria e pratica da contabilidade. Dos cursos de actuaria. Dos cursos de Esperanto. Dos concursos de habilitação. Da uniformização ortographica. Terceira secção — Da regulamentação do exercicio profissional. Das camaras de contabilistas. Dos registros de nomeações. Da responsabilidade legal dos guarda-livros. Do dever dos guarda-livros nos casos de fraudes de escripturação. Dos preceitos de ethica profissional. Da situação dos guarda-livros no futuro codigo commercial. Do regimen do trabalho na profissão contabilista. Do futuro dos contabilistas nos estabelecimentos commerciaes. Da retribuição do trabalho contabilista. Da nomeação dos peritos em contabilidade. Da retribuição dos trabalhos de pericia contabilista. Dos contadores fiscaes. Da nacionalização da profissão contabilista. Dos officios de contabilidade. Das aggremiações contabilistas. Dos Congressos de Contabilidade. Quarta secção — Dos deveres dos negociantes em relação á sua escripta. Dos calculos dos direitos de importação. Da reforma do systema monetario brasileiro. Da reforma do codigo commercial. Da contabilidade e das fallencias. Dos preceitos de correspondencia commercial. Do idioma da correspondencia para o exterior. Da estatistica na contabilidade commercial, e mais as seguintes theses avulsas: Modo de ver sobre algumas theses. Juro sobre capital. Do processo de intitulação marginal. Do Homestead. Do Ensino Commercial.

Os Congressistas devem procurar na Secretaria do Congresso á rua Gonçalves Dias 40, (Associação dos Empregados no Commercio), as suas carteiras.

LIVROS NOVOS

"Consolidação das Leis Penaes" — 2ª edição — por Eugenio Ferreira da Cunha.

Os que militam na vida forense e os que se preoccupam com assumptos referentes a nossas leis penaes, sabem do inestimavel serviço que o dr. Eugenio Ferreira da Cunha lhes prestou, publicando, em 1917, a "Consolidação das Leis Penaes". O autor condensou todo o direito penal brasileiro vigente, sem a omissão de dispositivo algum dos muitos que o legislador patrio tem elaborado, revogadores do texto do nosso Codigo. As leis especiaes relativas aos crimes contra o livre exercicio dos direitos politicos, peculato, moeda falsa, falsidade de titulos e papeis de credito, lenocinio, violação dos direitos de marcas de fabrica e de commercio, propriedade litteraria e artistica, e as contravenções relativas ás loterias e a rifas, vadiagem e mendicidade, bem como as modificações da parte geral que trata dos crimes e das penas, e, ainda as disposições relativas a penalidades creadas em novos institutos; tudo foi reunido, pela mesma ordem seguida no Codigo, mas por novo systema de facil consulta com a inserção de notas explicativas e orientadoras.

No lapso de tempo decorrido de 1917 a 1924, novas leis, novos decretos, estabelecendo outras sancções penaes, foram elaborados, achando-se em plena vigencia.

Fazia-se mister uma nova consolidação, obedecendo a uma exposição intelligente, reunisse em um só todo essas leis avulsas. E' o que acaba de fazer o dr. Eugenio Ferreira da Cunha publicando a segunda edição da "Consolidação das Leis Penaes", em volume em que se dispõe toda a legislação penal vigente, com a indicação da lei, cujas disposições revogaram o texto anterior, até ao recente decreto n. 4.790, de 2 de janeiro ultimo. Não é preciso dizer mais para encarecer o valor e a utilidade do trabalho.

As chuvas de hontem em Roma

Roma, 13 (U. P.) — Causou surpreza ao publico o facto de cairem esta manhã sobre esta capital intenso aguaceiro.

E' um caso muito raro de que não guardam memoria os mais antigos habitantes da cidade, chover no meiado de agosto.

A proposito recorda-se a lenda de Santa Maria das Neves, que fazia nevar miraculosamente a 15 de agosto, em commemoração do que se construiu a Basilica de Santa Maria Maior.

A inauguração dos melhoramentos do Hotel Guanabara

Os proprietarios do Hotel Guanabara, á rua da Lapa, para a inauguração official dos melhoramentos e bemfeitorias por que passou o seu estabelecimento, offereceram antehontem, aos seus hospedes e pessoas de suas relações, uma bellissima festa.

Todo o edificio foi illuminado profusamente, apresentando bello aspecto. O salão de recepção, adornado profusamente com lindos cachepots com flores naturaes, foi transformado em salão de baile onde tocava uma grande orchestra, sob a regencia do maestro Pikmann.

Elevado numero de pares constituido por pessôas da alta sociedade, dansavam ahi. Cerca das 11 horas foi servido o chá, em elegantes mezinhas adornadas de flores, collocadas no salão de refeições e no avarandado que deita para o lado do mar.

O serviço foi abundante e variado, sendo ao champagne saudados os proprietarios do Hotel Guanabara.

A festa terminou cerca de 2 horas da manhã.

O canal Rheno, Meno e Danubio

Berlim, 13 (Radio-Havas) — Parece definitivamente assente o plano de conclusão do canal entre o Rheno, Meno e Danubio. Tambem se assegura que o dinheiro necessario para a terminação dos trabalhos será fornecido por capitalistas americanos.

Correio dos Estados

MINAS

PELO CORREIO

Bello Horizonte. — O dr. Benedicto dos Santos, director de Viação e Obras Publicas, acaba de visitar os trabalhos de construcção de um trecho da estrada de automovel desta capital a Nova Lima, a cargo da Companhia do Morro Velho.

Pelo relatorio apresentado vê-se que se trata de um trecho de linha realmente pesado, quasi todo aberto em rocha compacta e dura.

O dr. Benedicto dos Santos, para facilitar os trabalhos, suggeriu uma modificação no traçado, que, adoptado tornará mais leve e menos dispendiosa a referida obra.

— O governo do Estado acaba de mandar annunciar em concorrencia publica a arrematação das obras de construcção de uma ponte de concreto armado sobre o rio Canôas, na estrada que vae de Arceburgo, neste Estado, á cidade de Mococa, no Estado de S. Paulo.

A referida ponte terá o comprimento total de 31 metros e será dividida em 3 lances sendo que o central terá 21 metros.

— Realizou-se na matriz de São José, perante numerosa assistencia, a missa de 7º dia por alma do dr. Raul Soares, mandada celebrar por sua familia.

Foi celebrante o padre José estando o altar-mór revestido de pesado luto.

Cassia — Procedente de Capitinga, chegou aqui no dia 6 do corrente o bispo desta diocese D. Ranulpho de Faria. S. ex. administrará o sacramento da chrisma.

— A Santa Casa desta cidade está passando por uma crise de recursos. Para que não se fechem as portas deste hospital que tanto auxilio tem prestado aos doentes pobres deste municipio, foi aberta uma subscripção publica.

— O dr. Arthur Carneiro, delegado de policia deste municipio, apprehendeu um automovel que fôra roubado em S. Sebastião do Paraizo. O gatuno, já muito conhecido pela policia mineira, conseguiu escapar.

S. Paulo do Muriahé — A Camara Municipal fez celebrar aqui missa de *requiem* e solennes exequias em suffragio da alma do dr. Raul Soares. Esses actos funebres tiveram grande concorrencia.

Juiz de Fóra — Comquanto interessados pretendam esconder o exito attingido pelas feiras livres, o que é certo é que os nossos mercados constituem um successo pleno. Uma feira em funcção no domingo passado, vendeu 20:399$200.

No proximo dia 17 será installada a sexta feira livre na praça Dr. João Penido.

Reducto — Vae ser construida neste povoado, entre Manhuassú e Manhumirim, uma estação de 4ª classe, segundo o projecto apresentado pela Leopoldina Railway á secretaria de Agricultura.

Reducto, que já é uma localidade florescente, em pleno adeantamento, verá assim substituida a sua velha parada, o que em muito interessa o seu progresso.

O edificio terá 15m,57 de frente e 7 metros de fundo e constará de uma sala para a agencia e telegrapho de armazem de 11m,90 e um quarto de 3 ms. por 2m,90 e um grande ramazem de 11m,60 por 7 metros. A plataforma da frente terá 28 metros de comprimento e 3 de largura e será coberta na parte que corresponde á fachada da estação.

Guaranesia — A Camara Municipal está organizando um projecto de embellezamento da cidade. Esta noticia trouxe, como é de vêr, o maior contentamento á população.

S. PAULO

PELO TELEGRAPHO

São Paulo, 13 (A. A.) — Na grande fabrica de fogos artificiaes de propriedade de Biaggino Chieffi, na 5ª Parada, occorreu na manhã de hoje uma grande explosão, no momento em que varios empregados se occupavam no fabrico de bombas.

Foram attingidos varios dos trabalhadores, ficando gravemente feridos os de nome Carmine Barboni, Domingos Furlon, de 60 annos de edade e o menor Onyr Paim, de 10 annos de edade.

Carmine Barboni falleceu quando estava sendo transportado para o Hospital da Misericordia. A policia abriu inquerito sobre a occorrencia.

São Paulo, 13 (A. A.) — Quando viajava na boléa do auto-caminhão n. 5.564, completamente embriagado, o negociante Antonio Corrêa foi victima de uma queda, ficando sob as rodas do pesado vehiculo.

Corrêa teve morte instantanea, em consequencia do esmagamento do thorax. O chauffeur do vehiculo foi preso e prestou declarações á policia.

Campinas — Em inspecção ás estradas de rodagem, seguiu [illegible] tem para o interior, em automovel, os srs. dr. Arnulpho Santos e Ernesto Ricci Junior, respectivamente engenheiro chefe e fiscal da 2ª residencia.

— Falleceram nesta cidade:

O sr. Antonio do Santos Carvalhinho, de 71 annos de edade, deixando viuva d. Maria José [illegible] Carvalhinho e 6 filhos: Antonio dos Santos Carvalhinho Junior casado com a sra. d. Durval na Corrêa de Lemos Carvalhinho; Maria, casada com o sr. Juarez Corrêa Pompeu; Antonia casada com o sr. Joaquim Candido de Abreu Valente; Amelia casada com o professor Luiz Maria Felix Cassiano e as senhorinhas Rosa e Thereza.

O sr. Estacio Pereira na avançada edade de 90 annos deixando viuva d. Candida Maria da Conceição;

O menino Domingos de 3 mezes, filhinho do casal Julio Frainer e Ophelia Frainer;

o menino Walter, filhinho do sr. João Pontes e d. Semiramis Achioni Pontes;

d. Maria da Conceição Ferreira Fonseca, de 40 annos, natural desta cidade, esposa do sr. Jovino Pereira da Fonseca, funccionario da Mogyana. A finada senhora deixa quatro filhos: Benedicto, Pedrina, Nair e Dalila Ferreira Fonseca. Era irmã das sras. dd. Adelina Ferreira Martins, casada com o sr. Bernardino Baptista Martins; Minervina Ferreira de Campos; casada com o sr. Antonio de Souza Campos; e do sr. Joaquim Ferreira Leite, casado com d. Leonor Vieira Leite.

BAHIA

PELO TELEGRAPHO

Bahia, 13 (A. A.) — O cacáo tinha a cotação 16$800 e desde o dia 6 baixára a 16$500, está hoje gozando o preço de 17$500 firmes, devido á alta do mercado de Nova York.

Já se encontra na Camara dos Deputados o projecto referente ao cacáu, contra o qual votou o senador Wenceslau Guimarães, que apresentou extensa fundamentação do voto ao Senado. Entre outras idéas do substitutivo que o referido senador junto áquella fundamentação avultava a idéa de creação do Instituto de Cacáu, com as mais amplas attribuições, notavelmente a fixação do preço minimo, defesa permanente dos productores, beneficiamento do cacáu tanto nas grandes como nas pequenas propriedades. Este assumpto continua a despertar grande interesse.

Causou excellente impressão a noticia de haver o dr. Miguel Calmon, ministro da Agricultura, solicitado de seu collega da Viação a construcção de armazens no porto desta cidade, adaptados á conservação do cacáu.

PARAHYBA DO NORTE

Parahyba, 13 (A. A.) — São estes o sultimos dados demographicos referentes a esta cidade, cuja população é de 53.600 habitantes:

1923 — casamentos, 214, sendo 1 entre conjuges estrangeiros e 4 entre nacionaes e estrangeiros; nascimentos, 533, sendo 320 do sexo masculino e 223 do feminino; fallecimentos, 1.419, sendo 669 do sexo masculino e 720 do feminino; na zona urbana, 1.242, e na suburbana, 177; victimados por coqueluche, 30; diphteria e crup 2; grippe, 20; febre typhoide, 15; dysenteria, 7; erysipella, 3; paludismo agudo 128; paludismo chronico, 23; tuberculose pulmonar, 185; molestias do apparelho digestivo, 440; do circulatorio, 48; do urinario, 31; do systema nervoso, 34, etc.

A relação dos casamentos, nascimentos e obitos, a partir de 1909, é a seguinte: em 1909 — Casamentos, 90; nascimentos, 200; obitos, 732; em 1910 — casamentos, 93; nascimentos, 236; obitos, 870; em 1911 — casamentos, 129; nascimentos, 288; obitos, 776; em 1913 — casamentos 171; nascimentos, 1.190; obitos, 1031; em 1914 — casamentos, 188; nascimentos, 298; obitos, 1.175; em 1915 — casamentos 176; nascimentos 260; obitos, 891; em 1916 — casamentos, 147; nascimentos, 231; obitos, 844; em 1917 — casamentos, 160; nascimentos 144; obitos, 854; em 1918 — casamentos, 250; nascimentos, 259; obitos, 1.245; em 1919 — casamentos, 126; nascimentos 274; obitos, 1.158; em 1920 — casamentos, 187; nascimentos, 442; obitos, 1.096; em 1921 — casamentos, 152; nascimentos 503; obitos, 1.175; em 1922 — casamentos, 205; nascimentos, 748; obitos, 289.

O Senado não funccionou

Por falta de numero, não houve, hontem, no Senado.

No expediente constava um telegramma convidando o Senado a assistir a sessão inaugural do Congresso de Contabilidade.

COMMISSÃO DE FINANÇAS.

Egualmente, por falta de numero não funccionou a commissão de Finanças.

Presentes apenas quatro dos seus membros houve uma ligeira palestra em torno do processo obedecido na votação dos orçamentos, tendo o sr. João Lyra externado sua opinião sobre o assumpto.

PROMPTO-SOCCORRO

Os riscos que correm os que se divertem

— Quando você ia, eu já vinha! — costumam dizer ás pessoas experientes e vividas, ou que taes se reputam, quando alguem lhes suggere uma providencia ou um conselho.

A expressão popular photographa, de modo evidente, um caso entre dois povos, um dos quaes procura, sempre, imitar o outro.

Não ha muito tempo, um jornal, criticando o que se poderia chamar, talvez, a "assistencia theatral" no Rio de Janeiro, lembrou o desamparo em que se acham os espectadores e artistas de um theatro, durante um espectaculo. As emoções de uma peça, o calor, a atmosphera pesada peculiar ás agglomerações humanas, tudo isso propende a causar disturbios organicos nos assistentes de saude menos segura. E se nas festas, nas paradas, ha sempre medicos e ambulancia, por que não haver nos theatros pelo menos um medico para os casos de soccorro immediato? E fazendo a suggestão, o jornalista lembrava o que se observa em Paris, onde cada casa de espectaculos tem o seu medico de permanencia, ao lado da autoridade policial.

Effectivamente assim é em Paris. Isso não quer dizer, porém, que os espectadores estejam garantidos, pois a cadeira do medico ou está vasia, ou, então, está occupada por um seu amigo, a quem dá o "permanente". Ha, mesmo, a proposito, uma peça de Gondinet, "Le Homard", em que um individuo, que occupa a cadeira do medico ausente, é chamado subitamente a prestar os seus serviços profissionaes a uma espectadora, que se sentia mal. E é de imaginar a atrapalhação do medico improvisado, ao saber que se tratava de um caso de... "delivrance".

O que se elogiou na França é, porém, historia antiga. O medico de plantão nos theatros vae desapparecer. Para substituir a sua cadeira na primeira fila, vae ser creado um posto fóra do theatro, mas nas vizinhanças destes, o qual poderá servir, egualmente, aos espectadores e á gente de fóra.

E, para isso, não temos nós, no Rio, a Assistencia?

ONDA DE FRIO

A irrupção subita na madrugada de hontem

A directoria de Metereologia communica-nos o seguinte:

"A perturbação do tempo para a nossa região, relacionada á intensa onda de frio reinante na Argentina, ha dias prevista, irrompeu subitamente esta madrugada após caprichosa retenção que parecia prolongar-se por mais 24 horas. O tempo pois em desaccordo com a ultima previsão, mas, consoante os prognosticos insistentes de dias atras, perturbou-se avançando afinal a onda de frio. A temperatura declinou. As médias das temperaturas verificadas nos postos do Districto Federal foram: 22°,6 e 14°,6. As temperaturas extremas registradas no posto Meteorologico foram: maxima 22°,0 e minima 17,0 respectivamente ás 3h.40m. e 14h.35. Os ventos foram variaveis.

As solennidades de amanhã na matriz da Gloria

A matriz da Gloria do largo do Machado, realizará amanhã, com todo o esplendor a festa da sua padroeira, realizando missa pontifical com sermão ao Evangelho.

A' noite haverá solenne "Te Deum".

Durante a grande solennidade receberá as insignias de protonotario apostolico monsenhor Luiz Braga do Carmo, vigario da parochia.

O arcebispo-coadjuctor tomará parte na grande solennidade investindo o novo protonotario apostolico nas suas honrosas e elevadas funcções.

Pelletier Doisy quer voar em torno da Africa

Paris, 13 (U. P.) — Communicam de Djibouti que o aviador francez major Pelletier Doisy, entrevistado a bordo do "Porthos" declarou ser a sua intenção realizar um vôo em redor da Africa.

O destemido piloto chegará a Marselha no dia vinte e um do corrente.

Que juizo as telephonistas formam do publico?

Pelo que nos disseram algumas dellas, - afóra as excepções da regra - o publico carioca é educado e amavel

— Que numero, faz favor?...
— Ligue para a telephonista chefe! [illegible] não tem cabimento... E pela quinquagesima vez que peço ligação e é sempre a mesma cousa: está em communicação, em communicação, em communicação...
— Que numero, faz favor?...
— Vá para o diabo que a carregue... Não brinque commigo, que eu hoje não estou bom...
E a telephonista imperturbavel:
— Que numero, faz favor?
— Central, dois, sete, tres...
— Telephonista!...
— Que numero, faz favor?...
— Olhe; enganei-me, é: Norte dois, sete, tres...
— Telephonista!...
— [illegible] menina; quatro, quatro, um, meia duzia...
— Que estação, faz favor?...
— Central...
— Central quatro, quatro, um, meia duzia?
(Trum-trum, trum-trum, trum-trum, trum-trum, trum-trum...)
— Em communicação...
— Ora bólas!...
— Sae da frente, menina! Larga! Não mexe ahi!
— Allô! Allô! E' voce, Mario?
— Sou, sim, Fernando... Você desligou?
— Não; era o raio da telephonista que "estava na linha"...
— Telephonista...
— "Meu amor": Central meia duzia, zero, meia duzia, dois...
— Central, meia duzia, zero, meia duzia, dois?
— Sim, "meu bem"...
— Podem falar...
— Muito obrigado; adeuzinho... Até amanhã...

Estas e outras scenas assistimos a cada momento...

[illegible]

ouvirmos novas informações, novas idéas, outros juizos.

Varias telephonistas esquivavam-se...

Por fim, uma dellas nos attendeu, solicita. [illegible]

[illegible]

Casas a prestações

Afim de facilitar a qualquer pessoa a acquisição de um predio para sua residencia, a COMPANHIA TERRITORIAL e CONSTRUCTORA, rua de S. Pedro, 61, da qual fazem parte os principaes capitalistas desta praça, organizou um "systema de pagamento a prestações" a partir de 20$000. (10303)

BARULHO EM FAMILIA...

[illegible]

Installações electricas

As mais perfeitas. Segurança e bom gosto. [illegible] ESCRIPTORIO TECHNICO, R. DE HOLLANDA, rua Primeiro de Março n. 53, 2º. Orçamentos gratis.

Paixão... e agua forte!

A joven Elvira Ferraz, de 16 annos de edade, residente á rua [illegible]

Uma explosão matou-o

[illegible]

Morreu em consequencia de um desastre

Na Santa Casa falleceu [illegible] Rua Praça Onze [illegible]

AINDA AS "GUITARRAS"

A policia evitou que um "paca" caisse no famoso conto e salvou-lhe 80 contos

O genero do conto do vigario, pela "guitarra", [illegible]

[illegible]

O principe Humberto em Buenos Aires

Os jornaes recebidos de Buenos Aires trazem os primeiros instantaneos da chegada do principe Humberto áquella capital. Nesse, que reproduzimos de "La Nacion", vêem-se o principe, o presidente Alvear e o ministro da Guerra chegando ao palacio Bosch

Amanhã
70 CONTOS
Loteria de Santa Catharina
UM SOBERBO PLANO
Inteiro a 20$000 — Decimos a 2$000.
VENDE-SE EM TODA A PARTE. (10296)

O movimento da Inspectoria de Vehiculos

Infractores chamados dentro do praso de 48 horas

Estão chamados a comparecer dentro de 48 horas para responderem por infracções que lhes são attribuidas, os conductores ou proprietarios dos autos abaixo mencionados:

Infracções do dia [illegible]

[illegible]

EXAME DE MOTORISTAS

Chamada para hoje, ás 9 horas: [illegible]

Soares de Moura, Manoel Luiz Vieira, Antonio Rodrigues, [illegible]

— Resultado dos exames effectuados em 9 e 11 do corrente:

[illegible]

"Carmen", no João Caetano

O exito da representação da *Carmen*, realizada hontem no João Caetano, pela Companhia Billoro, exito completo e incontrastado, não foi nenhuma surpresa, quer para o publico, quer para o chronista.

Dada a competencia que os artistas vieram affirmando na actual temporada, era mesmo de esperar que a obra prima de Bizet, sempre ouvida com especial comprazimento, lograsse um desempenho digno de louvores quasi diriamos, incondicionaes.

O espectaculo de hontem trazia ainda a novidade da estréa do tenor Gaviria, no papel de D. José, confiado, antecedentemente, ao Bergamini, actualmente a caminho da Europa.

O tenor Gaviria satisfez completamente as exigencias da platéa, que applaudiu um interprete á altura de sua tarefa, temperamento vibrantil, voz maleavel que, sob o dominio das paixões, explode em [illegible] quando se não esboça em coloridos leves e meios tintos, que impressionam [illegible]

O duetto com Micaela, foi um [illegible]

[illegible] Gaviria, competiu em vigor dramatico com os melhores interpretes festejados, aliás, pelo publico carioca.

As sras. Rhea Toniolo na protagonista e sra. Alexandrini, em Micaela, grangearam copiosos applausos. O baryton Tagliabue fez o Toureador, vibrante de voz e imponente na acção dramatica.

[illegible] Del Cupolo, tambem.

Uma reunião de communistas em Munich

Munich, 13 (Radio-Havas) — Hoje ao escurecer real zava-se uma reunião de communistas em que se discutiu o plano Dawes. A policie invadiu o local e dissolveu a reunião.

O problema do pão na Italia

Milão, 13 (UP.) — A Junta Provincial decidiu entregar o problema do pão a uma commissão de [illegible] pessoas neutras. Os padeiros continuam a trabalhar esperando a solução annunciada.

SANGUE IMPURO?
ELIXIR DE INHAME
Ap. D. N. S. P. — N. 255|17|10|914. (2008)

O incendio do almoxarifado e officinas do Cáes do Porto

O fogo durou cerca de quatro horas, e causou prejuizos consideraveis

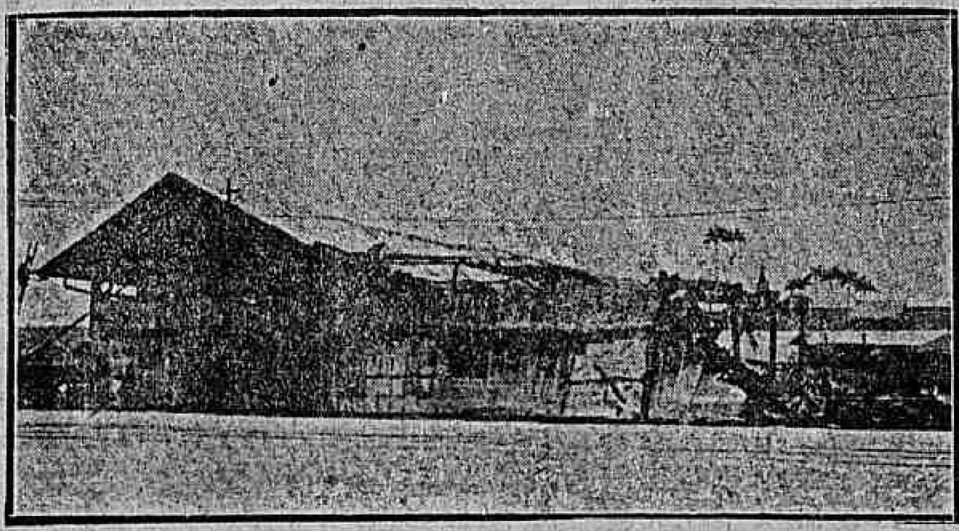

O armazem incendiado

[illegible]

Bellas Artes

NO "SALON"

Os trabalhos do sr. João Fahrion

Dos artistas, que têm os seus trabalhos expostos no "Salon" deste anno, um dos mais interessantes, sem duvida, pela segurança do traço, é o sr. João Fahrion, cujos quadros vêm agradando, em realidade, os frequentadores daquella exposição.

Discipulo de Muller Schoenefeld e Lerein Funke, o sr. João Fahrion, que é brasileiro, já foi premiado com medalha de bronze na exposição geral de 1922.

Os trabalhos, que elle agora expõe, têm os numeros de 78 a 84 do "Salon", e são os seguintes: Retrato da senhorita A. R. — Hespanhola, senhorita I. B. — Em trajes turcos — Mulatinha vendedora de laranjas — Estudo de nú (crayon) — e De chapéo amarello.

EXPOSIÇÃO HENRI ROYER

Com a presença do embaixador francez, sr. Alexandre Conty, foi hontem, inaugurado o *vernissage* da exposição do pastelista Henri Royer.

Dotado de superior talento, Royer tanto se dedica á pintura de retratos como ao genero delicado de paysagens, evocando o grande Ingres.

Um de seus quadros attrae logo a attenção: é um leve "crayon" avivado com ligeiras tonalidades de pastel. "Portrait de danseuse" é o titulo e mostra-nos uma joven de sorriso ironico, felino nos labios. Lembra uma das bailarinas sagradas de "Aphrodite". De resto, todos os trabalhos do sr. Henri Royer denunciam um artista perfeito. E, pessoalmente, elle é um "gentleman".

Turbina e Pelton o melhor aproveitamento das aguas. Installações de um a mil cavallos, perfeitas e economicas. Eng. D. Caldas — Rua Frei Caneca, 388, 1º andar. Rio. (V 19668)

Uma mensagem dos generaes fascistas

Roma, 13 (U.P.) — Os generaes da Milicia Fascista chefiados pelo general Balbo e aqui reunidos enviaram ao primeiro ministro, sr. Mussolini, uma mensagem de devoção e lealdade em que affirmam:

"Os generaes da Milicia Fascista enviam ao chefe do governo fascista respeitosas saudações como signal da sua absoluta fidelidade, em nome de cento e oito mil camisas pretas sob o seu commando."

DOENÇAS VENEREAS — Tratamento gratuito nos seguintes dispensarios: Avenida Mem de Sá, 201; Hospital Pró-Matre (Só mulheres), Av. Venezuela, 159 (Cáes do Porto); Policlinica de Botafogo, rua Bambina, 141; Dispensario Viscondessa de Moraes Avenida Pedro Ivo, 146; Posto de Prophylaxia Rural da Penha; Ambulatorio Rivadavia Corrêa, rua Flora n. 17, Engenho de Dentro e rua Paulo de Frontin, 13, das 8 ás 10 horas da manhã.

VIDA FORENSE

FÔRO LOCAL

CONDEMNAÇÃO DE UM VENDEDOR DE COCAINA

Perante o juizo da 5ª Vara Criminal, Ignacio Pereira da Silva, foi denunciado e processado por haver vendido um vidro de cocaina a Jorge da Silva, facto occorrido na rua das Marrecas, na tarde de 22 de junho do corrente anno.

O processo seguiu o seu curso normal e os autos foram conclusos ao dr. Carlos Affonso de Assis Figueiredo, juiz da referida Vara, que por sentença de hontem condemnou o accusado a 1 anno de prisão.

TRIBUNAL DO JURY — JULGAMENTO ADIADO

Embora tivessem comparecido os jurados, não se effectuou, hontem, o julgamento do réo Antonio Lourenço Pereira, accusado como incurso no crime de homicidio.

E' que o referido réo pediu adiamento, allegando a ausencia do dr. Penna e Costa, advogado da defesa.

Desta forma o dr. Edgard Costa marcou nova reunião para o proximo dia 18, na qual será julgado o referido réo.

E a sessão foi suspensa.

FOI NOMEADO ESCRIVÃO INTERINO

Por portaria do ministro da Justiça foi nomeado escrivão interino da 2ª Vara Criminal o escrevente juramentado Oswaldo Iorio em face de haver o capitão Domingo Iorio, escrivão da alludida Vara entrado em gozo de ferias regulamentares.

FOI IMPRONUNCIADO POR FALTA DE PROVAS

O juiz da 4ª Vara Criminal, por despacho de hontem julgou improcedente por falta de provas a denuncia que apontava João Doring como tendo seduzido uma menor, em agosto de 1917, numa casa da rua Conde de Bomfim.

UMA IMPRONUNCIA NA 4ª VARA CRIMINAL

Bento Luiz dos Santos Filho foi denunciado perante o juizo da 4ª Vara Criminal, em junho de 1917, como tendo vendido por réis 600$000, á d. Maria da Gloria, duas pedras avaliadas em 10$000.

E' que o accusado fel-as passar por dois brilhantes de alto valor.

Hontem, os autos foram em conclusão ao juiz da alludida Vara que considerando nada ficar apurado na formação da culpa, impronunciou o réo do crime que lhe era imputado.

ACÇÃO PRESCRIPTA

Considerando que decorreram oito annos depois que João Felix de Oliveira foi denunciado como tendo seduzido uma menor de 13 annos sem que fosse iniciado o summario de culpa, o dr. Renato de Carvalho Tavares, juiz da 4ª Vara Criminal, por despacho de hontem, julgou prescripta a acção penal mandando que sobre a mesma fosse feito perpetuo silencio.

DENUNCIA IMPROCEDENTE

Foi em 1918 que Antonio Francisco Ferreira começou a ser processado perante o juizo da 4ª Vara Criminal, como tendo seduzido uma menor.

O processo ficou paralysado, por accumulo de serviço, até que veiu ter andamento com a reforma judiciaria. Mas nada póde ser apurado na formação da culpa e o dr. Renato de Carvalho Tavares, juiz da referida Vara julgou hontem improcedente a denuncia, para impronunciar o accusado.

SUMMARIOS DE CULPA

Para hoje, nas varas criminaes, estão designados os summarios de culpa dos seguintes réos:

Na primeira — Waldemar Lopes de Oliveira e Adalberto de Souza Aranha; na segunda — Manoel da Silva Moreira Santos e Exildа Freitas de Carvalho; na terceira — Fabio Fabris Rossi; na quarta — Avelino Alves Machado, Manoel de Souza, Annibal Barreto da Silva e José Manoel de Azevedo; na quinta — João da Costa Villar, Zaccarias Filho, Adriano Pinto da Motta e Antonio Alves Salgueiro e na setima — Victor Fernandes, Manoel Pereira Pinto, Gaspar da Fonseca Almeida e José Maria da Silva.

Ap. D. N. S. P. n. 016, em 19|6|907. (1001)

A arte moderna na Tcheco-Slovaquia

A força espiritual da nova pintura tcheca é uma prova de que a unidade entre a fórma e o conteúdo foi attingida. Que o objecto fosse imaginado reflectidamente como nas obras de Capek e Zrzavy, ou arrancado directamente á natureza em Spala, é indifferente. O que é importante é saber qual o elemento que entre a fórma e o conteúdo representa o papel de intermediario. E' um estado de alma e de espirito muito preciso. E de novo é indifferente que este sentimento especial oscille e se popularize de uma maneira "poetica", com Capek dando uma resonancia transfigurada de um Poe, Thomas de Quincey, Lautréamont ou Rimbaud, ou de uma maneira "musical" com Spala, creando a analogia plastica de uma canção popular, ou emfim, que elle se crystallize em uma emoção "religiosa" com Zrzavy.

Um quadro de Zrzavy e outro de Capek

Uma coisa importa; é que todos estes mundos psychicos, differentes segundo o caracter e a sensibilidade do artista, seja invocado meramente por meios plasticos. Com Capek, por um systema engenhoso de curvas e de rectas, conjurando o homem na prisão de um corpo immobilizado por um rigido achatamento geometrico e por uma colloração subtil e delicada, que estende sobre os entes e as coisas o frio e o abandono, a angustia, a febre, a morbidez dos hospitaes. Com Spala, com os gritos alegres dos vermelhos e dos azues queimando o espaço. Com Zrzavy por uma lenta e pensiva subida e descida das linhas e uma especie de atmospherização do objecto (sfumato), intima e mysteriosa que penetra á scena a mais profana de uma santidade biblica. E com taes meios que nascem os "mendigos e as "Figuras de Cinema" de Capek, todos entes tristes e miseraveis, marcados de um destino nefasto, com um passado cruel nos gestos e um futuro sem esperança no olhar.

A ESTAÇÃO RADIOTELEGRAPHICA DO ARPOADOR, CRIA UM SERVIÇO UTIL A' NAVEGAÇÃO

A estação radiotelegraphica do Arpoador, vae prestar á navegação um excellente e novo serviço de informações meteorologicas, acabado de inaugurar, aliás. Por elle serão irradiadas, diariamente, aos navegantes, duas communicações; a primeira ás 3 horas da tarde e a segunda ás 10 horas da noite.

Segundo informa aquella estação radiotelegraphica, o boletim de 3 horas, compõe-se de tres partes: a primeira contém algumas das observações das correntes usuaes realizadas ás 9 horas em 38 estações do Brasil, Uruguay, Argentina; a segunda, reproduz as observações das correntes atmosphericas superiores, effectuadas em nove estações brasileiras; e a terceira, annuncia o tempo provavel para a noite em a costa sul americana, de Buenos Aires a Cabo Frio.

O Boletim de 22 horas, é egualmente dividido em tres partes: a primeira, contém as observações usuaes de 18 horas de Cabo Frio, Rio, Santos, Florianopolis, Rio Grande e Santa Victoria do Palmar; a segunda, reproduz alguns dos resultados obtidos, pela manhã, na estação aerologica de napagnios, recentemente installada em Alegrete, Rio Grande do Sul, isto é, a pressão, a temperatura e a humidade assim como as inversões thermicas, em varias altitudes da troposphera; e a terceira annuncia o tempo provavel para o dia seguinte em a costa sul americana, de Buenos Aires a Cabo Frio.

Os dois avisos são redigidos escção. O boletim será dado a codigo internacional, hoje adoptado por todos os serviços meteorologicos das grandes nações. Foram distribuidos directamente aos navios e ás companhias de navegação nacionaes e estrangeiras, assim como ás Repartições e Institutos interessados, folhetos, em portuguez, francez e inglez, com as instrucções e explicações necessarias sobre o novo serviço inaugurado.

Ao mesmo tempo, as referidas communicações descreverão outras particularidades meteorologicas [illegible] lhes de utilidade para a navegação. O boletim [illegible] hecer ás companhias de vapores ao Instituto Central, no 4º andar do Palacio dos Estados, onde um funccionario dará a quem lh'o peça, todas as informações.

A VIAGEM DE CIRCUM-NAVEGAÇÃO AEREA DOS NORTE-AMERICANOS

Os grandes vôos commerciaes serão em breve uma realidade

O "World", de Nova York, publicou a primeira descripção da viagem de circum-navegação aérea que está sendo realizada por aviadores do Exercito dos Estados Unidos, com um commentario em que se prediz que os vôos commerciaes de uma parte a outra do globo serão em breve uma realidade, como serviço regular de linhas fixas.

O tenente Smith, director da esquadrilha, antes de partir de Brough, declarou o seguinte:

"Estamos confiantes em que realizaremos a ultima étapa de nossa viagem de 24.000 milhas, fazendo assim com que o nosso paiz seja o primeiro cujas côres, em vôos aéreos, logrem dar a volta total ao mundo. Estamos orgulhosissimos pelo facto de que jámais havemos voltado atrás e nunca temos aterrado senão onde nos haviamos proposto fazel-o. Apezar do factor que indiscutivelmente significa a bôa sorte que tem presidido a nossa viagem, ha sido este o verdadeiro esforço."

Todos os aviadores se queixavam de grande cansaço e deploraram que não puderam vêr grande coisa nos paizes cujos ares sulcaram, embora não lhes tenha sido difficil notar grandes differenças.

Um dos incidentes mais curiosos occorreu em Sião, onde foram convidados os aviadores a presenciar a decapitação de duas pessoas, honra concedida somente ás pessoas de categoria muito elevada e da mais indiscutivel distincção. Os aviadores se viram na contingencia de declinar da honra, por estarem muito escassos de tempo para emprehender a seguinte étapa.

Uma das mais intensas emoções experimentadas foi quando, ao vôar sobre um deserto de aréa, se descompôz o motôr de Eric Nelson. O official póde, entretanto, manter o aeroplano em vôo. Quando se aterrou em Karachi, se encontraram os aviadores com o motôr de Nelson, que tem o embolo roto e quatro agulheiros na caixa do "cigueñal."

Outra emoção que sentiram os circumnavegadores foi ao atravessar os montes Taurus, na Asia Menor, quando tiveram de fazer com que os aeroplanos desfilassem um a um por uma estreita garganta da cordilheira, quasi roçando com as azas dos aviões na encosta da rocha, cerrado o céo por densas nuvens e escutando o marulho de uma torrente caudalosa que corria no fundo do abysmo.

O sello de reforço de fiança

Um interessante despacho do ministro da Fazenda

O director da Receita Publica communicou ao delegado fiscal do Thesouro no Estado de Pernambuco que o ministro da Fazenda, no processo em que o mesmo submetteu á approvação superior o despacho proferido sobre o [illegible] estava sujeito o termo de reforço de fiança do collector das rendas [illegible] em Jaboatão, naquelle Estado, João Baptista da Silva Marques, julgado insufficiente pela extincta Procuradoria da Fazenda Publica, exarou o seguinte despacho:

"O sello é devido do contrato ou acto (artigo 1º dos decretos 3.564, de 22 de janeiro de 1900 e 14.399, de 1 de setembro de 1920).

No termo de fs. 11 fôra pago o sello proporcional no valor da fiança arbitrada e no exame desse termo, que lhe competia fazer, a Procuradoria da Fazenda Publica apontou enganos que, embora não importassem em nullidade substancial, foram julgados sufficientes para lavramento de novo [illegible] Fiscal officiante; quando, no "mesmo", o que foi determinado [illegible] caso, cabia apenas a rectificação em termo additivo, de mero expediente interno da repartição.

Isso se não fez; e em successivas exigencias provindas dos exames de termos lavrados e por copia enviados — quando essas exigencias devam ser definitivas, após completo estudo do processo, este soffreu delongas evitaveis.

A Delegacia Fiscal em Pernambuco, ao resolver num só termo o novo reforço da fiança que então já se fazia preciso, na importancia de 6:000$, e fazendo nesse mesmo termo as correcções de referencia ao termo julgado nullo, mas de facto substancialmente perfeito, não podia deixar de cobrar o sello pela fórma por que o fez, isto é, [illegible] em conta o sello já pago e apenas cobrou sello sobre o reforço que então se fazia.

Não ha como negar que o primeiro [illegible] virtualmente prestado, e ultimaram-se as garantias do fisco com o recolhimento já feito pela guia referida ás fls. 10.

O sello do contrato fôra pago em devida fórma e nos demais termos lavrados, em continuação ao primeiro, o facto capital, intrinsecamente considerado — a prestação da fiança — estava de pé e produziria suas consequencias fiscaes e juridicas pela expressa vontade das partes que os subscreviam.

Tratava-se, portanto, nos outros termos lavrados posteriormente, do "mesmo contrato", que não fôra licito cobrar novo sello, sem fazer incidir em dupla taxação o "mesmo acto ou contrato".

E ainda quando tal sello fosse devido, excluida ficaria a hypothese da revalidação que se pretende cobrar de encontro, como vae, á doutrina constante das ordens da directoria do gabinete n. 153, de 31 de junho e 1918 e da Receita Publica, n. 29 de 12 de novembro do mesmo anno, ambas á Recebedoria do Districto Federal; a segunda mandando tornar extensiva a todos os casos semelhantes, o disposto na [illegible]

Approvo, em face do exposto, e por seus fundamentos [illegible] Delegacia Fiscal em Pernambuco. Vá o processo á Procuradoria Geral da Fazenda Publica para que prosiga nos seus ultimos tramites."

Outrosim, declarou o mesmo director que deixa de ser approvada a fiança, em vista das novas normas estabelecidas no vigente Codigo de Contabilidade.

O phenomeno da scintillação das estrellas

O sabio Charles Nordmann procura explicar o mysterio

Paris, julho de 1924 — O progresso da sciencia fez do homem uma especie de semi-deus. A natureza tem sido aos poucos e incessantemente dominada pela vontade do homem, entregando-lhe quasi sem resistencia a maioria daquelles segredos que foram mysterios impenetraveis para millenios da humanidade.

As aspirações e fantasias da alchimia parecem hoje uma modestissima ambição, deante das ondas hertezianas e da conquista dos ares.

O campo da observação e da analyse desdobrou-se no infinito. Mediu-se o tamanho dos astros; determinou-se a distancia que vae de Jupiter a Alpha; tomou-se o peso de Mercurio; estabeleceu-se a composição atmospherica de cada um; reduziu-se, emfim, a formulas chimicas e mathematicas esse infinito mysterioso e resplendente que os pastores da Chaldéa contemplavam commovidos no silencio das noites luminosas mal suspeitando que um dia homens menos felizes do que elles tentariam aviltar os seus enlevos de poetas, designando as suas contemplações como os primeiros vagidos da astronomia.

O interessante, porém, é que este mesmo homem do seculo XX que se julga capaz de todas as audacias, que se jacta de seus conhecimentos, fica embaraçado quando algum sceptico lhe pergunta, por exemplo: Diga-me cá — em virtude de que leis physicas as nuvens se sustentam no ar?

E' claro que elle não sabe, mas não pensem que se atrapalha. Entra logo a desfilar uma serie de coisas mais ou menos rebarbativas e acaba formulando uma ou uma duzia de hypotheses scientificas, cada qual mais transcendente e menos concludente. Emquanto isso as nuvens continuam a librar-se no espaço, ao sabor dos ventos, e a sciencia a ignorar a razão porque ellas se mantêm nas alturas.

Mas não condemnemos a hypothese scientifica, porque sómente graças a ella póde o homem ver satisfeita — ou illudida — a sua ancia de conhecer a razão das coisas. Sómente á hypothese devemos a explicação de um sem numero de phenomenos, que por honra do orgulho do homem precisariam ser explicados.

Esta neste caso o phenomeno da scintillação das estrellas. Por que razão todas as estrellas scintillam, ao passo que os nossos vizinhos mais proximos, isto é, os planetas, não apresentam essa particularidade?

Charles Nordmann, o eminente astronomo do observatorio de Paris, que se notabilizou como vulgarizador da sciencia, procura esclarecer este mysterio que, diz elle, tem tido explicações muito eruditas mas "pouco convenientes".

A seu ver, a scintillação estellar explica-se pelo mesmo principio agente do phenomeno das auroras boreaes, que são devidas a particulas de azoto solidificado que, a uma temperatura de 210 gráos abaixo de zero fluctuam na nossa atmosphera a partir de uma centena de kilometros de altura e que emittem luz quando "bombardeadas" pelos raios cathodicos provenientes do sol ou produzidos por elle.

Esta explicação, resultante das pesquizas realizadas pelo sabio norueguez Vegard, elucida, na opinião do scientista francez, o mysterio da scintillação.

Embora tão grandes quanto o nosso sol as estrellas estão tão afastadas da terra, que o seu diametro apparente é praticamente nullo. A mais proxima estrella, por exemplo, se as suas dimensões egualam ás do sol, é vista a olho nú sob um angulo inferior a um centesimo de segundo de arco.

Disso resulta que o facho luminoso proveniente de uma estrella que penetra em nossa pupilla é extremamente delgado e fino. Se esse raio encontra em nossa atmosphera superior uma particula de azoto solidificado, elle será interceptado em grande parte e a estrella nos apparecerá momentaneamente menos brilhante.

As alternativas de brilho e de extincção parciaes, que constituem a scintillação, provêm dos pequenos crystaes de azoto solificado, que os movimentos da atmosphera superior fazem passar successivamente através do raio luminoso delgado enviado pela estrella aos nossos olhos.

Comprehende-se assim a razão por que os planetas não scintillam. Seu diametro apparente é muitas vez de varias dezenas de estrellas. E' facil de calcular que um diametro apparente de duas dezenas de segundos de arco por exemplo, corresponda a um feixe luminoso fortemente conico, vindo das extremidades do planeta e tendo sua ponta em nossa pupilla. Ora, a cem metros de altura (altitude minima dos crystaes de azoto solidificado), tal feixe possue já um diametro de quasi dez metros. O numero de particulas de azoto contidas em circulo de tal diametro é muito grande e a média não variará com rapidez. Eis porque a luminosidade dos planetas parecerá mais ou menos constante, ao passo que a das estrellas oscillará grandemente com o simples augmento ou diminuição de uma ou duas particulas de azoto solidificado no finissimo raio que ellas mandam aos nossos olhos.

Ahi está a explicação do sabio Charles Nordmann. Elle a julga definitiva e tem autoridade para isso. A nós profanos, não resta senão acceital-a, até que appareça outra hypothese mais moderna.

MUSICA

LUCIANO SGRIZZI NO INSTITUTO N. DE MUSICA

O pequeno musicista Luciano Sgrizzi, de 13 annos de edade, que, com tanto successo, realizou, no Municipal, o seu 1º concerto, dará, no proximo dia 22, no Instituto Nacional de Musica, o seu 2º recital de piano, com programma inteiramente novo.

Luciano Sgrizzi, a seguir, partirá para a Argentina.

COMPOSIÇÕES MUSICAES

Recebemos e agradecemos a nova valsa da compositora musical patricia viuva Guerreiro, intitulada "Visão Divina", com lindos versos de Americo Guimarães.

O vôo dos americanos á volta do mundo

Nova York, 13 (UP) — Telegrammas recebidos nesta cidade procedentes de Reykjavik dizem que o tenente Smith, chefe da expedição militar aerea norte americana que tenta uma viagem de circumnavegação, entrevistado nessa localidade declarou: "Se o tempo continuar bom, espero chegar a Labrador dentro de quatro dias da data em que deixar Reykjavik; deter-me-ei uma noite em Angmagsalik e duas em Ivigtut, continuando depois o raid."

O presidente da Suissa em ferias

Milão, 13 (UP.) — O presidente da Confederação Helvetica, sr. Amard, demorou-se um pouco nesta cidade, a caminho de Verona e Verona, onde vae tomar ferias.

ASSIGNATURAS

Brasil { Anno...... 60$000 / Semestre. 35$000
Exterior { Anno. 140$000 / Semestre. 80$000

Numero avulso. . . 200 rs.
Idem no interior. . 300 rs.
Idem atrazados. . . 400 rs.

PUBLICAÇÕES
(Preço por linha)

1ª pagina . . . . . . 1:500$000
2ª pagina . . . . . . 1:200$000
3ª pagina . . . . . . 1:000$000
4ª pagina . . . . . . 1:500$000
5ª pagina . . . . . . 900$000
6ª pagina . . . . . . 800$000
7ª pagina . . . . . . 700$000

Annuncios e reclames commerciaes continuam de accordo com a tabella em vigor.

TELEPHONES:
Director, 1558 C. Redacção 5698 C. Administração, 37 C.

Endereço telegraphico "Correomanhã"

O romancista da dôr e da paixão

Preparam-se os homens de letras de Portugal para interessar todo o paiz nas homenagens que vão render a Camillo Castello Branco, a 16 de março do anno proximo, quando passa o centenario do seu nascimento. E' de suppôr se associem os literatos brasileiros á commemoração, para a qual — estamos seguros — não faltará o concurso popular, tão fundas raizes tem no coração do nosso povo o autor do Amor de Perdição. Dissemos muito de proposito "no coração do nosso povo", porque Camillo impressiona a toda gente, a cultos e a incultos, mais pelo que bole com o sentimento do que pelo que toca á intelligencia. Certo, ha motivos para enaltecer os recursos linguisticos do escriptor, introduzindo ousadamente o falar das classes humildes nos seus romances, rebuscando nos classicos expressões que mereciam reviver, creando vocabulos necessarios, imprimindo, por vezes, ás suas descripções — pelo uso apropriado de palavras pinturescas — o maximo realismo das creações immorredouras. Por outro lado, não é de desprezar a discreta erudição que, aqui e ali, pontilha algumas das suas obras. Mas, em verdade, o que dá aos romances de Camillo a vantagem de agradar a letrados e a ignorantes, o que lhes tem assegurado, durante dezenas de annos, a clientela de leitores innumeros — é o seu dom emotivo, é a vibração affectiva de alguns dos seus lances, é a qualidade (em nenhuns outros tão commum) de sentimentaes, no que este adjectivo possa significar de profundamente humano e sincero. E como em materia de paixões e affectos as distincções individuaes são mais raras do que em materia de idéas e pensamentos; como no dominio da sensibilidade, os espiritos mais depressa fraternizam, sendo a evolução emocional muito mais tardonha do que a intellectual, succede se encontrarem igualmente impressionados, deante de alguns episodios fantasiados por Camillo, pessoas de differentissimas culturas, pertencentes a afastadissimas classes sociaes, vivendo em ambiencias totalmente dissemelhantes...

**

Por que tantas passagens de Camillo provocam chóques emotivos de tamanha intensidade? Facil se antolhará a explicação a quem buscar conhecer a vida do romancista, percorrendo as obras dos seus biographos principaes: Vieira de Castro, Alberto Pimentel, Silva Pinto, Theophilo Braga, Antonio Cabral, visconde de Villa Moura. Em todos colherá informes deveras elucidativos da psychologia do escriptor, comprehendendo a razão da epigraphe destas linhas.

Se é innegavel que toda producção artistica exterioriza uma impressão particular da natureza através de um temperamento; não menos indubitavel é a importancia de uma tal ou qual correspondencia dos estados d'alma do artista com as paixões que elle descreve. Verificada essa affinidade, quasi desapparece o artificioso da obra de imaginação; o descripto se approxima do vivido; a scena evocada apresenta visos de real. E tudo contribue para despertar no animo do leitor a mesma emoção que no animo do escriptor fôra determinada por sua predisposição affectiva: — quem se sensibilizou faz naturalmente vibrar a alheia corda sensivel; quem dolorosamente amou dispõe da dupla faculdade de enunciar os amores dolorosos dos seus personagens, e de emocionar os leitores dos seus livros.

Assim acontece com Camillo Castello Branco. Padeceu todas as dôres imaginaveis, das que atormentam, das que acabrunham, das que enlouquecem. Foi torturado no corpo e na alma, a um só tempo e separadamente. E — o que é peor — conhecia a sua predestinação para a desgraça. Desde menino — expunha elle, nas Memorias do Carcere — eu ouvia contar a triste historia de meu tio paterno, Simão Antonio Botelho. Ora, Simão Botelho é o personagem central do Amor de Perdição, romance escripto, em quinze dias, os mais atormentados da sua vida, na propria expressão delle, pois foram parte dos que curtiu nas prisões da Relação do Porto, em 1861. Falando da mãe, que não conhecera, poetava, duma feita:

Eu sei que foste martyr d'agonias
Muito antes de mim,
Herança de amarguras me legaste
Recebo-a, que a soffrer ao mundo vim.

E noutra occasião, falando da mãe, accrescentava:

"...... Adivinhei
Os prantos que tu choraste
Pelos prantos que eu chorei."

Dos proprios amores tirou Camillo mais de uma cruel experiencia, sendo, sempre, para elle, fonte de pezares e afflicções o que para outros é manancial de gozos e prazeres... Ao primeiro — amor ingenuo dos dezeseis annos — com a melancolica campezina Maria do Adro poz termo a morte prematura da rapariga, cujo esqueleto clandestinamente desenterrado, elle teve de contemplar, muitas e muitas vezes, num gabinete de anatomista. Da ultima e avassaladora paixão amorosa de Camillo foram vulgarizados por elle e por seus biographos os minimos detalhes: — tornou-se tão inconcebivel o romancista portuguez sem d. Anna Placido, como Dante sem Beatriz, Petrarca sem Laura, Camões sem a sua Natercia e Gonzaga sem a sua Marilia...

Unidos pelo coração e pela intelligencia, jungiram as suas duas desditas, peccando contra a lei preconceituosa, e, em constancia redemptora, expiaram numa vida de martyrios a falta de que a Justiça os absolvera! Fruto de amor extremado, cuja satisfação fôra obtida á custa de incomparaveis sacrificios, ensandeceu o pobre Jorge, ao despontar da adolescencia, fazendo recordar a Camillo que lhe tinham morrido doidos o pae, a avó materna e duas tias. Elle mesmo, perturbado pela loucura do filho e por outras calamidades concorrentes, chegou a temer o assaltasse o mal hereditario, escrevendo, em 1881, ao padre Senna Freitas:

"No verão passado, tive quatro mezes de intercadencia negra, que eu suppuz ser o ingresso na posse da demencia de meu pae que meu filho Jorge herdou."

Desde 1882, com os inequivocos signaes da cegueira, a crescente loucura de Jorge, cruciantes dissenções familiares e graves aperturas de dinheiro, despontam, no espirito do grande soffredor, as primeiras idéas dum fim que se lhe afigura desejavel. Não é, ainda, o alvitre desesperado do suicidio, mas tão só a vaga aspiração do anniquilamento... Em 1884, mal podendo ler e escrever, morrem-lhe, tuberculosas, em menos de um mez, a nora (casada com o filho Nuno) e a netinha, filha dos dois.

Blasphema, ironizando, numa carta ao citado padre Senna Freitas:

"Nesta casa desaguam torrentes de felicidades dos mananciaes divinos."

Como o poeta Eugenio de Castro lhe endereçasse e a d. Anna Placido uma composição acerca das perdas que os cruciavam, agradeceu-lhe o romancista em phrases deste amargor:

"Eu não posso chorar; mas a avó da creancinha, a quem a physiologia concede esse desafogo, chorou muito, lendo e relendo o seu commovente poema. Eu lh'o agradeço por ella e por mim. A minha vida era já tão pouca que cabia nas pequeninas mãos da creança que Deus levou para me convencer de que tem força e faz o que quer, com a sua divina vontade. Parece-me que os innocentes pequenos, mortos antes de ter consciencia da vida, têm feito mais atheus que os philosophos naturalistas."

Neste transe, como as tribulações sobreexcedessem á capacidade humana de soffrer, irrompera, de novo, a descrença, o mesmo surto de protesto incoercivel que o genial autor do livro de Job traduziu por estas palavras:

"Deus afflige tanto o innocente como o impio." (Cap. IX, versiculo 22).

**

Terminou Camillo logicamente o seu fadario. Já em novembro de 1886, havendo deliberado suicidar-se, escrevera no seu retiro glorioso de S. Miguel de Seide uma declaração, em a qual ponderava:

"A minha vida foi tão extraordinariamente infeliz que não podia acabar como a da maioria dos desgraçados."

Acabou, ás 5 horas da tarde do dia 1º de junho de 1890, com um tiro de revólver realizador do intento formado mais tres annos antes!

Naquelle dia se apagára a ultima esperança com as evasivas de uma celebridade medica, que elle suppuzera capaz de o arrancar ás trevas da cegueira. Matou-o a sinistra convicção da inutilidade da existencia, de que só escapam os que sonham com outra vida melhor.

EVARISTO DE MORAES

Topicos & Noticias

O tempo

BOLETIM DA DIRECTORIA DE METEOROLOGIA

Previsões para o periodo de 6 horas da tarde de hontem até 6 horas da tarde de hoje:

Districto Federal e Nictheroy — Tempo: ameaçador, com chuvisqueiros, passando a instavel.

Temperatura: em declinio accentuado.

Ventos: de sul a oeste, frescos.

Estado do Rio — Tempo: centro e oeste, instavel; serra e litoral, ameaçador, com chuvisqueiros, passando a instavel; leste, bom, passando a instavel.

Temperatura: em declinio.

Estados do sul — Tempo: bom e [illegible] em toda parte. Geadas generalizadas.

Ventos: em geral de oeste.

Nota — Estas previsões ficam sujeitas, e rectificação com o serviço da noite.

Onda de frio — A onda de frio que acompanhamos desde o dia 9 do corrente e que por caprichos de circulação geral da atmosphera se manteve estacionaria na Argentina, retomou, vigorosamente, sua marcha para nordeste, alastrando-se sobre Santa Catharina, Paraná e S. Paulo. Deverá haver geadas generalizadas no sul do paiz.

Nota — O serviço meteorologico continua muito prejudicado pela falta de despachos importantes, de ultima hora indispensaveis ao previsor.

Correio

Essa repartição expede malas, hoje pelos seguintes vapores:

"Itajubá", para Victoria, Bahia, Maceió e Recife; "Prudente de Moraes", para Santos, Paranaguá, S. Francisco, Rio Grande, Montevidéo e Paysandú; "Macapá", para Victoria e mais portos do norte e "Argentina", para Rotterdam e Hamburgo.

Carne

Para a carne bovina posta em consumo hoje, nesta capital, foi affixado hontem, no Entreposto de S. Diogo, o preço de 1$200, devendo ser cobrado ao publico o maximo de 1$700.

Vitellos, 1$600; porcos, 2$800, e carneiros ou cabritos, 2$900.

No Cáes do Porto, a S. A. F. Anglo affixou o preço de 1$160 para a carne bovina destinada ao consumo desta capital.

O movimento commercial do ultimo quadriennio, encerrado em 1923, accusa um sensivel augmento da tonelagem importada sobre a exportada. Assim, em volume bruto, o Brasil compra mais do que vende. Quanto ao anno inicial do quadriennio a que nos referimos, isto é, a 1920, verifica-se que o excedente da importação sobre a exportação, foi de 1.174.474 toneladas. No referido periodo adquirimos nos mercados externos..... 3.275.850 toneladas contra 2.101.380 toneladas vendidas. Em 1921, o balanço economico se fechou do seguinte modo: 2.578.210 toneladas importadas contra 1.919.421 toneladas exportadas. O *deficit* commercial, quanto á quantidade, foi de 658.789 toneladas, apresentando sobre o anno anterior uma reducção de perto de 50 °|°. No biennio em questão, o excedente da tonelagem importada attingiu a cifra de 1.833.263 toneladas, mais ou menos correspondente a toda a exportação de 1921.

Em 1922, retomam as nossas acquisições no estrangeiro o seu rythmo mantido em 1920. A importação orçou ahi em 3.263.519 toneladas contra 2.121.602 toneladas exportadas. Demonstra-se muito desproporcional o crescimento dos dois termos basicos do commercio exterior do paiz. Desse facto resultou a ascensão do *deficit* quantitativo para o mesmo nivel de 1920, pois, em 1922, compramos mais 1.141.911 toneladas do que vendemos. No anno passado, maior ainda foi o *superavit* em favor da importação. A balança mercantil do paiz assim se exprime, em 1923: importação 3.575.872 toneladas; exportação, 2.230.450 toneladas; *deficit* verificado. . . 1.345.422 toneladas. Finalmente, o excedente da tonelagem comprada sobre a tonelagem vendida, no biennio de 1922-1923, orça no consideravel algarismo de 2.487.331 toneladas. De sorte que, de dois em dois annos, adquirimos ou somos forçados a adquirir, no estrangeiro, productos cujo volume corresponde ao de toda a nossa exportação num anno. Não ha prova maior do que essa, quanto á necessidade que tem o Brasil de procurar, na expansão do movimento exportador, a chave principal para a solução dos seus varios problemas.

Um telegramma da Parahyba trazia, hontem, uma noticia alarmante: o decrescimento da população. A datar de 1909, os obitos vêm sendo o triplo, o quadruplo ou o quintuplo dos nascimentos, facto que ameaça, na opinião do correspondente, o despovoamento do Estado. A relação dos casamentos, nascimentos e obitos, na capital, a partir daquelle anno, é a seguinte: Em 1909 — casamentos, 90; nascimentos, 200; obitos, 732; em 1910 — casamentos, 93; nascimentos, 236; obitos, 870; em 1911 — casamentos, 129; nascimentos, 288; obitos, 776; em 1913 — casamentos, 171; nascimentos, 1.190; obitos, 1.031; em 1914 — casamentos, 188; nascimentos, 296; obitos, 1.175; em 1915 — casamentos, 126; nascimentos, 260; obitos, 892; em 1916 — casamentos, 147; nascimentos, 231; obitos, 844; em 1917 — casamentos, 160; nascimentos, 144; obitos, 854; em 1918 — casamentos, 250; nascimentos, 259; obitos, 1.245; em 1919 — casamentos, 126; nascimentos, 274; obitos, 1.158; em 1920 — casamentos, 187; nascimentos, 442; obitos, 1.096; em 1921 — casamentos, 152; nascimentos, 503; obitos, 1.175; em 1922 — casamentos, 205; nascimentos, 748; obitos, 289; em 1923 — casamentos, 214; nascimentos 533; obitos, 1.419.

A gravidade desses algarismos é, comtudo, annullada pelo recenseamento do Estado, realizado periodicamente. A Parahyba é, proporcionalmente ao seu territorio, um dos Estados mais populosos. Tem quasi um milhão de habitantes. De onde, porém, lhe vêm elles, se ha maior numero de mortos do que de nascimentos?

O caso é explicavel. As estatisticas são organizadas sobre o registro civil, e o registro civil é, nos Estados, em materia de nascimentos, a fonte menos segura que se conhece. Mais de 70 °|° dos nascimentos, no interior do Brasil, fogem ao registro civil. O caboclo está certo de que o registro é organizado para effeito de impostos e de recrutamento, e dahi eximir o filho de compromissos futuros. Emquanto isso, como ninguem se enterra sem registro de obito, o numero de fallecimentos é, sempre, exacto.

Ninguem se afflija, pois, com o desapparecimento da Parahyba. A circumstancia de não nascer muita gente para o cartorio do registro não impedirá, jámais, que o territorio do Estado se torne cada vez mais cheio de parahybanos.

Jornaes do Rio Grande do Sul divulgam as mais auspiciosas noticias sobre o encerramento de matanças, nas xarqueadas daquelle Estado sulino. Todas as publicações informam que as muitas emprezas que exploram o xarque abateram elevadissimo numero de rezes, entre novilhos, vaccas e capões. A safra, segundo adeantam as mesmas informações, foi destinada ás camaras, xarque e conservas.

De Pelotas, porém, as noticias detalham que, para a exportação de cabotagem, sairam daquelle porto 8.037.035 kilos de xarque, em 30.959 volumes, nos mezes de junho e julho. Transportaram: o Costeira, 109.359; o Lloyd Brasileiro, 29.976; o Lloyd Nacional, 7.012 e a Commercio e Navegação, 2 volumes.

ra, esses algarismos, sobremodo significativos, esclarecem um caso em debate.

Só de Pelotas, para os outros portos do paiz, sairam 8.037.035 kilos de xarque, nos dois ultimos mezes decorridos. Pelos outros portos, a julgar ainda pelas estatisticas que se conhecem, a exportação de cabotagem não teria sido menor.

Parece, pois, que não é tão grande a escassez.

Foi lido, hontem, perante a commissão de Saude Publica da Camara, o parecer elaborado por um dos seus membros sobre o projecto regulando a concessão de diplomas a estrangeiros.

E' um trabalho longo, onde o assumpto é esclarecido por um technico. O seu autor, depois de muitas considerações julgadas opportunas, termina apresentando um substitutivo, segundo o qual o medico estrangeiro, que desejar exercer a clinica no Brasil, terá de frequentar os bancos academicos do primeiro ao sexto anno, isto mesmo se apresentar certificados de exames de portuguez, geographia, historia do Brasil etc., feitos em estabelecimentos officiaes.

Parece evidente tornar um pouco mais difficil que medicos improvizados de outras terras possam um dia trabalhar entre nós. Elle, a bem dizer, pretende fechar a porta aos concorrentes incapazes.

O relator da proposição, referindo-se ás facilidades com que o medico allienigena consegue exercer a clinica no Brasil, teve occasião de salientar a benevolencia dos examinadores da Faculdade de Medicina.

O valor das provas, para elle, não é nenhum, pois no geral, são burladas pela estranha bondade dos professores que tudo facilitam ao forasteiro até mesmo no que toca á lingua patria, ignorada em parte, pelos que clinicam na Republica, com diplomas de fóra.

Finalmente, escripto por um profissional, o parecer, deve ser estudado, pois é certo que elle trata de um assumpto importante.

Nos fins do anno passado, chegou ao Senado um projecto da Camara, autorizando a abertura, pelo Ministerio da Viação, do credito especial de 79:751$230, para attender á liquidação de despesas da Estrada de Ferro São Luiz á Therezina, relativas ao exercicio de 1921.

Como esse credito fosse pequeno, em um dos turnos da discussão do parecer, que recommendava fosse approvada a alludida proposição, foi submettida ao julgamento do Senado uma emenda assignada pela representação maranhense, elevando a 209:612$431 a importancia do credito a ser aberto.

Sobre essa emenda, a commissão de Finanças resolveu pedir esclarecimentos ao governo, que, satisfazendo a vontade do Senado, remetteu áquella casa todas as informações que lhe foram ministradas pela Inspectoria Federal de Estradas.

A' vista disso, deliberou aquella commissão dar parecer favoravel ao projecto, concedendo, dest'arte, a abertura do credito solicitado para a liquidação das despesas daquella via-ferrea em 1921.

Dessa estrada, que muito tem custado, não só a União como os Estados, nos quaes ella serve, devem exigir uma somma bem consideravel de recompensas para as populações respectivas, para a industria, para o commercio e para a lavoura.

A idéa tem sido examinada e discutida pelos technicos e especialistas. Entre outros accordos que a União ha promovido com os Estados, visando interesses collectivos, como os mais recentes do saneamento rural, poderia figurar o dos auxilios mutuos no sentido de se assegurar maior localização de immigrantes dentro do territorio nacional. A' primeira, caberia promover, como fez, a vinda dos colonos, chamando-os e seleccionando-os. Aos segundos, competiria distribuil-os em harmonia com as suas necessidades, não os privando, com a solicitude indispensavel, de regiões proprias onde o trabalho fosse mais recompensador.

Para isso, mister se fazem algumas providencias preliminares. As questões de saude e de hygiene encabeçam a série dos problemas a serem resolvidos de um modo mais amplo.

Vêm, a seguir, as exigencias de transportes ferroviarios e de estradas de rodagem, completando-se as medidas, antecipadoras de qualquer exito a esperar, com a intensificação do ensino primario, gratuito e bem orientado, para os filhos dos trabalhadores.

A commissão de Finanças, da Camara, que acaba de reparar no assumpto, irá estudal-o com os elementos de que dispõe e que lhe forem fornecidos pela repartição competente. A iniciativa, porém, apresentando-se sob aspectos variados, é daquellas que pedem um exame cuidadoso e que a tarefa orçamentaria, talvez, pela urgencia do tempo, não permitte que se faça.

Não ha duvida, porém, que, ventilado como foi, o caso merece ir para deante, consultando sempre os interesses do paiz.

SOBRETUDOS
de casimiras INGLEZAS
n'A TORRE EIFFEL
97 Ouvidor 99
(10289)

Finanças italianas

Roma, 13 (U. P.) — Os cinco typos de titulos italianos do Estado quotados ao par representando em conjuncto a quantia de quarenta e quatro e meio bilhões de liras de capital segundo se annunciou hoje de manhã renderam o interesse de dois bilhiões e cem milhões de liras distribuidos em doze mezes e meio de titulos ao valor medio de é 500 liras cada um.

A COTAÇÃO DO CAFÉ

A situação commercial do café, excellente, conforme se demonstra através de um exame nos indices dos preços, em esterlinos, differe um pouco do ponto de vista em que póde ser collocada. E' verdade que, de accordo com as ultimas estatisticas publicadas, o nosso principal producto alcançou, nos mercados externos, a melhor cotação conhecida até agora. Quer se confrontem os preços vigentes no periodo anterior á guerra, quer esse cotejo seja feito no curso da phase que succedeu ao grande conflicto, deprehende-se que o café está vantajosamente collocado nos mercados internacionaes. Uma ligeira comparação robustece o nosso conceito. Assim, tomando-se como ponto de partida o mez de abril, por exemplo, vê-se que vendemos, em 1913, o nosso café á razão de 3 libras e 11 shillings a sacca. Finda a guerra, sobreveiu a conhecida crise de 1921, quando exportámos cada sacca de café por 2 libras e 8 shillings, ou seja uma differença para menos de 1 libra esterlina e 3 shillings, por sacca, o que é evidentemente significativo. De então até agora, a curva dos preços tem percorrido uma escala ascencional cada vez maior, de fórma a attingir a cotação do café a cifra de 4 libras e 7 shillings, por sacca. Sobre 1921, o augmento ahi verificado orça quasi em duas libras esterlinas, numero redondo.

Se essa é a situação commercial do café nos mercados internacionaes, incontestavelmente lisonjeira, não menos valiosa se patenteia a posição estatistica do referido producto nos quadros referentes ao nosso movimento exportador. Visto como são de abril os ultimos dados vindos á publicidade, façamos ainda em torno dos algarismos desse mez algumas verificações a proposito do magno assumpto. Em primeiro logar, obteve o paiz, nos quatro mezes, miciaes do anno, feito o cotejo com os de 1923, um augmento total de exportação avaliado em 3.318.000 libras esterlinas. O café figurou ahi com a parcella de 3.250.000 esterlinos, relativa á differença para mais verificada nas remessas de 1924, confrontadas com as do anno anterior. De sorte que a sua contribuição attinge ao consideravel coefficiente de 97.9 %, equivalendo a dizer, noutros termos, que, sem o auxilio trazido pelo café, quasi não haveria augmento de valor entre o que o Brasil vendeu, no curso dos quatro mezes iniciaes destes ultimos dois annos.

Vejamos ainda uma outra face da questão. A nossa exportação total, no periodo em fóco, orçou em 27.294.000 libras esterlinas. Quanto ao café, coube-lhe a cifra de 18.528.000 esterlinos, ou sejam 67.8 % de todo o valor dos productos exportados neste anno, contra 63,7 %, em 1923. O saldo mercantil, nos referidos quatro mezes, attingiu a ...... 8.589.000 libras esterlinas. Sendo de 3.250.000 libras esterlinas o excedente do café exportado, segue-se que esse excedente representa 37.8 % de todo o saldo mercantil ahi verificado.

Conforme se vê, o saldo commercial, obtido em 1924 de janeiro a abril, está expresso em 8.589.000 libras esterlinas. Ora, havendo o do anno passado subido até 6.696.000, forçosamente se conclue que a differença para mais, apurada, através de um confronto entre os dois saldos, monta apenas a 1.883.000 esterlinos. Assim, essa quantia está para aquella relativa ao excedente do valor do café exportado numa certa desproporção. Exprimil-a-emos com mais nitidez, dizendo que a contribuição do café representa 172.6 % do augmento occorrido entre os saldos de 1924 e 1923, durante os quatro mezes de que tratamos.

Occorre-nos ainda outra consideração a fazer, de incontestavel alcance. O valor obtido a mais, neste anno, por uma simples questão de preços externos, com a exportação do café, corresponde a 48.5 % de todo o saldo commercial realizado pelo Brasil, em 1923, de janeiro a abril. Só circumstancias ligadas á vida dos mercados internacionaes explicam semelhantes factos, porque, como se sabe, quantitativamente, vamos exportando menos café do que em todo o curso do quadriennio que vae de 1921 ao corrente anno. Comparada com 1923, a depressão soffrida, em 1924, é de 41.000 saccas, elevando-se a 280.000 saccas em relação a 1922. De modo que, se os preços não contrabalançassem essa especie de obstaculo que ao augmento quantitativo da exportação do nosso café se depara, no exterior, para um volume menor, mesmo mantidas as cotações de 1923, teriamos alcançado uma quantia tambem menor. Acontece, no entanto, que, por sacca, realizou o paiz uma margem de beneficio, no anno passado sobre o corrente, de quasi uma libra esterlina. Foi esta a causa poderosa que contribuiu no sentido de, em conjunto, se haver elevado o preço médio de cada tonelada vendida pelo Brasil do nivel de 32 libras esterlinas e 10 shillings, em 1923, para 45 libras esterlinas e 4 shillings, em 1924. Desse facto resultou, por sua vez, o saldo a mais obtido no nosso intercambio mercantil internacional, no curso dos quatro primeiros mezes deste anno.

A Leopoldina enviou ao ministro da Viação o plano da sua estação inicial. Essa noticia tem uma significação extrema: quer dizer que emfim, vamos possuir, em vez da estação actual da Praia Formosa um predio que, sendo novo, será naturalmente elegante e bello.

Como se sabe, o barracão em que a Leopoldina tem hoje a sua estação é alguma coisa de muito singular. Servindo ás estações de verão mais elegantes e luxuosas que constituem o encanto do Rio, a estrada, não obstante as reclamações diarias mantém conservadoramente os quatro ou cinco departamentos de madeira, em que funcciona.

Não conhecemos o plano apresentado ao ministro. E' certo, entretanto, que, na hora actual, não se póde comprehender que o novo predio deixe de ser capaz de satisfazer ás mais exigentes condições de arte e de conforto.

E' de presumir que, com o minimo prazo possivel, se tenha o edificio terminado — e possua a capital mais um predio digno da cidade metropole do paiz.

Um dos problemas sanitarios mais importantes para o Brasil, actualmente, é, sem duvida, o problema da lepra. De alta relevancia para o mundo inteiro, entre nós, no entanto, ainda ha o que se fazer em favor dos infelicitados pela doença de Hansen.

Assim, é motivo de alegria o saber-se que ao Amazonas vem de ceber á Prophylaxia Rural a colonia de Paricatuba, afim de que seja alli installado um hospital para leprosos.

Essa medida, realmente, é de grande opportunidade, tendo-se em vista o facto de não ter o Amazonas um unico estabelecimento onde possam ser internadas as victimas da grave molestia.

O mais singular é que o problema dos leprosarios vem sendo resolvido do norte para o sul, justamente ao contrario de outros casos não menos relevantes.

No Amazonas, como vimos, tudo marcha para uma solução definitiva. Com referencia ao Pará, ninguem já hoje desconhece a magnifica instituição do Prata, que é um modelo de organização em materia de lepra. No Maranhão, onde os serviços, no tocante ao assumpto, estavam parados ha tres annos, já existe um leprosario em vias de conclusão, graças aos esforços que, neste sentido, têm empregado o director do Saneamento Rural e o dr. Eduardo Rabello, a cuja persistencia patriotica devemos a solução que o problema vae tendo pouco a pouco.

Escreve-nos o dr. Abilio de Carvalho:

"Tendo esse brilhante jornal, na edição de hoje, noticiado que a commissão de Justiça do Senado Federal, ao dar parecer sobre um credito pedido para pagamento da minha constituinte, Companhia Alliança da Bahia, em virtude de sentença judiciaria declarou ser injusta a sentença, cabe-me restabelecer a verdade dos factos, para sciencia do publico e defesa do Tribunal que decidiu a causa.

O inspector da Alfandega de Aracajú, sem observar a lei das Alfandegas, que manda proceder ao exame dos generos de consumo, por pessoas idoneas, condemnou á destruição uma mercadoria ali depositada, mediante um parecer não fundamentado do inspector de Hygiene local. A minha constituinte requereu então um exame pericial ao juiz federal, que solicitou do inspector que suspendesse a execução da sua ordem, até que se procedesse ao dito exame. O inspector respondeu ao juiz que estava *agindo em virtude do poder discrecionario de que estava investido* e que assim não permittiria a intervenção da justiça.

Designado dia para a diligencia com intimação do procurador da Republica o juiz communicou essa designação ao inspector, que recebendo o officio incontinenti, foi em pessoa queimar a mercadoria e lhe respondeu acrimoniosamente, participando o que tinha feito.

A condemnação da União era, portanto, inevitavel, tal a illegalidade e abuso de poder daquelle funccionario."

E' verdade que o Rio de Janeiro tem tomado desenvolvimento colossal, estendendo-se pelos suburbios afóra, especialmente á margem das linhas ferreas da Central e da Leopoldina.

Infelizmente, esse crescimento — se assim podemos dizer — tem-se feito um tanto a esmo, sem o preparo do terreno, sem um plano urbano adequado, já não falando no gosto architectonico abominavel que ficou adstricto á vontade e ao bel prazer dos mestres de obras, nem sempre de esclarecida intelligencia.

O resultado é o que ahi vemos nessas novas e innumeras pequenas cidades, que constituem os suburbios da nossa capital.

Entretanto, aqui mesmo, no Rio, existem numerosos terrenos baldios, que poderiam ser aproveitados para construcção de casas; já não falemos na infinita quantidade de predios anachronicos, de um só andar terreo, que enfeiam a nossa *urbs*, dando-lhe aspecto de cidade de roça. Mesmo em ruas importantes, no centro da cidade, são em numero extraordinario os predios de um unico andar, o que não se comprehende numa cidade onde os terrenos são carissimos e a crise das habitações um dos problemas mais graves que temos de enfrentar.

Volta ás cogitações um problema que singularmente interessa aos productores brasileiros. Trata-se da situação do trigo. Já foi publicado que, neste sentido, o ministro da Agricultura, promoveu entendimento com o professor Djalmar Nilsson, director do Instituto Ivalof, da Suecia, e que é uma das mais altas autoridades no assumpto. Como o professor Nilsson não pudesse acceitar a suggestão indicou, para substituil-o, o professor Isvar Peckman, outra summidade no problema que se pretende contratar.

Numa carta enviada pelo professor Nilsson, vemos nós quanto é delicado e importante o problema do trigo. Reportando-se ás suas proprias observações e experiencias, diz o director do Instituto Ivalof que, para a cultura e o aproveitamento de uma nova especie de trigo, mesmo na região em que elle é melhor e mais facilmente produz, são necessarios dez a doze annos.

De sorte que, iniciando agora a cultura do trigo, sómente em 1931 ou 1936 vamos ter o resultado do nosso labor actual.

Como quer que seja, a acclimatação, a producção do trigo em nosso paiz ha de dar resultados. Sobretudo, os Estados do Sul vão encontrar, no novo producto, um excellente campo para a actividade dos agricultores. E, do mesmo passo, isso assegura esperanças aos interessados nesse ramo da economia nacional.

Nas entrelinhas do appello feito, na Camara, no sentido de se justificar a situação actual do mercado do xarque riograndense do sul, viu-se que uma das causas allegadas da supposta escassez desta producção estava no emprego do sal estrangeiro, caro de mais para ser adquirido, em alta escala, pelos xarqueadores.

O sal indigena, segundo o depoimento autorizado, ainda não concorre com o de Cadiz. Pelo menos, utilizado no preparo da carne secca, elle não se compara com o outro e deixa a desejar quanto á conservação e á qualidade da mercadoria. Dahi, o que se perde pela deterioração produzida, e o que se deixa de fabricar, pela impossibilidade de se obter de barato, fóra do paiz, a substancia essencial á grande industria sulina.

Assim, o sal que não estava directamente em causa, veiu a debate. Tambem não é a primeira vez que os xarqueadores offerecem o assumpto ao exame e attenção dos que se occupam com as condições do artigo por elles fabricado.

Um assumpto que, ainda este anno, promette voltar á evidencia na Camara, é o que está consubstanciado no projecto do Codigo Rural.

Quando ali se tentou a realização dessa iniciativa, logo uma grande e accentuada animação se fez sentir. A commissão especial entrou a organizar o seu estatuto.

Examinado e discutido ponto por ponto, o Codigo tomou fórma e, depois de prompto, para que delle não se apontassem os erros e defeitos, fez-se o trabalho de uma remodelação geral.

Assim, póde-se dizer que ha, no Congresso, um plano esboçado e em condições de entrar em debate observadas as formalidades regimentaes de uma das casas legislativas. Attendendo a que a materia encerra deliberações relevantes, é que se promove uma nova discussão a respeito.

"CHARUTOS DE HAVANA"
IMPORTAÇÃO DIRECTA
* LOPES SA' & C. *
R. Santo Antonio, 5|9.

O tratado anglo-russo atacado na Polonia

Varsovia, 13 (H) — Os jornaes desta capital, principalmente os orgãos radicaes-socialistas, atacam vivamente o Tratado Anglo Russo, que acaba de ser concluido.

No dizer desses jornaes, os soviets acharão meios para se furtarem á satisfação das reivindicações britannicas.

E, em apoio desse juizo, citam o exemplo do Tratado de Riga, do qual 90 °|° das clausulas ainda não foram executadas não obstante já se terem passado dezoito mezes da sua assignatura.

Cobertores
FRANCEZES
n'A TORRE EIFFEL
97, OUVIDOR, 99
(102[illegible])

NO MUNDO POLITICO

Impressões da Camara

Com a posse, verificada hontem, do sr. Julio Verissimo dos Santos, novo representante fluminense, póde-se dizer que os dois deputados mais velhos em edade, daquella casa, o sr. Manoel Fulgencio e o actual substituto do sr. Joaquim Moreira.

Ha entretanto, uma pequena differença a registrar. O sr. Fulgencio é o decano de todos os parlamentares brasileiros. Ha mezes, os seus collegas commemoraram o seu meio seculo de actividade legislativa, trocando-se discursos alusivos á solennidade. O sr. Verissimo, que teve um tirocinio relativamente curto na Assembléa da capital do visinho Estado, é a primeira vez que toma assento no Congresso Nacional. E, comquanto, talvez, não seja o mais edoso, não parece conservar o physico erecto do seu collega mineiro.

* * *

O pequeno e já glorioso escoteiro Alvaro Silva, que se celebrizou com um audacioso *raid* a pé daqui até Santiago do Chile, esteve, hontem na Camara. Foi agradecer as homenagens que ali lhe prestaram, por occasião da sua magnifica victoria, agradecendo, tambem as iniciativas lançadas em seu favor, principalmente a que está consubstanciada no projecto de lei, que lhe manda garantir, pelo Estado, os estudos num estabelecimento de ensino official, civil ou militar.

Recebido com demonstrações de carinhoso affecto, o pequeno escoteiro de uma simplicidade captivante, palestrou com diversos deputados, demorando-se alguns minutos no gabinete do presidente.

Depois dos cumprimentos, á que se associaram os chronistas parlamentares, Alvaro Silva retirou-se, deixando de si uma excellente impressão.

* * *

Serenou a agitação por causa do requerimento, que pedia a nomeação de uma commissão de inquerito que apurasse todos os casos em que o Thesouro Publico tenha sido lesado. O sr. Simões Filho apresentou uma especie de substitutivo, solicitando que o inquerito girasse, a titulo de inicio, sómente em torno da questão que lhe dera motivo conforme as informações que já temos divulgado.

O sr. Antonio Carlos, porém, declarando que a commissão de Finanças estava habilitada a desempenhar a tarefa que um e outro pedido visavam, aconselhou a retirada de ambas as solicitações, no que foi attendido.

*

No Senado paulista

S. PAULO, 13 (A. A.) — Em substituição do dr. Jorge Tybiriçá, deve ser eleito presidente do Senado paulista o senador Dino Bueno.

*

Na Camara de S. Paulo

S. PAULO, 13 (A. A.) — Nos corredores da Camara dos Deputados está sendo agitado o nome do deputado dr. Hilario Freire para o posto de *leader* da maioria.

*

Novo deputado fluminense

O sr. Julio Verissimo dos Santos, novo deputado pelo Estado do Rio, prestou hontem, na Camara, o juramento regimental para o exercicio do seu mandato.

A GLORIA DE PASTEUR

Acaba de apparecer o terceiro volume das obras do grande sabio

Pasteur é uma das mais illustres figuras que dominam o mundo da cultura e da sciencia no seculo passado. E ainda hoje á proporção que a sua grande mentalidade vae sendo mais conhecida, nós nos vamos deslumbrando mais com o seu genio incomparavel e com essa especie de maravilhosa adivinhação que o grande sabio possuiu.

Agora mesmo acaba de vir á luz o terceiro volume das obras de Pasteur, publicação feita sob os cuidados do neto do sabio.

Trata-se de uma obra magnifica, illustrada de algumas gravuras tão bellas quanto se poderia exigir. Dessa vez, os trabalhos são sobre o vinagre e sobre o vinho.

Todos sabem que antes de Pasteur, se fazia e se tratava do vinagre e do vinho segundo processos empiricos e que provinham dos mais velhos tempos. Depois do sabio, o preparo desses dois productos, que representam para a França uma das maiores fontes de renda, torna-se muito diverso e reveste um caracter perfeitamente scientifico.

No dia 26 de julho de 1861, deante da Sociedade Chimica de Paris, Pasteur expõe pela primeira vez os resultados de suas pesquizas chimicas sobre a fermentação aceptica. Elle descobrira nas plantas cryptogrammicas do genero mycoderma uma propriedade notavel que explica a acetificação dos liquidos alcoolicos. Suas descobertas posteriores sobre a fermentação latea e a fermentação alcoolica, haviam de trazel-o ao melhor dos caminhos. O methodo que tinha creado não podia senão leval-o a experiencias cada vez mais perfeitas.

Em 1854, elle dá uma grande memoria sobre a fermentação acetica. Mais tarde fará deante dos membros da Camara do Commercio de Orléans, uma demonstração pratica sobre o vinagre e o vinho, na qual a fabricação scientifica desses dois productos, apparece definitivamente resolvida.

Desde 1854, tendo tido a curiosidade de estudar ao microscopio vinhos de Arbois que se achavam em fermentação, Pasteur descobre um fermento, parente proximo daquelle fermento lateo, que mais tarde elle havia de encontrar. Desde então, com a promptidão, a segurança, a firmeza do seu genio, comprehende que as molestias dos vinhos — que elle descobriu e estudou muito attentamente — são devidas a verdadeiros agentes pathogenicos e a fermentos figurados. Em 1864, a demonstração experimental está completa. Pouco depois, não satisfeito com ter a molestia conhecida, elle quer conhecer o seu remedio. E chega a encontral-o muito simplesmente e muito racionalmente.

Ahi está uma das grandes tendencias humanas que se descobre na personalidade do grande sabio: a necessidade de servir. E não sómente de servir á sciencia — mas tambem de servir á humanidade desgraçada que dia a dia parece encontrar em seu caminho novas e mais tristes desillusões.

As doenças dos vinhos causavam aos lavradores e aos fabricantes annualmente prejuizos formidaveis. Eis o que o desgosta. Eis o problema que elle tenha de resolver.

Pasteur nasceu com a alma bôa. E isso lhe communica ao espirito uma necessidade grande de eximir para os outros, de minorar na medida do possivel as fatães amarguras que os seus companheiros de vida soffrem. Seu poder creador transborda nesse intuito. Sua personalidade quer cobrir todo o mundo. Como, annos mais tarde, teria elle deixado de defender o proprio homem contra as molestia?

E' meditando sobre esses traços do caracter e da alma de Pasteur, que nós nos perguntamos se não haveria nelle um pouco da alma dos santos e que ficamos a reflectir que se o mundo de hoje fosse outro, mais doce e mais idealista, talvez esse grande bemfeitor da humanidade tivesse um dia a sua canonização...

Mas um outro caracteristico dessa alma admiravel foi a combatividade. Quando Pasteaur, em 1865, apresenta os seus processos scientificos para a destruição dos fermentos figurados, levanta-se contra a sua voz a voz de um Valgrette Lamotte. E esse homem apresenta contestações singulares, que visavam a arruinar todas as demonstrações do sabio. Estava-se com Lamotte, no terreno do mais ingenuo, do mais anti-scientifico empirismo.

Quasi todo esse volume de Pasteur agora apparecido é dedicado a esse debate. E' interessante ver com que tenacidade, com que vez, com que pujança e força de argumentação esse homem tão doce e tão brando se insurge na defesa das suas caras idéas. Esse santo de doçura transforma-se de repente num verdadeiro leão dos desertos. Nada o irrita tanto quanto a tolice humana: nada lhe faz virem tantos gritos de colera quanto o espectaculo da necedade sufficiente e cheia de ar que vem para as praças publicas attribuir-se as virtudes da sabedoria.

Em tal de suas refutações elle diz: "O sr Valgrette Lamotte, que procurava tratar do vinho sem conseguir comprehendel-o scientificamente, quer partilhar commigo as honras das minhas descobertas. Mas elle não ha de conseguir."

Orgulho sem limite? Hypertrophia do eu? Não, certamente. O que elle defende com essa especie de rebellião é a sua personalidade, a sua grande personalidade que deverá ser sagrada para todos. E' a disciplina que elle não quer que seja corrompida pela indisciplina, o methodo que elle quer salvaguardar do contacto com a anarchia, a verdadeira e pura sciencia que elle não quer ver misturada com uma triste e vã alchimia de retardatarios...

E é um pouco dessa estranha e alta alma, desse estranho e alto espirito que a obra agora apparecida revela. Cumpre, para bem conhecermos a superior personalidade do grande amigo dos homens ler e meditar essas grandes paginas de Pasteur.

EMPENHAR?
Só na CASA GONTHIER.
45 — RUA LUIZ DE CAMÕES — 47
Empresta o VALOR REAL

A FLOR DE LIZ
A melhor casa em flores naturaes. Os melhores trabalhos pelos menores preços. Avenida Rio Branco, 175, em frente á Galeria Cruzeiro.
(V 19036)

Tosse - Grippe - Bronchites - Asthma
Catarrho - Fraqueza pulmonar
SATOSIN
FORMULA: Sulfo-gayacolato de potassio-hypophosphito de sodio e de calcio-glycerina, etc.
O SATOSIN pelo sulfo-gayacolato de potassio, do qual contém 1 gramma por colher de sopa, é indicado no tratamento da TUBERCULOSE PULMONAR.
(10290)

De Portugal

OS AVIADORES PAES E BEIRES NOS ESTADOS UNIDOS

Lisboa, 13 (H.) — Annuncia-se que os aviadores portuguezes Brito Paes e Sarmento de Beires, actualmente em São Francisco da California, nos Estados Unidos, visitarão tambem a cidade de Boston.

A LEI DO INQUILINATO APPROVADA

Lisboa, 13 (H.) — O Parlamento approvou a lei do inquilinato.

A CONFERENCIA DE PESCA

Lisboa, 13 (U. P.) — A conferencia luso hespanhola de pesca reunida nesta capital prosegue seus trabalhos. Hontem foram discutidos assumptos que estão interessando sobremaneira o paiz. Os representantes portuguezes teem combatido com energia as pretenções dos seus collegas hespanhoes sobre a liberdade da pesca que elles julgam defesas aos estrangeiros em aguas territoriaes lusitanas. O governo declarou que essa delegações não tem poderes deliberativos e apenas estudam um accordo particular destinado a evitar conflictos prejudiciaes á boa harmonia que deve reinar entre nações irmãs.

O SR. JOAQUIM PEDROSO EM LISBOA

Lisboa, 13 (U. P.) — O presidente da Republica, dr. Teixeira Gomes recebeu hoje o sr. Joaquim Pedroso com quem conversou durante algum tempo sobre assumptos que interessam á colonia portugueza no Brasil.

COMMEMORAÇÃO DA BATALHA DE ALJUBARROTA

Lisboa, 13 (U. P.) — Os jornaes publicam hoje os programmas dos festejos marcados para amanhã em todo o paiz, commemorando a Batalha de Aljubarrota.

Além de varias sessões civicas preparadas por associações e centros, haverá nas provincias paradas militares e outras demonstrações patrioticas.

O SR. PHILOMENO CAMARA ABSOLVIDO

Lisboa, 13 (U. P.) — O Conselho de Guerra absolveu o sr. Philomeno Camara por não ter ficado approvada a accusação de ter alliciado officiaes para um movimento revolucionario.

A PROROGAÇÃO DO LEGISLATIVO

Lisboa, 13 (U. P.) — Foi convocado o Congresso para resolver sobre a prorogação por mais oito dias da sessão legislativa que se deveria encerrar no proximo dia 15 do corrente.

Lisboa, 13 (A. A.) — A bordo do paquete "Cap Norte", regressará a essa capital, a 27 do corrente, o conhecido capitalista sr. Augusto Prestes.

Lisboa, 13 (A. A.) — Na sessão de hoje da Camara foi approvado, por unanimidade, uma moção sobre o convenio da pesca entre Portugal e a Hespanha, expressando a intangibilidade das aguas portuguezas.

MIGUEL BRAGA — Callista: Quitanda, 73, sob., esq. Ouvidor. Tel. [illegible]

Começaram as manobras do exercito polaco

Varsovia 13 (H) — Começaram as grandes manobras de Posen.

Todos os addidos militares das principaes potencias estão acompanhando as operações.

(10270)

NO MUNDO OFFICIAL

CATTETE

Realizou-se, hontem, a reunião collectiva do ministerio.

Conferenciaram com o presidente da Republica o prefeito do Districto e o chefe de policia.

O presidente da Republica assignou os seguintes decretos:

Na pasta da Viação — Approvando o projecto e orçamento para a construcção das obras necessarias para a transformação em estação, do posto telegraphico do Poço Fervo, no kilometro 424, da linha [illegible] da Companhia E. de F. São Paulo-Rio Grande; prorogando até 2 de junho de 1926 o prazo para a Companhia E. de F. de Victoria a Minas concluir a construcção da linha de Victoria a Itabira do Matto Dentro; autorizando a transferencia á Companhia Industrial de Ilhéos do contrato celebrado com Benito Berillo de Oliveira para a construcção, uso e gozo das obras de melhoramentos do porto de Ilhéos e approvando novo plano das obras a executar para inicio destas; approvando o projecto e respectivo orçamento na importancia de 47:843$695 para a construcção de um novo posto telegraphico no kilometro 355,450 do ramal de Ibagy, da E. de F. Sorocabana; elevando a 396:958$144, o orçamento approvado pelo decreto n. 16.483, de 21 de maio do corrente anno para acquisição de material rodante destinado ao trecho em trafego da E. de F. Santa Catharina, entre Blumenau e Hansa;

Approvando o projecto e respectivo orçamento na importancia de 77:886$683 para a construcção na faixa interna do Caes do Porto desta capital, de uma estação para passageiros e de um armazem de bagagem a ser executado pela Companhia Brasileira de Exploração de Portos;

aposentando Antonio Raymundo de Moraes Rego, no logar de chefe de secção da administração dos Correios do Maranhão;

concedendo licenças: de um anno, ao 2º official da Directoria Geral de Viação Central, João Corrêa; de 4 mezes a José Esteves Cardoso, [illegible] dos Correios do Brasil; e Agostinho Loureiro, auxiliar da Administração dos Correios de S. Paulo; de 6 mezes, a Joaquim Wandrillo Antunes, ajudante da Agencia do Correio de [illegible], em Pernambuco.

Na pasta da Fazenda — Dispensando, a pedido, o 2º escripturario da Alfandega do Ceará, Luiz Barbosa Garcia, do logar em commissão de fiscal do imposto de consumo no Piauhy.

Na pasta da Justiça — Sanccionando a resolução legislativa que providencia sobre o processo e julgamento dos crimes de sedição.

Na pasta da Guerra — Promovendo ao posto de 2º tenente, por actos de bravura, o sargento ajudante Agostinho Pio Alves;

transferindo para a 2ª classe do Exercito o 1º tenente de infantaria Domingos Mello de Nellasco e o 1º tenente [illegible] Arthur de Souza Figueiredo;

concedendo a reforma ao general de divisão Francisco Raul Estillac Leal, aos generaes de brigada Marcano de Oliveira e Avila, Erasmo de Lima e João Baptista Martins Pereira, ao general de brigada graduado Joaquim Marques da Cunha, aos coroneis Jonathas Borges Fortes da arma de artilharia e João Heliodoro de Miranda e Luiz Furtado, de accôrdo com o disposto no art. 54, da lei n. 4.632, de 6 de janeiro de 1923, revigorado pelo art. 97, letra f do n. 4.793, de 7 de janeiro do corrente anno, visto contarem mais de 40 annos de serviço.

Na pasta da Agricultura — Abrindo o credito especial de [illegible] para attender, no corrente anno, ás despesas com a introducção de immigrantes no paiz;

concedendo á Companhia Usina Vassununga autorização para funccionar no paiz e approvando os respectivos estatutos;

regulando a concessão de favores a empresas ou companhias que se organizarem especialmente para [illegible] carvão nacional, benzóes, alcatrões, etc.

Na pasta do Exterior — Cassando o exequatur ao consul da Guatemala em S. Paulo;

regulando a adhesão do Japão á Convenção Internacional de Hygiene Publica.

— O presidente da Republica recebeu, hontem, em audiencia sir John Tilley, embaixador da Grã Bretanha, que foi apresentar o aviador A. V. Bettington, addido á embaixada britannica em nosso paiz.

INTERIOR

Por ter o capitão Domingos Iorio seguido [illegible] gozo de ferias regulamentares, [illegible] para exercer esse cargo o escrevente juramentado Oswaldo Iorio.

— O ministro approvou o concurso [illegible] Instituto Nacional de Musica.

— Pelo ministro foi nomeado José Claudio Bocayuva Bulcão para exercer interinamente o logar de identificador do Gabinete de Identificação e Estatistica Criminal, durante o impedimento do effectivo.

— Tendo sido apurado [illegible] José Francisco de Carvalho Mello e Alfredo Ferreira Matheus, que dizem diplomados [illegible] pela Universidade do Rio de Janeiro e [illegible] Faculdade de Direito de Nictheroy, o

ministro resolveu solicitar informações ao presidente do Conselho Superior do Ensino sobre as providencias tomadas por aquelle Conselho, em relação ao caso, e recommendou-lhe que sejam proporcionados ao seu Ministerio os necessarios elementos para que se possa proceder criminalmente contra os falsificadores dos diplomas.

— Ao presidente do Tribunal de Justiça de São Paulo o ministro pediu que seja a sua secretaria de Estado informada das providencias que o mesmo tribunal tomar a respeito do assumpto, fornecendo-lhe os elementos necessarios para o processo criminal contra os accusados.

VIAÇÃO

O ministro solicitou ao Procurador da Republica que informasse com a possivel brevidade se já foi julgado o recurso interposto perante o Supremo Tribunal Federal, da sentença que deu ganho de causa á União na acção que moveu contra os occupantes de 11 casas situadas na montante do rio Camorim.

— Ao 1º secretario da Camara dos Deputados, o ministro remetteu uma mensagem do presidente da Republica, restituindo aquella Camara dois autographos da resolução legislativa referente á abertura, por conta do seu Ministerio, de um credito especial de 290:842$431 destinado á liquidação de despesas de 1923, da Estrada de Ferro de São Luiz a Therezina.

— Foi dispensado, a pedido, de engenheiro das obras de construcção do edificio destinado ás repartições dos Correios e Telegraphos na Capital do Estado da Parahyba do Norte o [illegible] engenheiro Cornelio Otto Kuhn, sendo designado para substituil-o o engenheiro [illegible] de Carvalho Tupper.

— Passou a denominar-se Antonio Dutra, a agencia do Correio de d. Euzebio, em Minas.

— O director dos Correios nomeou o ajudante de agente dos Correios do Campo Grande, Octaviano Ignacio de Souza, para o cargo de thesoureiro da mesma agencia; Bernardo Simeão de Azevedo para o cargo de ajudante de agente da [illegible] Santo Antonio e declarou sem effeito as portarias de nomeação, respectivamente, de Attilio Pandolpho para o cargo de thesoureiro da agencia de Campo Grande e de Raymunda Ribeiro dos Santos para o cargo de ajudante da agencia de Santo Antonio.

Requerimentos despachados:

[illegible]

FAZENDA

Na Primeira Pagadoria do Thesouro Nacional pagam-se hoje as seguintes folhas: Montepio civil da Marinha — Montepio civil da Guerra — Pensões provisorias e [illegible] — Aposentados da Guarda Civil — Montepio Militar da Guerra.

— Devidamente assignada pelo ministro foi enviada á Inspectoria Geral dos Bancos a carta-patente expedida ao Banco Brasileiro dos Descontos, com referencia [illegible] agencia nesta capital.

[illegible]

PREFEITURA

O dr. Geremario Dantas, director de Fazenda, [illegible]

du Sud", terreno á Avenida Rio Branco, por 448:350$; Antonio Tavares de Souza, terreno á rua Manoel Carneiro, por 12:000$; Zelina Maria da Rocha, predio á rua Figueira n. 183, por 32:000$; Carolina Machado Baptista da Silva, predio á Estrada Marechal Rangel n. 460, por 7:000$; Joaquim Corrêa Junior, predio á rua Dona Delphina n. 61, por 10:000$; Eduardo José, predio á rua Pará n. 52, por 18:000$; Mathilde Christina Zabel do Nascimento por 4:000$; Manoel José Rodrigues, terreno á rua Coronel Cabrita, por 11:300$; Izidoro dos Santos, predio á rua Minas n. 7, por 33:000$; Macaria Briz Garcia, predio á rua Barão de Itapagipe n. 429, por 35:000$; Aziz Nader, barracão e terreno situado á Avenida Suburbana, por 65:000$; Carlos Jeronymo Terra, predio á rua Belfort n. 134, por 8:000$; Antonio Jacintho d'Oliveira, predio á rua Cardoso Quintão, por 4:050$; João Pley Filho, terreno á rua Grajahú, por 7:000$; Elvira Victoriana Gomes, predio á rua do Proposito, 42, por 15:000$; José de Mello Barbosa, casa e bemfeitorias no logar Menduabá, por 4:500$; Darke David Bhering de Oliveira Mattos, predio á Estrada Nova da Tijuca n. 420, por 350:000$; Candido Vaqueiro Heredia, predio á rua Barão de Itapagipe n. 425, por 27:000$; José Vieira Rodrigues, predio á rua Real Grandeza n. 15, por 52:000$; Francisco dos Santos Almeida, terreno e predio á rua Cunha Barbosa n. 14, por 13:500$; dr. Eduardo Barreto Montebello, predio á rua Araujo Leitão n. 66, por 10:000$; e Gallileu Mazzei, terreno á rua Professor Valladares, por 5:000$000.

— As agencias arrecadaram no dia 12 do corrente, a quantia de 8:614$740.

— Pagam-se hoje as seguintes folhas de vencimentos referentes ao mez de junho: Professoras cathedraticas, de I-Z; operarios titulados de Obras, de A-I, grandes officinas, garage e Inspectoria de Mattas.

Serão tambem pagos os augmentos de vencimento de que trata o decreto 2.752 aos feitores, capatazes, encarregados da arrecadação da Limpeza Publica e Particular.

— Foram hontem exonerados para, em commissão, operarem o grão de criminalidade existente no facto de apparecerem em papeis da sub-directoria de Rendas sellos de expediente já usados, os srs. dr. Guilherme Velloso e Hermes [illegible] chefes de secções daquella sub-directoria, e Christovão Brito, 3º escripturario.

E. F. C. DO BRASIL

A estação Central forneceu hontem, por conta dos diversos ministerios e outras repartições publicas, 145 passagens, na importancia total de 4:027$700.

— Por abandono de emprego foram demittidos da Central do Brasil de accôrdo com o art. 113 do regulamento, os seguintes funccionarios: João Pedro de Alcantara, servente; João Lima, trabalhador; Ladisláo Pereira, trabalhador; Raymundo Eduardo Guimarães, ajudante de 1ª classe; João José do Nascimento, trabalhador; José Fernandes, servente; Augusto Clarindo, guarda; Severino Iglezias, ajudante de 1ª classe; Virgilio Gonçalves, trabalhador; Antonio Rodrigues, guarda-chaves; João Carlos de Almeida, ajudante de 2ª classe; Roque Barbosa, ajudante do Deposito de Sete Lagoas; Mario Ferreira Madruga, aprendiz de 1ª classe, e Marcolino Emygdio dos Santos, trabalhador.

— O director, demittiu por acto de hontem, com responsavel pelo extravio de diversos materiaes da estrada, o cavouqueiro Antonio Amaral, da 4ª residencia da Linha Auxiliar.

— Não tendo acceitado a designação cinco aprendizes de 1ª classe, admittidos no Deposito de Lafayette, a directoria da Central, designou os menores Antonio Fernandes Peixoto Filho, José Baptista dos Santos, Omir Flavio Lima, Jair Tavares e José Soares Borra Sobrinho, para substituil-os.

— Foram effectivados nos seus respectivos cargos, os seguintes funccionarios: José Militão de Souza, trabalhador de terras; Oscarlino Jorge de Souza, trabalhador da 5ª turma; José Moreira Cruz, trabalhador de terras; João Lopes de Siqueira, servente de 3ª classe, e Maximo Pedro Lellis, servente de 2ª classe.

— Foram hontem inaugurados os dez kilometros de linha duplicada, na Linha Auxiliar, da Central do Brasil.

Em trem especial partiram da estação de Alfredo Maia, o dr. Carvalho Araujo, director da Central; dr. Alberto Flores, sub-director da 5ª divisão; dr. Lucas Neiva, ajudante da Linha; dr. Caldino Rocha, engenheiro da 1ª Residencia da Auxiliar; dr. Romero Zander, chefe do Movimento; dr. José Assumpção, sub-chefe do Movimento, outros funccionarios da Estrada e representantes da imprensa, etc.

Em Tury-Assú a população daquella localidade recebeu o trem da administração da Estrada, entre girandolas de foguetes, sendo offerecido ao dr. Carvalho Araujo, lindo ramalhete de flores naturaes.

De Pavuna, o director da Central do Brasil telegraphou ao ministro da Viação, congratulando-se com o dr. Francisco Sá, com aquella inauguração, que muito progresso vem dar á população suburbana.

O trem da administração da Central chegou a esta capital, ás 3 1/2 horas da tarde.

— Despachos da directoria:

Celcino Silva, pedindo transferencia — Attendido, como guarda freios extranumerario do destacamento de Japarana, de accôrdo com o parecer do Trafego;

Francisco Barletta, pedindo restituição de excesso de frete — Providencie-se a restituição da importancia de 12$200 por conta da Central;

Marciano Pinto, pedindo permissão para atravessar fios de energia electrica, por sobre as linhas da Estrada — Attendido, nos termos da minuta inclusa;

Maria da Costa Penha Gonçalves, pedindo concessão para installar um mostruario na plataforma da estação de São Matheus; Walter & C., pedindo fornecimento de material; Companhia Mineração e Metallurgica "Brasil", propondo compra de sucata de ferro velho — Não convém;

Joaquim Vieira Batalha, pedindo readmissão — Não ha vaga;

José Pedro Barbosa, pedindo collocação; Gustavo Paulmann, pedindo readmissão — Indeferido;

José Dantas, Manoel Dias de Seixas, propondo venda de um predio; Luiz Henrique Steele, pedindo pagamento de agua — Idem, á vista da informação; J. C. Soares & C., pedindo entrega de mercadorias;

Jeremias Dias de Moraes, pedindo collocação — Compareçam á secretaria; Telles & Fontes — Como parece á Sub-directoria do Trafego.

ALFANDEGA

Esta repartição arrecadou, hontem, a importancia de 397:614$305 de renda, sendo 203:123$228, em ouro e 194:491$077 em papel.

De 1 a 13 do corrente foram arrecadados 4.613:047$147.

Em egual periodo do anno passado foram arrecadados 3.304:546$768 sendo a differença para mais, no corrente exercicio, de 1.309:400$379.

Casemiras inglezas

O MAIOR Sortimento, a MELHOR Qualidade, os MAIS LINDOS Padrões da Moda. GABARDINES, BRINS E AVIAMENTOS para Alfaiates.

Preços sem competencia.

CASA BRADFORD

161, Rua do Rosario, 161

Telephone, Norte, 129.

(10556)

Clinica de vias urinarias

Tratamento pelos mais recentes processos. Modernos methodos seguros e efficazes de diagnosticos e therapeutica. Urethroscopias anterior e posterior. Cystoscopia. Cura radical da gota militar, cystites, prostatites, orchites, hydrocele, tumores, etc.

DR. RODOLPHO JOSETTI

Director do Dispensario Central de Prophylaxia das Doenças Venereas (Saude Publica). Longa pratica dos hospitaes da Allemanha — Rua 13 de Maio n. 36. Diariamente das 4 ás 7 horas. Telephone 1.000 Central.

Por que não se agasalha?...

Não ha desculpa possivel.

Só soffre os rigores do frio e as suas consequencias quem não conhece (e V. Ex. não está nesse caso) os grandes estabelecimentos:

Notre Dame de Paris 182 Ouvidor

Ao 1º Barateiro Av. Rio Branco 100

A' Brasileira Lg. S. Francisco 38 a 42

onde se encontram

Os mais bellos

Os mais ricos

Os mais modernos sortimentos de

AGASALHOS

para senhoras, para meninas, para creanças por preços que a todos convem

Amanhã: Grande venda de SALDOS e RETALHOS em todas as secções.

10705

Notas sociaes

NATALICIOS

Fazem annos hoje:

o coronel José Silverio, um dos directores do Banco Metropolitano Brasileiro;

— o sr. Hercilio dos Santos Creder, funccionario da Repartição Geral dos Telegraphos.

— Fez hontem annos Isidro Peixoto, dedicado auxiliar da administração desta folha. Delicado e prestimoso, Isidro Peixoto, desde o dia em que entrou para o "Correio", ha annos, vem captando a amizade de todos nós, que vemos nelle um elemento de trabalho, perseverante e um optimo companheiro. Por isso mesmo demos-lhe, hontem, os melhores dos nossos abraços.

— Faz annos hoje o conhecido sportman Affonso Segreto Sobrinho, muito querido no nosso meio sportivo.

— Faz hoje annos d. Cecilia Telmo Hans, que terá occasião de ser felicitada pelas innumeras pessoas das relações de sua familia.

— Faz annos hoje o interessante Walter, filhinho do sr. Aristoteles Gomes Macedo, funccionario publico, e de d. Maria Leoncio Gomes de Macedo.

CASAMENTOS

Realiza-se hoje no palacio dos Campos Elyseos, em São Paulo, o casamento do dr. Fausto Matarazzo, director-gerente da Companhia Industrial Papeis Cartonagem, filho do coronel Nicoláo Matarazzo, director-presidente dessa companhia, e de d. Concetta Matarazzo, com a senhorita Aryce de Campos, filha do sr. Carlos de Campos, presidente do Estado de São Paulo, e d. Maria Lydia de Souza Campos.

Serão padrinhos do noivo, no civil, o conde Francisco Matarazzo e senhora, e no religioso o sr. Carlos de Campos e senhora, e da noiva, no civil, o commendador Vicente Frontini, administrador geral na America do Sul, do Banco Francez e Italiano, e senhora, e no religioso, o sr. Washington Luis e senhora.

Attendendo aos ultimos acontecimentos, não haverá festas, assistindo sómente aos actos civil e religioso, que terão logar no palacio dos Campos Elyseos, sendo este ultimo em oratorio particular, os parentes e um grupo de amigos particulares das familias dos nubentes.

— Realiza-se hoje o casamento do sr. José de Barros com a senhorita Constança Lopes.

ALMOÇOS

Effectua-se hoje, ás 12 1/2 horas, no restaurante do Club da Bolsa, o almoço intimo que a directoria do mesmo offerece ao seu consocio, sr. Graciano Esteves Areal, por motivo do seu regresso da Hespanha, seu paiz natal e onde estivera a passeio. E' o homenageado chefe da firma Esteves, Rezende & Cia.

CONFERENCIAS

Realiza-se hoje ás 8 1/2, na Liga Perseverança uma conferencia publica em que falará o presidente da Loja Orpheu sobre a Fraternidade e o Amor á luz dos ensinamentos theosophicos.

CLUBS E FESTAS

Na escola de dansa Milton Margot realiza-se, hoje, uma interessante "soirée", onde tocará uma jazz-band especialmente organizada pelo professor Milton.

VISITAS

Recebemos hontem a visita do dr. Theophanes Brandão, jornalista advogado e escriptor alagoano, ha pouco chegado a esta capital.

FALLECIMENTOS

—Falleceu hontem, na casa de seus avós paternos, á rua Haddock Lobo n. 136, o galante menino Francisco Mauricio, filho do tenente Armando Storino e de d. Lucinda do Carmo Braga Storino.

O enterro realiza-se hoje ao meio-dia.

— Falleceu hontem, ás 8 horas, em sua residencia á rua da Luz 38, a sra. d. Carolina Campean de Andrade, cujo enterro hoje se realizará, saindo daquelle local para o cemiterio de São Francisco Xavier, ás 5 horas.

ENTERRAMENTOS

Foram hontem inhumados na necropole de São Francisco de Paula, no Catumby, os restos mortaes da virtuosa senhora d. Maria José Barbosa Pinho, viuva do antigo commerciante Manoel Veridiano de Pinho e progenitora do sr. Manoel Barbosa Pinho.

O enterro da veneranda e estimada extincta foi grandemente concorrido formando o prestito funebre numerosos automoveis.

— Ante-hontem ás 5 horas baixou á sepultura no cemiterio de S. Francisco Xavier, o corpo do capitão pharmaceutico militar Rozendo Cesar Teixeira, que durante muitos annos occupou cargos salientes no Laboratorio Chimico Pharmaceutico Militar.

O seu enterramento foi muito concorrido notando-se presentes muitos collegas e amigos.

CABELLOS

UMA DESCOBERTA CUJO SEGREDO CUSTOU 200 CONTOS DE RE'IS

A "Loção Brilhante" é o melhor especifico para as affecções capillares. Não pinta porque não é tintura. Não queima porque não contem saes nocivos. E' uma formula scientifica do grande botanico dr. Ground, cujo segredo foi comprado por 200 contos de réis. E' recommendada pelos principaes Institutos Sanitarios do estrangeiro e analyzada e autorizada pelos Departamentos de Hygiene do Brasil.

Com o uso regular da "Loção Brilhante", 1º — Desapparecem completamente as caspas e as affecções parasitarias. 2º — Cessa a quéda do cabello. 3º — Os cabellos brancos, descorados ou grisalhos voltam á côr natural primitiva sem ser tingidos ou queimados. 4º — Detem o nascimento de novos cabellos brancos. 5º — Nos casos de calvicie faz brotar novos cabellos. 6º — Os cabellos ganham vitalidade, tornam-se lindos e sedosos e a cabeça limpa e fresca.

A "Loção Brilhante" é usada pela alta sociedade de S. Paulo e do Rio.

A' venda em todas as Drogarias, Pharmacias e Perfumarias de 1ª ordem. Pedidos a Antonio A. Perpetuo — Rua dos Ourives n. 85, sobrado — Rio de Janeiro.

Ap. D. N. S. P. N. 1313, 6/2/24

(4774)

O dinheiro em cofre no Reichsbank

Berlim, 13 (Radio-Havas) — No dia 7 do corrente o Reichsbank tinha em cofre a cifra de 490.700.000 marcos ouro ou sejam mais 6.400.000 do que na semana anterior.

Prof. COELHO E SOUZA

Clinica de dentaduras. Assembléa 72

(5507)

A' VIOLETA

Unica BOMBONIERE que vende as celebres

BALLAS

com recheio de fructas, de

Bello Horizonte

Rua Ramalho Ortigão

Antigo Mercado de Flores

Uma manifestação dos nacionalistas de Weimar

Weimar, 13 (Radio-Havas) — Está marcado para o dia 17 do corrente grandiosa manifestação dos nacionalistas a favor da propagação da cultura allemã.

As autoridades tomaram providencias para impedir disturbios.

O general Ludendorff prometteu assistir á manifestação.

Para tratar dos impostos decretados pela Camara Municipal

Para mais uma vez tratar dos impostos ultimamente decretados pela Camara Municipal, reunir-se-á amanhã, ás 8 horas da noite, em sua séde á rua Visconde do Rio Branco, a Associação Commercial de Nictheroy.

Theatros

NOTAS & NOTICIAS

COMO FALAM AS ESTRELLAS — O QUE LINA DEMOEL DISSE AO EMBARCAR PARA O BRASIL — Antes de embarcar para o Rio, Lina Demoel palestrou com o redactor theatral do "Diario de Lisboa". E assim referiu a palestra o nosso collega da capital portugueza:

"Ella sorri sempre illuminando os seus olhos de negras saudades, fixando no rosto todas as expressões como se ellas fossem as grandes irmãs da sua alma, da sua vida e da sua arte.

Transmitte á palavra os brilhos occultos do velludo, e na transparencia fugaz das suas mãos andam os rythmos musicaes que ella acalenta na garganta, como ninhos de ouro, em plena debandada de azas.

— Como entrou para o theatro, Lina Demoel?

— Ha sempre uma historia...

E ficou-se a sonhar ou relembrar essa historia, que o seu rosto tocado de ingenuidade e de melancolia alegre, como só o têm as creanças, guardou e recusou entrevista.

Alguns traços rapidos da sua carreira, que anda nos jornaes, nas criticas, no publico e no Brasil. Actriz cujo nome fez o successo de uma revista, a sua graça, a sua voz, a vida alluci nante e febril que imprime ás suas creações, a sua mascara, onde vibram todas as alegrias e todas as tristezas, cantando e dansando como ninguem, marcando admiravelmente pela distincção e pela elegancia da sua belleza todos os papeis, Lina Demoel é hoje a "estrella" adorada, desejada e disputada de todos os autores. Em quatro annos, tantos os seus annos de theatro, creou já, no meio de enthusiasticas ovações do publico e elogios justissimos da critica, o "Gato por lebre", "O ovo de Colombo", a "Guerra em tempo de paz", o "Fructo prohibido", o "Rez vez" e muitas outras revistas.

O seu nome é hoje, indiscutivelmente, um dos primeiros do nosso theatro musicado — nome que ella conquistou á força de talento, de intelligencia e de estudo. Tendo ido ha um anno fazer uma "tournée" ao Brasil, onde foi acclamadissima pelas platéas do Rio de Janeiro e de S. Paulo, sendo a figura da moda, a primeira pagina dos "magazines", a "tonticeira portugueza" — José Loureiro contratou-a ha mezes como primeira figura de uma companhia de revista dirigida artisticamente por Antonio Macedo que parte para o Brasil depois de amanhã.

— Volta a Portugal — perguntamos ao sorriso gracioso, fresco e penetrante da "divette".

— Volto... Não me posso esquecer do Brasil. Encheram-me de flores, de elogios, de homenagens. Apesar do Rio de Janeiro conhecer as melhores companhias de revista da Europa, a imprensa abriu para o meu nome largas columnas de prosa, que eu gosto de reler quando as intrigas dos bastidores vêm até mim...

— O que tenciona fazer, quando regressar...

— Uma viagem a Paris. Depois organizar uma companhia minha, que seja um acerto inedito de belleza nos nossos palcos."

—:—

A PROXIMA TEMPORADA LYRICA NO MUNICIPAL — A grande companhia lyrica fará na proxima segunda-feira, sua estréa no Municipal, com a opera "Boris Godonoff", cantada em russo pelos artistas do quadro dessa nacionalidade e que este anno conheceremos através uma critica francamente favoravel aos mesmos.

Madelaine Bugg foi uma das triumphadoras da estação theatral-lyrica deste anno, no Colon de Buenos Aires. Não só sua maravilhosa voz como seus dotes scenicos valeram as maiores e mais enthusiasticas manifestações de apreço, tendo merecido em todas as operas em que tomou parte, referencias muito sympathicas e que mais uma vez vieram confirmar a opinião geral: a de tratar-se de uma cantora e artista de dotes invulgares, o que aliás para nós não constitue, visto tratar-se de uma cantora nossa conhecida e apreciada devidamente pelas creações que nos tem apresentado.

Angelo Minghetti apresenta-se cada vez mais artista e mais senhor da scena. Seus exitos em Buenos Aires, recentemente, no Colon, ficaram memoraveis e assim, tanto em "Mefistofeles" como em "Traviata", em "Falstaff" como em "Boheme", o joven artista — um dos mais moços, de mais rapida carreira — conseguiu exitos consecutivos e muito celebrados. Sua elegancia marcou a sua interpretação em grande numero de operas e sendo provavelmente escolhida para sua apresentação, a opera "Boheme", teremos occasião de verificar a exactidão — de que não duvidamos, — das credenciaes de que é portador.

—:—

O SUCCESSO DE UMA PEÇA NO TRIANON — Agradou em cheio a comedia "Lua de mel", ora em scena no Trianon. O publico tem enchido todas as noites a sala daquelle elegante theatrinho, havendo muita gente que se vê obrigada a voltar para casa devido á falta de localidades. Hoje repete-se essa interessantissima comedia nas duas sessões, á noite, havendo ás 4 horas da tarde, a vesperal elegante do costume.

—:—

O EXITO DA LOMBARDO-CARAMBA NA ARGENTINA — Lemos no ultimo numero de "La Nacion", de Buenos Aires, a seguinte nota, que não nos furtamos ao prazer de traduzir, afim de que os leitores travem, desde já, conhecimento com a nova companhia que, dentro em breve, estará occupando o S. Pedro, desta cidade.

Eis a nota:

"Depois de larga e fructuosa temporada, que excedeu tres mezes, despede-se do publico desta cidade, no theatro da Opera, a Grande Companhia Italiana de Operetas Lombardo-Caramba, que é, sem duvida nenhuma, um dos melhores quadros artisticos no genero, que nos tem visitado. O applaudido conjunto, que por tanto tempo nos deliciou, além das novidades, que offereceu ao publico, apresentou sempre, pelo aspecto de suas montagens luxuosas e maneiras de representar as peças, um sabor inedicto, mesmo nas operetas, que nós já conheciamos. Entre as novidades, a companhia Lombardo-Caramba deu-nos: "Il paese dei Campanelli", "Mme. Pompadour" e "La Presidente", com esta ultima, aliás, hoje fará a sua despedida.

A companhia Lombardo-Caramba embarcará, amanhã, para Rosario de Santa Fé onde debutará sabbado, com a opereta de grande successo "Il paese dei Campanelli". Como se vê, a grande companhia italiana, que breve nos visitará, tendo agradado em Buenos Aires, obterá, aqui, sem duvida, legitimo successo.

—:—

A LYRICA ITALIANA, NO SÃO PEDRO — Cantam-se hoje, no S. Pedro, duas operas muito apreciadas pela nossa platéa — "Cavallaria Rusticana" e "Palhaços".

Na primeira, de Mascagni, tomarão parte Tafuro, Anita Conti, Vieira e Pezzatti. "Palhaços", de Leoncavallo, terá como interpretes, Gaviria, Oltrabella, Vanelli e Vieira.

Amanhã, o cartaz do S. Pedro ostentará em primeira representação, nesta temporada, a "Tosca", de Puccini, que é das mais populares, entre nós, nella tomando parte Anita Conti, Tafuro, Vanelli, Azzimonti e Giunta.

—:—

O SAPO E A ESTRELLA — Será representada hoje, pela primeira vez no Brasil, a encantadora comedia de Jacques Deval, "O sapo e a estrella", traduzida por Abadie Faria Rosa e Renato Alvim. Leopoldo Fróes e seu primoroso conjunto de comedia estarão a postos, logo mais, no theatro da moda, assim distribuidos: Jacques Bréard, astronomo, Leopoldo Fróes; Prof. Perdillon, Carlos Torres; Bertrand de Romailles, Armando Rosas; Sopita, João Pinho; Commandante Amelot, Mendonça Balsemão; Gavechat, Henrique Machado; Francisco Guimarães, Brazão; Adriano, Eurico Silva; Rivette Deparcieux, Sylvia Bertini; Mlle. Toube, Celeste de Oliveira; Mme. Sopita, Elvira Vellez; Mme. Toube, Emilia Pinho; Mme. Vadiche, Carolina Maldonado; Rosa, Amelia Pastichi. A acção é em Paris, na actualidade, sendo o primeiro acto, no salão de Mme. Sopita e o segundo e terceiro, no pavilhão de Jacques Bréard. Angelo Lazary pintou o scenario do primeiro acto, e Jayme Silva o do segundo e terceiro. A "mise-en-scene", apuradissima, é de Leopoldo Fróes e Eduardo Vieira.

A TEMPORADA DE INVERNO NO RECREIO — Attendendo ao grande exito que mantem a revista "A' la Garçonne", sómente no proximo mez de setembro deverá subir á scena do Recreio a peça de Gastão Tojeiro, "O homem mosca", com partitura de Sá Pereira.

Prompta a subir á scena em qualquer altura, essa nova peça, já os empresarios põem em pratica todas as providencias para que a revista-feerie "A olho nú", dois actos de Arnaldo Pereira e A. Ribeiro, com partitura de A. Lago e Sá Pereira, — peça esta que se seguirá á do sr. Gastão Tojeiro, — seja apresentada de modo brilhante, com todas as exigencias constantes na rubrica dos autores, e que assignala muita coisa interessante, segundo estamos informados, em nosso theatro de revista.

—:—

LE'A CANDINI — A graciosa vedetta Léa Candini representa hoje, no Lyrico, uma das melhores peças do seu repertorio, que é, sem duvida, "O pierrot negro". Musica deliciosa, enredo fascinador, montagem de grande luxo, tudo tem "O pierrot negro" para constituir, como constitue, um excellente espectaculo. Léa Candini tem na peça uma notavel creação que já obteve aqui grande successo, o que tambem succedeu no Sul e em S. Paulo.

—:—

COMPANHIA VELASCO — Embarcará a 19 do corrente, em Pernambuco, no paquete "Alba", de regresso a esta capital, a grande companhia hespanhola de revistas e operetas dirigida pelo emprehendedor empresario Eulogio Velasco. Tanto no adiantado Estado do Norte, como na Bahia, a companhia Velasco obteve successo sem precedentes, havendo a critica exaltado com enthusiasmo — reflectindo fielmente a opinião do publico — o trabalho de Rosita Rodrigo, Pilar Martí, Clara Millanes e das bailarinas, que tanto se destacam na representação.

A "rentrée" do excellente conjunto se fará com a linda revista "Tierra de Carmen", absolutamente remodelada e constituindo um espectaculo encantador.

—:—

FADO CORRIDO — Trinta e cinco mil pessoas já foram ver no Republica, a interessante revista portugueza "Fado corrido", que a companhia do Eden, de Lisboa, dirigida pelo emprezario Antonio Macedo, nos trouxe este anno. "Fado corrido" é o riso desenvolvido em dois actos, uma animação que não descae, um continuo motivo de alegria. Os papeis principaes estão a cargo de Lina Demoel, que delicia a platéa no numero da menina dos concursos; de Carmen Martins, Zulmira Miranda, Beatriz Costa, uma interessante figura que appareceu com agrado, Alvaro Pereira, Jorge Gentil, Sampaio, etc. A "mise-en-scene" é de Joaquim Roda, que tambem intervem com successo na representação.

—:—

A FESTA DA FLOR NO CIRCO PIERRE — Realiza-se hoje, finalmente, no Circo Pierre, que está armado na rua Pinto de Figueiredo, na Praça Saenz Peña, a esperada festa da flor, dedicada ás graciosas senhoritas do bairro da Tijuca. O programma obedece a grande capricho. Fazem parte delle numeros interessantissimos, muitos dos quaes novos em folha e a par dos melhores artistas do conjunto trabalham as feras, que constituem a mais completa collecção que tem vindo ao Rio. O Circo estará ornamentado caprichosamente, com muito gosto, e nos intervallos tocará uma banda militar. Toda a senhorita que assistir á festa receberá uma flor, expressiva lembrança da noite que passou no Circo Pierre.

—:—

DIVERSAS — Desligou-se da companhia do S. José, a actriz Cacilda Brieba, que era um dos bons elementos do conjunto.

Salão de Chá e Roof-Garden da A CAPITAL

Hoje - Chá dansante, ás 4 1/2 da tarde.

Amanhã - Primeira soirée dansante de 9 á 1 da noite. Entradas limitadas e adquiridas com antecedencia.

Direcção: Duque.

(10309)

PARA ENGORDAR E GANHAR SAUDE

VANADIOL

ACONSELHADO PELOS MEDICOS, COMO O MELHOR FORTIFICANTE

PORTUGAL

D'aquem e d'alem mar

Noticias locaes

UMA IMPORTANTE OFFERTA DO CONSELHEIRO JOÃO FRANCO AO GABINETE PORTUGUEZ DE LEITURA

Telegrammas de Lisboa, ha dias publicados, trouxeram-nos a noticia de ter o conselheiro João Franco resolvido repartir entre o Instituto Oceanographico de Lisboa e o Gabinete Portuguez de Leitura, desta cidade, os lucros da venda do seu livro de memorias, recentemente dado á luz da publicidade, em Portugal.

A este respeito, a directoria do Gabinete Portuguez de Leitura acaba de receber a seguinte e interessante carta:

"Alcaide, 26 de julho de 1924.

Ao "Gabinete Portuguez de Leitura" do Rio de Janeiro. Exmos. srs. — Da minha maior estima e consideração. Permitti-me offerecer, em partes eguaes, á "Secção Oceanographica D. Carlos I, de Lisboa e a esse Gabinete Portuguez de Leitura" os direitos de auctor da publicação que intitulei — "Cartas d'El-Rei D. Carlos Iº a — *João Franco Castello Branco — Seu ultimo Presidente do Conselho*. Julguei interpretar assim o que teria sido, se existisse, o sentimento e a vontade de quem, pelas suas cartas, a essa publicação dá valor.

Quiz por meu lado, concretizar nessa excellente, benemerita e patriotica Instituição, a lembrança reconhecida, que conservo, do forte e sincero apoio, que a politica por nós feita encontrou nos portuguezes do Brasil. E' sem importancia material a offerta, feita sem audiencia e consulta previa, e que a sua bondade e provada estima saberão desculpar, a quem nunca esquece a carinhosa sympathia com que o trataram em hora triste e difficil, e commovidamente se subscreve — De v. excias. amigo credo, mtº attº e obdo, (a) *João Franco Castello Branco.*"

R. A. B. CONDES DE MATTOSINHOS E S. COSME DO VALLE

Realiza-se amanhã, nesta sociedade, a festa commemorativa do 39º anniversario de fundação.

Haverá missa, ás 10 horas, em louvor da sua Excelsa Padroeira, Nossa Senhora da Assumpção. Seguir-se-á a sessão festiva para posse da nova administração, distribuição de diplomas, medalhas aos socios e entrega dos donativos ás orphãs.

ORPHEÃO PORTUGAL

E' finalmente no proximo sabbado, 16 do corrente, que esta querida sociedade inaugura a sua nova séde, á rua Visconde do Rio Branco n. 15: é uma festa anciosamente esperada que por certo estará deslumbrante: a mesma constará de sessão solemne ás 9 horas da noite e em seguida baile sendo exigido traje preto ou rigor.

Pelo Correio

O CASO DAS OSSADAS DE VASCO DA GAMA

Lisboa, julho de 1924. — o sr. Silva Tavares publica n'*O Seculo*, o seguinte:

"Quando nos propuzemos, por intermedio do *Seculo*, a levar ao conhecimento do paiz o caso estranho de não se encontrarem nos Jeronymos, os restos mortaes de Vasco da Gama, só tivemos o intuito de fazer luz sobre um assumpto que reputamos importante, pretendendo esclarecel-o, convenientemente, do modo que devem ser esclarecidos todos os casos que, como este, impliquem directamente com a dignidade nacional.

Assim, não nos basta o simples postal do sr. Adolfo Benarus, publicado no *Seculo*, de 17 do corrente, para pôr ponto final na questão. Nem elle, nem as informações indirectas — aliás importantes — do illustre deputado sr. Sebastião Heredia.

Mas não falemos de nós.

Todos aquelles, e não foram poucos, que se interessaram pelo nosso primeiro artigo, têm direito a esperar muito mais das entidades a quem compete esclarecel-os, as quaes, até hoje, nada fizeram para esse fim.

O senador sr. Serra e Moura solicitou, na sua Camara, que se inquirisse da verdade dos factos por nós expostos.

Já houve alguem que lhe respondesse?

Por que não falou ainda a Associação dos Archeologos, embora já lhe fosse dirigido esse apello?

Que sabe do assumpto a Academia das Sciencias de Lisboa, por iniciativa de quem se fez a trasladação de 1880?

Junto do actual ministro da Justiça chega-nos ao conhecimento de que o sr. Nunes Loureiro tratou do assumpto, sendo nesse momento informado pelo sr. Sebastião Heredia ali presente de que a trasladação definitiva se fizera em 1897, desfazendo-se, assim, o engano por nós apontado. Se é essa a verdade — e não duvidamos — por que motivo não veiu a publico, officialmente?

Achamos muito estranho tal procedimento, porque nós — se em vez de ignorantes fossemos dos bem informados tomariamos como dever o esclarecimento da opinião publica sobre tão magno assumpto. E pretende-se acabar com isto, dando publicidade a um simples postal!... E vem delle o seu signatario a admirar-se de que o articulista do *Seculo* desconheça que o erro foi emendado em 1897!...

Mas, por que tanta admiração?

Nós é que estamos admirados de que o illustre descendente actual do grande navegador, sr. marquez de Niza, desconheça a trasladação de 1897, como se deprehende da carta que enviou ao *Seculo* e que foi publicada em 12 do corrente. Isto é que se torna estranho... Tão estranho que chega a augmentar as trevas em volta desta questão que desejariamos clara como a luz do sol. Pois é lá admissivel que a trasladação se fizesse sem conhecimento dos descendentes de Vasco da Gama?... Onde estão essas pessoas que assistiram e que até hoje se têm conservado silenciosas? Nós — e dizemol-o para socego do sr. Adolfo Benarus — tinhamos apenas seis annos em 1897, interessando-nos, nessa data, pouco mais do que uns "bonbons" de chocolate. Bem sabemos que devemos estar melhor informados, quando nos dispuzemos a aclarar o assumpto... Mas como, se tudo indica que a trasladação se fez em segredo e se aquelles que a presenciaram ainda hoje não querem falar?

Não. Isto não póde ficar assim. O paiz exige que lhe digam como tudo foi feito.

Fale quem tem que falar, mas sem rodeios; com aquella clareza que o caso reclama.

Quem levantou os autos da exhumação em 1897? Onde se encontram? Quem presidiu e quem assistiu?

E' isto o que todos os portuguezes pretendem saber, e por elles reclamamos, das autoridades competentes, as indispensaveis elucidações.

Nós não podemos entrar nos Jeronymos, olhando duvidosos para um tumulo dos que mais devemos venerar.

Aquelles a quem compete o esclarecimento official da verdade, dêem-lhes esse direito, que não nos fazem favor."

ANTONIO JOSE' KISTEMANN

Procura-se, para negocio de seu interesse e beneficio, o menor Antonio José Kistemann, filho do finado José Kistemann Junior e dona Violeta de tal.

Cartas a A. L., nesta redacção. (V 22300)

Dr. Bastos de Avila

CLINICA MEDICA

das 4 ás 6 horas da tarde — Rua 7 de Setembro n. 231. (6930)

CORREIO SPORTIVO

FOOTBALL

UM BOM MATCH

O Botafogo vae jogar domingo, com o Fluminense

Das partidas marcadas para domingo proximo, destaca-se aquella em que vão medir forças a adestrada equipe do Botafogo e o team do Fluminense, actualmente na vanguarda do torneio da Associação Metropolitana.

Falar da velha rivalidade sportiva que sempre existiu entre esses dois clubs, seria o mesmo que falar um pouco da historia do football carioca, de [illegible] forma tradicionaes são as lutas Botafogo com o club [illegible].

Raras vezes, todavia, o encontro desses dois teams se reveste do interesse geral que se observa nas rodas de foot-ball, pelo match de domingo proximo. O Botafogo está surgindo da penumbra em que o collocavam [illegible] annus do club — felizmente afastados — e a paz, [illegible] uma representação esforçada, nova e cheia de esperanças. No turno não venceu o Fluminense porque os fados não quizeram.

Top não lhe faltou.

Agora pretende infligir no adversario a sua primeira derrota do anno, se o Fluminense deixar na vem jogando desde o primeiro match do torneio.

* * *

A FESTA DE HOJE, NO BOTAFOGO F. C.

Commemorando o 20° anniversario de sua fundação do club, a directoria do Botafogo offerecerá hoje, a seus consocios, uma *soirée* dansante, que se realizará no salão do Club de Regatas Guanabara á praia de Botafogo, gentilmente cedido.

As danças terão inicio ás 11 horas fazendo-se ouvir a excellente "Jazz-band" Internacional.

A entrada dos socios será mediante a apresentação do recibo n. 8, não sendo permittido a entrada de creanças.

Foram designadas as commissões seguintes:

Salão — Dr. Marcondes Romeiro, Mario de Barros, dr. Jayme Maia e dr. Victor Guizard.

Recepção — Dr. Godofredo de Menezes, Horacio de Almeida e Oswaldo Pessoa.

Buffet — Cesar da Silva, Jorge Abreu e Mauro de Roure.

* * *

A "SOIRÉE" DE HOJE, NO AMERICA F. C.

Em inauguração as suas installações a directoria do America F. C. vae realizar hoje na séde da rua Campos Salles, uma "soirée" dansante.

Foram tomadas varias providencias para seu realce e os promotores da festa não poupando esforços, esperam todo o brilhantismo da reunião, para a qual é exigido smoking.

* * *

O TRENO DO AMERICA

Para o treno a realizar-se hoje [illegible] o primeiro team do Fluminense [illegible] commissão do America F. C., solicita o comparecimento dos jogadores de seu team, ás 3 horas de hoje na séde social.

ASSOCIAÇÃO DE CHRONISTAS DESPORTIVOS

O presidente convida os directores da A. C. D. a se reunirem em sessão da directoria, hoje, 14 do corrente, ás 8 1/2 horas, na séde social.

* * *

OS JOGOS DE DOMINGO, NA LIGA BRASILEIRA

Serão jogados domingo, os seguintes matches do campeonato da Liga Brasileira:

1ª divisão, serie A — A. C. Brasil x Flack e Municipal x 1° de Maio.

Serie B — Dois de Junho x Sul America, Light Garage x Africano e Brasil F. C. x Iberia.

2ª divisão, serie C — Cascadura x Lorella Polo x Americano e Flor do Paço x Verdum.

Serie B — Ouvidor x Indez, Cintra x Andarahy e Centenario x Opposição.

DEVEM COMPARECER AO PALMEIRA

O presidente do Palmeira A. C. pede o comparecimento dos seguintes senhores, hoje, ás 7 1/2 horas, na séde do club:

Heitor R. Faria, Jayme Rocha, Ismael Martinho, Norivaldo Lobo, Flavio de Almeida, Ludgero Bastos, Horacio de A. Cruz, Armando Campello, Henrique Pennafort, Nicanor Lobo, Eugenio Lyra, Haroldo Mendes, Luiz Rocha, João R. Campos, Gustavo de Almeida, Edmundo Gumarro, Carlos Pimenta, José Sarokll, Zeferino P. Teixeira, Henrique Sibanto, Osmundo Pimentel Filho, Constantino Magalhães e Nicanor Rosas.

* * *

S. C. LORENA

Para o match official do campeonato da Liga Brasileira com o Cascadura F. C., a realizar-se domingo, o director sportivo do Lorena solicita o comparecimento de todos os jogadores, na séde, ás 10 horas, para, incorporados, seguirem para o campo á Avenida Suburbana, em Cascadura.

* * *

LISBOA F. C.

O procurador geral do Lisboa F. Club pede o comparecimento de todos os jogadores inscriptos na Liga, á séde do club domingo, ás 11 horas do dia, para a escalação dos teams que vão jogar com o Meridional F. Club.

* * *

AYMORÉ FOOTBALL CLUB

Resoluções da directoria

Em sua ultima sessão, realizada em 12 do corrente, a directoria do Aymoré F. Club tomou as seguintes deliberações:

a) approvar a acta da sessão anterior; b) acceitar o convite do Piedade F. C. para um match amistoso no dia 17 do corrente;

c) dar-se demissão solicitada pelo sr. Waldemar Del Giudice, ante as razões apresentadas;

d) não mais permittir que tomem parte nos teams jogadores que estiverem em atrazo no pagamento de suas mensalidades, isto é, os que ainda não pagaram o mez de agosto;

e) realizar um baile no dia 6 de setembro, em commemoração ao anniversario do club e por occasião da inauguração da nova séde;

d) acceitar para socio contribuinte o sr. Joaquim Rodrigues Pereira, por proposta do sr. João Steinhagen Filho.

* * *

ASSEMBLÉAS E REUNIÕES

"*Independencia*" F. C. — Hoje, ás 8 horas, reunião de directoria.

TENNIS

OS JOGOS DE DOMINGO

No torneio de tennis da Associação Metropolitana, domingo proximo, serão realizados estes jogos:

Fluminense x Brasil.
Flamengo x S. Christovão.
America x Tijuca.
Botafogo x Bangu.

BOX

O DESAFIO DO BOXEUR BLOIS AO SR. NOVELLI

O pugilista brasileiro Humberto Blois pede-nos a publicação da seguinte nota:

"Venho, mais uma vez, por intermedio do "Correio da Manhã", reclamar sobre a primazia que tenho para me bater com o actual campeão dos leves, sr. Claudio Novelli.

Espero que o referido sr. não procure esquivar-se do compromisso que assumiu commigo, [illegible] que me desafiou, no match Rodrigues Alves.

Em caso contrario, considerar-me-ei campeão dos pesos leves e nesse caracter communico aos pugilistas em condições, que acceito qualquer desafio.

Rio, 13 de agosto de 1924."

O BOXEUR SAN ROMAN ROMERO DESAFIA

Por intermedio do seu *manager*, o sr. M. Fernandes, residente á rua de S. Pedro n. 180, 1° andar, o *boxeur* San Roman Romero, campeão peruano de peso medio-pesado (71 kilos) actualmente em S. Paulo, desafia a qualquer profissional que com elle queira encontrar-se.

REMO

OS EXERCICIOS DE HONTEM

Entre alguns concurrentes ás regatas de domingo, realizaram-se hontem varios exercicios na Praia de Santa Luzia. [illegible] Yole a 4, seniors gigg de novos do Internacional. A Yole chegou 15 remadas na frente.

Yole a 4, novos, do Vasco da Gama. Tempo: 4', 32".

Yole a 8 outrigger, do Vasco. Tempo 4'12" Campeonato — Vasco em 7' 40".

* * *

O C. NATAÇÃO E REGATAS NA COMPETIÇÃO DE DOMINGO

A Directoria do C. Natação e Regatas, arvorará o pavilhão de seu club, domingo proximo, por occasião das grandes regatas, a bordo da "Guanabara" especialmente contractada para conducção dos socios daquelle club.

* * *

O FESTIVAL DO C. RESERVA NAVAL

Persistindo ainda os motivos que levaram a Directoria do Club Reserva Naval a transferir o festival sportivo militar marcado para o mez de Julho p. passado, accrescido tambem de não ter sahido do dique onde se encontra para limpeza do navio "Honorio da Fonseca" cedido a esse Club pelas nossas autoridades navaes para nelle ser realizada uma matinée dansante, não será mais realizada essa projectada festa durante as regatas do proximo domingo.

Entretanto, caso não advenham motivos superiores, realizará a Reserva Naval nas regatas de [illegible] quando encerrar-se a temporada nautica do corrente anno.

* * *

O CONSELHO DO C. NATAÇÃO REUNE-SE AMANHÃ

O presidente do club de Natação e Regatas, pede o comparecimento de todos os membros do conselho deliberativo, amanhã, ás 8 1/2 da noite, para resolver varios assumptos.

* * *

AS RESOLUÇÕES DO C. RESERVA NAVAL

A directoria do Club Reserva Naval, em sua ultima sessão, tomou as seguintes deliberações:

a) Approvar o balancete apresentado pelo Thesoureiro, referente ao mez de julho.

b) Autorizar o Snr. Renato Ferreira de Souza a organizar uma representação de foot-ball no sentido de retribuir os convites que forem dirigidos ao Club.

c) Transferir a matinée dansante que estava marcada para o proximo domingo, em vista de não ter sahido do dique onde se encontra para concertos, o navio "Honorio da Fonseca", para tal, foi cedido pelas autoridades navaes.

d) Patrocinar a subscripção aberta a tempos por alguns Reservistas, para a acquisição e inauguração na séde do Club, do retrato do ministro da Marinha.

Nomear uma commissão composta dos Srs. Armando Marinho, Alberto Cotrim e Joaquim Marques Sarabanda, para fazer entrega ao Almirante José Maria Penido, do diploma de socio honorario, que a tempos lhe foi conferido.

Quando Medicos estão em Accordo

Um facto que causa grande satisfacção é que, na profusão e confusão de medicamentos, a profissão medica está em accordo em usar e recommendar a Emulsão de Scott sempre que seja necessario fortalecer o organismo humano. As palavras "tonico e reconstituinte" applicam-se cabal e plenamente á afamada

EMULSÃO de SCOTT "Digna de toda a sua confiança"

NATAÇÃO

A COMPETIÇÃO FLAMENGO x NATAÇÃO

A commissão sportiva do C. Natação e Regatas, tem feito realizar varios treinos para a representação que vae participar da competição aquatica com o C. R. Flamengo, no proximo dia 31.

Todas as manhãs, na garage daquelle club vem sendo effectuados exercicios parciaes e em conjunto, estando naquelle local á disposição dos concorrentes e de todos os interessados, o sr. Ernani Gouvêa, director de natação.

TURF

DESAPPARECEU O MAIS NOTAVEL REPRODUCTOR DA ACTUALIDADE

Em Cobham Stud, na Inglaterra, onde se achava servindo, acaba de morrer Tracery, e com isso, póde dizer-se, desapparece o mais notavel reproductor da actualidade. A morte do filho de Rock Sand occorreu no dia 6 deste mez.

Como se sabe, Tracery esteve até ha bem pouco tempo na Republica Argentina, onde, durante tres annos, foi o reproductor principal do Haras Sajonia, deixando ali numerosos descendentes. Ha cerca de um anno foi reexportado para a Inglaterra, conservando uma parte de sua propriedade o criador argentino sr. Saturnino J. Unzué, que o adquirira em 1920 por 35.000 libras esterlinas, ou sejam 2.438:000$000 da nossa moeda, ao cambio de hoje, quantia que representa o record do preço, pago por um reproductor até hoje.

Os inglezes nunca cessaram de lamentar a saida do grande cavallo da Inglaterra, e o anno passado, encontrando-se em Londres o sr. Unzué, conseguiram que Tracery voltasse para aquelle paiz. Para isso formou-se um syndicato, ficando o criador argentino com uma quarta parte das acções, sendo as restantes adquiridas por alguns dos mais importantes turfmen inglezes.

Morrendo agora, o filho de Rock Sand só póde servir em Cobham Stud numa estação. Dos mais notaveis filhos de Tracery nascidos na Inglaterra se destacaram sobretudo Papyrus, ganhador do Derby; The Panther, ganhador dos Dois Mil Guinéos de 1919 e que hoje serve como reproductor de um haras na Argentina, onde já deu o crack Cablanco, e Transvaal, vencedor do ultimo *Grand Prix* de Paris. Outros ganharam e continuam ganhando na Inglaterra classicos importantes, como Teresina, Abbots Trace, Monarch, Tamar, Obliterate, Parmenio, Flambovant, Triumph, Arcade e tantos outros.

Tracery não era inglez, entretanto, nasceu em 1909 nos Estados Unidos, no haras do sr. A. Belmont, cujas côres defendeu nas pistas inglezas, para onde foi levado com um anno de edade. Só começou, porém, a correr aos tres annos, apparecendo pela primeira vez no Derby de Epson, sendo terceiro de Tagalie e Sweeper. Depois, o filho de Rock Sand e Topiary, filha do celebre Orme, ganhou consecutivamente o St. James Palace Stakes e o Saint Leger de Doncaster, revelando-se nessa carreira, em que triumphou por cinco corpos, um stayer de extraordinarias qualidades. Em 1913 ganhou mais tres classicos importantes, entre elles o Eclipse Stakes, cujo premio ascende a 10.000 libras. Encerrou Tracery a sua campanha nas pistas com 19.717 esterlinos.

Com elle, a Inglaterra viu já desappareceram este anno tres dos seus maiores reproductores. Primeiro, desappareceu Polymelus, e ha poucos mezes Spearmint, o excellente filho de Carbine, que em 1906 realizou a difficil proeza de ganhar o Derby de Epson e o *Grand Prix* de Paris. Estes morreram tendo dado o maximo do que podiam. Tracery, porém, desappareceu apenas com 15 annos e delle, portanto, havia muito a esperar-se ainda.

* * *

VARIAS NOTICIAS

Disputando o Classico Diana, que fará parte do programma da proxima corrida do Jockey-Club, reapparecerá a egua Bright Eys, que vem de ser curada de uma manqueira. A pensionista do Stud Paulo Machado, tem cotejado em bôas condições.

—:— O jockey Raul Astorga tem contratadas para domingo proximo as montarias de Pretoria, Ouvidor, Mulatinha, Magnificence e Paulista.

—:— O cavallo Olympo será dirigido pelo jockey José Salfate, sendo por isso provavel que Raul Astorga, monte a egua Nympha no pareo em que está inscripto o filho de Thève.

—:— Rayon e Querol serão dirigidos pelo jockey Ricardo Araujo, visto estar suspenso Ricardo Cruz.

—:— Samarilla, cujas condições de preparo eram insufficientes, quando da sua estréa, tem melhorado bastante, nutrindo o seu stud grandes esperanças em vel-a triumphar sôbre Fluminense, cujas melhoras tambem têm sido grandes.

GUARAFENO

O melhor remedio contra todas as dôres.

DORES DE CABEÇA — GRIPPE — CONSTIPAÇÃO — DORES RHEUMATICAS — NEVRALGIAS — COLICAS — ENXAQUECAS, etc.

— EM 10 MINUTOS FICA-SE BOM. —

A' VENDA EM TODAS AS PHARMACIAS.

(9735)

Queimou-se numa explosão

O encerador Oswaldo Dias, de 21 annos e residente á rua Monte Alegre n. 37, foi encarregado de encerar o assoalho da casa n. 124 da rua da Misericordia, serviço esse a que deu começo hontem. Aconteceu, porém, que, quando procurava aquecer qualquer cousa no fogão da casa descuidou-se, Oswaldo Dias, que foi victima de uma explosão, recebendo queimaduras varias pelas mãos. Com a explosão as chammas se communicaram ao assoalho, provocando um principio de incendio que foi extincto a baldes d'agua.

O encerador foi soccorrido pela Assistencia e removido para a residencia.

ATROPELOU E FUGIU

A policia do 10° districto procura o motorista do auto-caminhão n. 1096, que na rua Francisco de Mello, atropelou e feriu o menor Joaquim Pinto de Souza, de 15 annos de edade, operario, residente na estação de Ramos. Joaquim foi á Assistencia.

SEDAS

Vejam as ultimas novidades recebidas pela Cia. Joalheira, casa importadora — Assembléa, 73. (8972)

PELAS ASSOCIAÇÕES

ASSOCIAÇÃO INDUSTRIAL DE PINTORES — Os socios desta Associação reuniram-se em assembléa geral ordinaria, sob a presidencia do Sr. Joaquim Ribeiro Neves. Lido o relatorio da directoria e approvado o parecer da commissão fiscal, foi eleita e empossada a nova directoria, assim constituida: — presidente — Francisco de Oliveira e Souza; vice-presidente — Moyses Pereira Pinto; 1° secretario — José Antonio Corrêa Condi; 2° dito, F. Prizoto; 1° thesoureiro — Manoel F. de Castro; 2° dito — José Lourenço de Pinho; procuradores — Henrique Priesto Filho e Joaquim Ribeiro Neves.

SE se trata de papeis importantes, usem a caneta Wahl; se de notas breves, o lapis Eversharp. A caneta Wahl leva um deposito de tinta muito amplo no seu delgado cylindro de metal. Os tres pequenos dentes que tem no seu interior a ponta de aço do Eversharp, seguram a ponta de lapis com firmeza. Vantagens exclusivas que todos apreciam logo.

A venda nos melhores estabelecimentos de todas as partes.

LEONE & CO.
29 rua São José
Rio de Janeiro

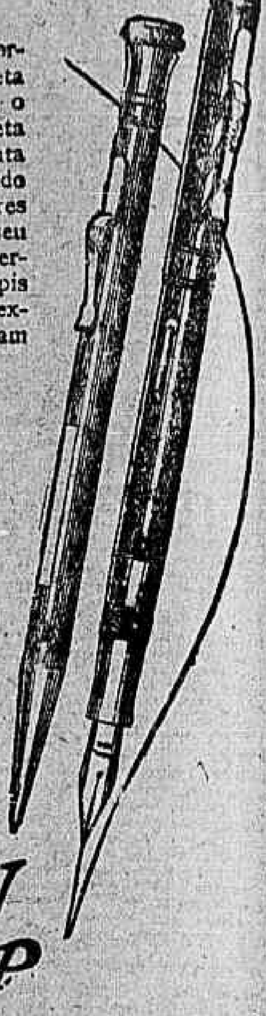

Companheiros inseparaveis

WAHL PEN EVERSHARP

ESMOLAS

De um anonymo, recebemos a quantia de 36$000 (trinta e seis mil réis) para serem distribuidos entre 12 pobres do "Correio da Manhã".

—:— De uma anonyma da Ilha do Governador recebemos a quantia de cinco mil réis para um artista pobre.

—:— Em louvor a N. S. da Penha recebemos dois mil réis para os pobres soccorridos por esta folha.

Demittiu-se a directoria da Associação Commercial, de Santos

Santos, 13 (A. A.) — Em assembléa geral, hontem realizada na Associação Commercial sua directoria demittiu-se collectivamente. Provocou essa resolução o facto de sentir-se a directoria desprestigiada pelo motivo dos entendimentos directos de firmas desta praça com o governo sobre a abertura da Bolsa em occasião que a referida directoria não achava opportuna e ainda por ter o governo adiado a execução do decreto n. 3.694, que reformou o regulamento da Bolsa.

Os directores resignatarios são: dr. Martiniano Rodrigues Alves, Roberto Nioac, Alberto Baccarat, Oscar Leite Ribeiro Faria, Benjamin Mendonça, dr. Olvino Faria, Otto Uebelle, Francisco Bento Carvalho e Fred Fairchild.

Foi licenciado um medico do Hospital de S. João Baptista

O prefeito de Nictheroy assignou hontem uma portaria, concedendo tres mezes de licença para tratamento de saude ao medico do hospital de São João Baptista, Repartição de Hygiene e Assistencia, dr. Cesar Candido Pereira da Fonseca, de accordo com o art. 28 do Regulamento baixado com o acto n. 107 de 22 de abril de 1907.

O QUE DEVEMOS COMER

Sob este titulo, fará o dr. J. P. Fontenelle, do Departamento Nacional de Saude Publica, util e interessante conferencia, na Associação Christã de Moços, a convite da respectiva commissão de Educação Physica.

Essa palestra se realiza no dia 23 do corrente, sabbado, ás 8 horas da noite.

THEATRO S. JOSÉ

Empresa Paschoal Segreto

Direcção artistica — LUIZ PEIXOTO
Direcção scenica — ISIDRO NUNES

HOJE A's 7 3/4 — Duas sessões — HOJE A's 9 3/4

A revista de OSCAR LOPES, musicada pelo maestro ASSIS PACHECO

A CARIOCA

GRANDE EXITO DE TODA A COMPANHIA!

—*— Toma parte nas representações da A CARIOCA o applaudido ventriloquo BAPTISTA JUNIOR, que, com os seus engraçados bonecos, desempenha um quadro escripto expressamente para esse fim.

AMANHÃ e SEMPRE — A CARIOCA.

CINEMA MODERNO: — Valete de páos (5 actos) — Compre um terreno (2 actos) — Tao (cont.). (V. 22491)

A FILHA DO MAR

Sensacional romance desenrolado em meio das ondas.

Nos Cinemas Ideal e Rialto —:— Empolgante

Nos Cinemas Rialto e Ideal —:— Arrebatador

A seductora PRISCILLA DEAN é a protagonista nesta extraordinaria UNIVERSAL JEWEL.

CINEMA CENTRAL

Empresa Pinfild — Av. Rio Branco, 168. Tel. 4218 C. —

O primeiro Music Hall Familiar do Brasil

HOJE — Um colossal e soberbo programma novo — HOJE

Successo sem precedentes. Sempre enchentes

No Palco — Somente novidades! Chegadas directamente para o CINEMA CENTRAL

Los Angel Bros

Jogos olympicos — Equilibristas sensacionaes — Os reis da gymnastica moderna. Assombro! Agilidade! — Força!

VERA

Ballarina anglo-egypciana

Los 2 Perlas

Antipodistas sobre trapezio — Novidade sensacional!

Hunter & Bob

Pantomima excentrica! 15 minutos de gargalhadas!

Cyril Broock

Sensacional attracção moderna.

Mister Paché

e sua troupe de cães amestrados.

Estréa —

Lel Nery

O mais perfeito imitador do bello sexo.

Na Téla — Um film sensacional

O desfiladeiro da morte

Deslumbrantes scenas naturaes — Ricos ambientes — Enredo empolgante, dois artistas admiraveis

Lia de Putti e Luciani Albertini

STANDARD PROGRAMMA

Vide nosso programma na ultima pagina.

O Grande Successo da Semana

Super-film comico da Metro

A' ANTIGA E A' MODERNA

pelo homem que não ri

BUSTER KEATON

HOJE NO Cine Palais

ROGAMOS AOS SENHORES MEDICOS VISITAR, NO INTERESSE DOS SEUS DOENTES, OS APPARELHOS ORTHOPEDICOS, EXPOSTOS EM NOSSO ESTABELECIMENTO E QUE OBTIVERAM NA EXPOSIÇÃO DO CENTENARIO UMA DAS MAIS ALTAS RECOMPENSAS (DIPLOMA DE HONRA).

QUEBRADURA

Para Homens, Senhoras e Creanças

O Prof. Lazzarini devendo ausentar-se para visitar os seus Estabelecimentos do Norte, aonde o esperam centenas de doentes, avisa a sua numerosa clientela que só estará no seu Consultorio do Rio até todo o dia

20 DE AGOSTO

Roga-se não esperar os ultimos dias, sendo todos os apparelhos feitos sob medida.

A Hernia é uma molestia da qual o doente está diariamente ameaçado de graves perigos que são conhecidos pelo nome de Estrangulamento Herniario. Esta molestia (na maioria dos casos a intervenção do cirurgião chega atrazada) ás quaes estão sujeitos os herniosos, é tão grave que em poucas horas passam da vida á morte, soffrendo horrivelmente, tudo isto por causa que muitos destes doentes compram cintos não adaptaveis ás qualidades de suas hernias, ou vendidos por pessoas incompetentes. — O estudo das differentes hernias, das suas fórmas e posição e do grão de desenvolvimento é de muita importancia na contenção para o tratamento das hernias e deve sempre servir de guia aos srs. medicos para aconselhar aos seus doentes o cinto a ser fabricado sob medida, segundo a qualidade da doença.

O cinto Electrico Orthopedico do Prof. Lazzarini é um maravilhoso apparelho feito sob medida, sem nenhuma mola de ferro, completamente de tecido Elastico, leve, invisivel e suave, permittindo aos enfermos montar a cavallo, fazer qualquer trabalho ou fadiga, contendo a mais volumosa quebradura, a qual está fixada em brevissimo tempo.

AVENIDA GOMES FREIRE, 124 — Por cima da Pharmacia, das 10 da manhã até ás 5 da tarde. Entrada pela Rua do Rezende. (V. 22506)

TRIANON

Companhia Brasileira de Comedia ABIGAIL MAIA. —

Direcção artistica de ODUVALDO VIANNA.

HOJE ás 4 horas Grandiosa matinée

LUA DE MEL

Comedia em 3 actos, de ANDRE' BIRADEAU

Esta peça que é engraçadissima e muito propria para as familias, constituiu o maior successo theatral deste anno em Paris.

Moveis da Casa Moreira Mesquita & C. — Lustres fornecidos pela casa Braga, Pinto, á rua 7 de Setembro n. 107 — Brilhante encenação de ODUVALDO VIANNA. — Linda montagem do machinista Macedo — Abat-jours de propriedade da Empresa.

O scenario desta peça é uma verdadeira novidade, sendo todo de madeira com decorações do illustre artista paulista S. PRADO.

HOJE — Quinta feira — A's 7 3/4 e 9 3/4 — HOJE

AMANHÃ e todas as noites

"LUA DE MEL"

Cine Theatro BRASIL

RUA HADDOCK LOBO, 437
Tel. Villa 2012
HOJE
ANNA Q. NILSSON em

Esposa moderna

GLADYS BROCKWELL, em

A ultima esperança

6 actos, Paramount

No PALCO

Perla Volac

a fascinante bailarina

ALFREDO ALBUQUERQUE, em pleno successo!

Cinema HADDOCK LOBO

RUA HADDOCK LOBO, 20
Tel. V. 480

HOJE

La Garçonne

o romance famoso de Victor Margueritte

Do Convento á Ribalta

um luxuoso film com a famosa CLARA KIMBALL.

Cine-Theatro Americano

Rua Copacabana, 713 — Tel. Cent. 338 e 123

HOJE — Duas estréas de successo!

Viola Dana

numa adoravel comedia da "Metro Paramount"

Labios de carmim

BUSTER KEATON

no estupendo film comico

A' prova de fogo

No PALCO:

OS DANCRE'S

assombrosos esculptores, em barro. Trabalhos de improviso. E uma estréa de sensação:

THE GUA'S HONES

Estupendo jazz-band, comicos impagaveis musicos excentricos americanos. (V. 22213)

— EMPREZA THEATRAL JOSE' LOUREIRO

THEATRO REPUBLICA

Companhia Portugueza de Revistas
Direcção artistica de ANTONIO MACEDO
Espectaculos por sessões
— A's 7 3/4 e 9 3/4 —
A revista de exito colossal

FALO CORRIDO

Preços das localidades — Frizas e camarotes, 20$; poltronas, 4$000; balcão, 4$ e 3$; galeria numerada, 2$; geral 1$500.

[illegible] as 7 3/4 e 9 3/4: FADO [illegible] TIRO AO ALVO.

Theatro LYRICO

Companhia Italiana de Operetas LE'A CANDINI
— A's 8 3/4 —
Unica representação da opereta

PIERROT NEGRO

Kelly — LE'A CANDINI
Toma parte toda a companhia.

Amanhã — SCUGNIZZA

Dia 24 — Reapparição da COMPANHIA VELASCO.

PALACIO THEATRO — Dia 30 do corrente—Estréa da Companhia Portugueza Alves da Cunha e Bertha Bivar, com a peça em 3 actos — A GARRA. (V. 22508)

Cine Theatro America

HOJE

Herança do deserto

O maravilhoso e emocionante film da Paramount, que tanto successo obteve na Avenida, com os eminentes artistas — Bebé Daniels, Ernest Torrence e Noah Beery.

O film natural da Fox:

No paiz das rãs

E ainda — ACTUALIDADES, da Fox.

No palco—GUGLIELMI, o illusionista famoso com os seus bonecos articulados e os seus numeros sensacionaes de ventriloquia.

— Matinée

CINEMA TIJUCA

HOJE

A belleza feminina tem hoje o seu throno no ecran do Tijuca, com a formosissima KATHARINE MAC DONALD no encantador film em 6 partes.

Justiça em apuros

Mlle. VALYA, a artista delicada e bella que a Sandart apresenta no emocionante film

Contrastes da vida

7 partes de grande dramaticidade.

THEATRO RECREIO

Empresa RANGEL & C.

HOJE A's 7 3/4 — 170ª REPRESENTAÇÕES 171ª — HOJE A's 9 3/4

Da victoriosa revista de Marques Porto e Affonso de Carvalho

A' LA GARÇONNE

A peça preferida pelas familias

A seguir: A peça de costumes — O HOMEM MOSCA, de Gastão Tojeiro. (V. 21891)

THEATRO MUNICIPAL

Concessionario WALTER MOCCHI

—:— GRANDE COMPANHIA LYRICA —:—

Temporada official

Estréa: Segunda feira, 18 de Agosto

1ª recita de assignatura

BORIS GODUNOFF

Cantada em russo pelos artistas dos Theatros Ex-Imperiaes, de Moscou e São Petersburgo

Protagonista — Sigismundo ZALEWSKY.

AVISO AOS SRS. ASSIGNANTES — Convidam-se os Srs. assignantes a vir realizar o pagamento da 2ª prestação de suas assignaturas e a retirar os cartões definitivos. (V. 22432)

Continua aberta a ASSIGNATURA para 10 RECITAS — poltronas, balcões e galerias — a qual será encerrada DEPOIS DE AMANHÃ, Sabbado, 16.

Continua a ver a cumulativa para 5 VESPERAES — aos domingos — e 5 VESPERTINAS—ás quintas-feiras — com operas escolhidas e differentes.

Theatro Municipal

SABBADO, 16 -- A's 9 da noite

Recital da pianista

Guiomar Novaes

Em beneficio das victimas civis dos acontecimentos de São Paulo.

Bilhetes á venda na bilheteria do theatro, a partir de amanhã, ás 10 horas do dia.

Frizas, 100$000; camarotes de 1ª, 80$000; de 2ª, 30$000; poltronas, 15$000; balcões, A e B, 10$; outras filas, 8$; galerias A e B, 6$000; outras filas, 5$000. (V. 23283)

Cinemas da Empresa Vital Ramos Castro — Rua de S. Pedro, 222 - Telephone Norte 6537

POPULAR — Rua Marechal Floriano, 99 a 103

HOJE! — BEIJOS QUE TORTURAM — 7 actos.
O MYSTERIO DO EXPRESSO — 5ª e 6ª series.
A FEITICEIRA — 2 actos comicos.
Sabbado — SOTA, CAVALLO E REI.

MASCOTTE — Rua Archias Cordeiro, n. 330, Meyer

HOJE! — HERANÇA DO DESERTO — 6 actos.
O DIREITO SEMPRE VENCE — 5 actos.
CASA DE SAUDE — Film comico.
Sabbado — LABIOS DE CARMIM.

PRIMOR — Avenida Passos' 119

HOJE! — O PREÇO DO LUXO — 7 actos
O LYRIO VERMELHO — 7 actos.
Sabbado — NO AUGE DO PRAZER.

EXCELSIOR — Rua do Catteto, 271

[illegible] — FANTOCHES — 5 actos.
O HOSPEDE DO CE'O — 5 actos.
ESCOLA DE FORROBODO' — 2 actos comicos.
Sabbado — O APOSTOLO.

NO MUNDO DA TÉLA

NOTAS & NOTICIAS

Todas as mulheres podem ser tentadas pelo luxo?

A mulher é vaidosa, por natureza. Vaidosa porque se sabe bella. Assim sendo procura agradar, e bem sabe que o homem gosta de vel-a enfeitada. Naturalmente o enfeite leva-o ao luxo, pois que no luxo, mais se aprimora o enfeite. Então vem o desejo desse luxo, mesmo porque ella vê outras que gozam dessa vantagem. O luxo, por sua vez, traz toda uma cohorte de prazeres, festas, commodidades, desperdicio, e então a mulher já deseja esse luxo, não por vaidade, mas para ter todos esses favores concedidos aos ricos. Por isso, o luxo é uma tentação, á qual cedem quasi todas as mulheres. Quasi... dizemos nós, porquanto é bem verdade que nem todas se deixam levar por essa tentação.

Ha nesse film soberbo que o Odeon está exhibindo, e que por signal se intitula — "Tentação" — o romance de uma mulher assim. Ella conheceu o luxo, com toda a sua cohorte, e depois esteve para perdel-o. Foi então que um homem se resolveu tental-a com esse engodo: continuar a dar-lhe o luxo... E ella lhe soube resistir, depois de scenas lindissimas, em que a vemos, qual caniço da beira do rio, curvar-se ao vendaval, quasi se deixar quebrar, mas levantar-se altaneira, passando o temporal. Nesse film vemos Eva Novak, Bryant Washburn e June Elvidge, e está sendo elle o "clou" dos trabalhos em exhibição na Avenida Rio Branco, levando ao Odeon o mundo carioca que adora os grandes films de luxo.

* * *

"A Rêde", com Barbara Castleton

Ainda ha pouco, ha dois ou tres dias, contaram os jornaes que um desgraçado pescador tendo jogado a sua tarrafa ás aguas do mar, aconteceu que esta se prendeu no fundo; querendo soltar a sua rêde elle mergulhou, e succedeu que ao soltal-a sentiu-se envolvido por ella. Então procurou desvencilhar-se e nadar para a superficie, mas quanto mais movimentos fazia, mais se sentia preso pelas malhas da rêde que aos poucos lhe foram tomando os movimentos todos!

Quantos casos, na vida, aqui na superficie, ao ar, vemos semelhantes! [illegible]

[illegible]

... sem exhuberancias de trabalho em que se veja que pretende illudir o publico sobre o seu real merecimento, é um dos mais queridos do publico carioca. Na proxima segunda-feira o Cinema Avenida o terá nas suas telas com um delicioso film da Paramount intitulado "O piloto caprichoso", em que é sua "partenaire" a formosa e interessantissima artista Lois Wilson. Georges Fawcett, o admiravel actor de caracter, tem neste film delicado e emocionante um papel cheio de espirito e de interesse.

* * *

Cinema Avenida

"A dansarina hespanhola" está confirmando dia a dia o que della dissemos neste logar. O publico que nos primeiros dias de exhibição foi numeroso tem augmentado em cada dia de concorrencia, de forma que nesta semana "A dansarina hespanhola" está batendo o record de successo nos cinemas do Rio. Na realidade não espanta que assim seja pois que raramente se encontra nos nossos salões cinematographicos pellicula de tanto interesse e de tanto luxo e bom gosto na montagem. Pola Negri, Antonio Moreno, Wallace Beery e Gareth Hughes são artistas de renome que nesta admiravel super-producção da Paramount affirmam de uma maneira eloquente o valor e o prestigio de que gozam. "A dansarina hespanhola", repete-se hoje.

* * *

A monumental super-producção que o Pathé exhibirá hoje

Anita Stewart, artista consagrada pelo seu talento e belleza fulgurante, é a interprete principal de uma notavel super-producção, intitulada — "Quem ao vento semeia", que o Pathé hoje começará a exhibir. E' a historia de uma mundana, celebre em Nova York, pelo seu luxo, pelas apparatosas festas que dava, onde reunia ella convivas de toda especie. Entretanto esta mulher tem uma filha, e ella faz-se passar por sua protectora, afim de que a macula da sua vida, não attinja a querida. Mais tarde entretanto, tudo se descobre, e a sociedade, que se compraz em julgar tão severamente os actos de outrem, esquecida de que nos oltropolis da sua fama, nos esplendores do seu meio, ha muita miseria occulta, condemna a victima innocente dos desvarios maternos. Succedem-se então muitos lances emotivos e de cruel realidade, onde os artistas se revelam verdadeiros interpretes do sentimento, tradu- [illegible]

[illegible]

Drama da vida moderna, cheio de mysterios e surprezas, "A marca de Caim", agradará certamente.

Como leading-woman de Gilbert temos a encantadora e elegante Evelyn Brent, que nada fica a desejar nesta pellicula.

* * *

"A filha do mar" — Universal Jewell

Chegará o genio terrivel do homem a dominar a fragil mulher? A tempestade se desencadeava com grande furia, ameaçando o navio que os trans- [illegible]

[illegible] ... mo programma apresentará o film natural da Fox "No paiz das rãs", e ainda "Actualidades", da Fox. No palco o querido artista Guglielmi apresentará novos e sensacionaes numeros de illusionismo e de ventriloquia.

* * *

Cinema Tijuca

Programma admiravel o de hoje no Cinema Tijuca, Katherine Mac Donald a formosa artista, dar-nos-á o bello e emocionante film em seis partes "Justiça em apuros". Mlle. Valca estará no [illegible]

Numa collisão de carros reboques uma senhora sáe ferida

[illegible]

Doenças das senhoras

Desapparecem com o uso da IBATIMOLINE. [illegible]

Num só impulso as duas irmãs foram ao chão, ferindo-se

[illegible]

NOS BAIRROS

[illegible]

TRINOZ — DE — Ernesto Souza — Reconstituinte estomacal — TONICO DO SYSTEMA NERVOSO — Em todas as pharmacias e drogarias.

Applicado em casos chronicos que já levavam o doente ao desanimo, o *TRINOZ* tem dado resultados surprehendentes. Pessoas que tinham mesmo verdadeiro horror á comida, sentam-se hoje á mesa com satisfação.

(Ap. D. N. S. P. Nº. 325 1|10|917)

Com prazer a gente [come,

Tomar TRINOZ é [ter fome.

Quereis ser bella?

Usae o preparado scientifico de belleza JUVALINE. [illegible] Buenos Aires 131, sobrado. (7509)

CINEMA PARIS

Praça Tiradentes 42 — Empresa [illegible] — Telep. C. 131

Hoje — Hoje

COLOSSAL PROGRAMMA NOVO

Sessões PURAMENTE FAMILIARES

(NA TELA)

Mascotte Fatal

pela celebre artista

Pauline Frederick

"FIRST NATIONAL"

TOM MIX em

Sangue de Gaucho

FOX-FILM

(NO PALCO)

— 4 1|2 e 8 1|2 —

SENSACIONAES ATTRACÇÕES

LOS CAIAFAS

DUO COMICOS

MISS SUSSY

a DAMA DA SOMBRINHA, na Força Dental

MISS JORDAN

Celebre sapateadora ingleza

Amanhã — Sensacional estréa:

A BELLA MARIFAH

com os seus papagaios e cacatu'as amestrados. Unicos no genero.

SEMPRE NOVIDADES SUCCESSO.

(V 24102)

INDICADOR

ADVOGADOS

Dr. Amalio da Silva, Avenida Rio Branco, n. 114, primeiro andar.
Dr. Alvaro Goulart de Oliveira — Avenida Rio Branco, 114, sala 7.
Dr. Salgado Filho — R. General Camara 47, 1º and. Tel. 5304. Norte.
Dr. Nelson Campes — Carioca, 60— Tel. C. 5598.
Drs. Verissimo de Mello e Domingos Louzada—Quitanda 45. T. C. 3907.
Dr. Francisco Loup — Carmo, 71, 1º, sala 3ª, 9 ás 11 e das 16 ás 18 hs.
Dr. Alfredo Machado Guimarães Filho—Rua da Alfandega, 8, 1º and.
Dr. J. M. Mac Dowell da Costa—General Camara, 66. Tel. Norte 4747.
Dr. Edmundo de Miranda Jordão, General Camara 20. Tel. N. 0374.
C. Daniel de Deus — Advogado.

MEDICOS

Dr. Luiz Ramos — P. Saens Peña, 9, R. Conde Bomfim 685. Tel. V. 1639.
Dr. Moraes (Manoel de) — Rua dos Ourives, 43 (3 hs.) 2.ªs, 4.as e 6.ªs.
Dr. I. Malagueta — R. do Carmo, 51 (Esq. de S. José). Tel. 2652 C.
Dr. A. Pamplona— Meireles Passaro, 27, Tijuca, V. 1276, 1º de Março 13. N. 5303, das 14 ás 16 notas.
Dr. Henrique Duque — Rodrigo Silva n. 5. Resid.: R. Ibituruna, 73.
Dr. José Bastos d'Avila — Rua 7 de Setembro 231 (das 4 ás 6 hs., res.: rua Gal Polydoro 185. Tel. S. 2748
Prof. Austregesilo — Cons.: 7 de Setembro 211 (3 ás 5). C. 1995. Res.: Marquez de Olinda 102, Tel. S. 14.
Dr. Americano do Brasil—Urug. 31. C. 4126. 3.ª, 5.ª e sabb. 4 ás 6.
Dr. Flavio de Moura — R. Buarque n. 33 (Leme. Tel. Sul 1052.
Dr. Eurico Villela — Do Inst. Oswaldo Cruz, do Hosp. São F.co de Assis. Molestias internas: 3.ªs, 5.ªs e sabbados, ás 5 horas, 57, rua 7 Setembro.
Dr. Bandeira Rodrigues, M. flor. 154, 3ªs, 5ªs e sabs., 1 ás 2 1|2; r. Imperial 235.

MEDICOS ESPECIALISTAS

Dr. Renato de Souza Lopes, prof. da Fac. Doenças do app. digest. e nervosas (Raios X). S. José, 39.
Dr. Nelson Miranda — Trata pelos raios X os tumores ganglionares fibromas, cancros, etc. R. Carioca, 48. C. 1525.
Dr. W. Schiller (mentaes e nerv.) — R. M. Olinda (1-3). Tel. S. 2404.
Dr. F. Terra — (Pelle e syphilis) — R. Assembléa 20 (2 ás 4).
Dra. Bisanna — (Syphilis e creanças)— Av. Central 138, ás 12 hs. C. 1191.
Dr. A. F. da Costa Junior — (Ass. da Fac.) Pelle, syphilis, tumores. Radiumtherapia. Chile 17 (4 ás 6).
Dr. Moncorvo — (Creanças)—R. do Carmo, 13, (3 hs.) Moura Brito 58.
Dr. Werneck Machado — (Pelle e syphilis). Largo da Carioca 11, 1º and.
Dr. Guilherme Eiselohr — (Tuberculose). Rua Mal. Floriano, 44.
Prof. Dr. Rabello — Syphilis, doenças da pelle. Trata os tumores e doenças da pelle pelo radium e outros agentes physicos. — Assembléa n. 85.
Dr. Murillo de Campos — D. mentaes e nervosas. Carioca, 43, 4 ás 1 h.
Dr. Marinho Rego — Clinica medica, esp. pulmões, intestinos. Uruguayana, 154, das 4 ás 6. Res.: S. 3154.
Dr. Araujo dos Santos — Mol. do pulmão, pneumothorax artificial. Raios X. Ultra-violeta. Trat. esp. da Diabetes. — R. Carioca, 48. C. 1525.

CLINICA CIRURGICA, VIAS URINARIAS

Dr. A. Costallat — R. Carioca 30— (das 4 ás 6 hs.) Tel. C. 3950.
Dr. Alfredo Monteiro — Docente de operações da Fac. de Med. do Rio. — Cons.: 7 de Setembro, 75, 2º andar. Tel. N. 5.100, das 0 ás 12.

CIRURGIA, MOL. SENHORAS VIAS URINARIAS

Dr. Eugenio Decourt — Consultas diarias — Assembléa, 34, de 3 ás 5 hs.
Dr. Rupert Pereira — Uruguayana, 134, (de 1 ás 6). Tel. N. 6688.
Dr. Osorio Mascarenhas — Av. Rio Branco, 257 (3 ás 5). C. 940.

Drs. Hygino Filho e A. Hygino, Cir. geral. Mol. Sras. S. José, 69, 1 ás 5.
Dr. Rego Lins. Cons. Av. Rio Branco, 175, 3 ás 5. Res. Bambina, 37.
Dr. Rubens Ferreira — Cons.: 7 de Setembro, 75, 2º andar (elevador), das 12 ás 4. Tel. N. 5100.
Dr. E. Souto Maior — Con.: 7 de Setembro 75, 2º andar (elevador), das 4 ás 6. Tel. N. 5100.

PARTOS E MOLESTIAS DAS SENHORAS

Dr. Luciano Goulart — R. Uruguayana, 35, (4 ás 6). Tel. C. 3762.
Dr. Lincoln de Araujo — R. 7 de Setembro 96 (3 ás 5). T. C. 3551.
Dr. Jeronymo Guimarães — Bambina, 124, S. 1409, r. Carioca 28, C. 358.
Dr. Bento Ribeiro de Castro — D. Carlota, 63 (965 S.) 7 de Set. 75, (4 hs.) Diathermia e raios ultra-violeta.
Dr. J. Pacifico—Av. Mem de Sá 335 (Tel. N. 3235), 11 ás 12 e 4 ás 5.
Dr. Camacho Crespo — R. Conde de Bomfim 377. Tel. V. 1171.

LABORATORIOS — ANALYSES CHIMICAS

Prof. Alfredo Andrade — da Fac. de Medicina. Ex. de urina, sangue, fezes, etc. Uruguayana, 7.
Cura da Tuberculose — Sanatorio de Palmyra (Minas). Altitude 900 m.

CIRURGIA, DOENÇAS DAS SENHORAS, PARTOS.

Dr. Victor Godinho — R. Assembléa 34 (5—7) 2.ªs, 4.ªs e 6.ªs. C. 4007.
Dr. Martinho de Lima Guimarães — Av. Central 137, de 2 1|2 em deante

CIRURGIA, DOENÇAS DO RECTO E ANUS

Dr. Raul P. Santos — Rua do Passeio 56 (1 ás 4). Tel. C. 2369.

CURA DA HYDROCELE SEM OPERAÇÃO CORTANTE

Professor Barbosa Vianna — R. Chile n. 17 (de 3 4). Tel. C. 1181.
Dr. Leonidio Ribeiro, r. S. José, 19, das 3 ás 4.

OLHOS, GARGANTA, NARIZ E OUVIDOS

Dr. Maurillo de Mello — Doenças dos olhos, nariz e garganta. Com pratica dos hospitaes da Europa — Assembléa, 47.
Dr. Raul David de Sanson — S. José, 43. 1º, das 2 ás 5. Tel. C. 5197.

SANATORIO CIRURGICO Para molestias de ouvidos, nariz e garganta

Prof. João Marinho, Dr. Castilho Marcondes. 335, Avenida Mem de Sá. Tel. N. 1092. Secções independentes para homens, senhoras e creanças, com accommodações para pessoas que acompanham o doente

GARGANTA, NARIZ, OUVIDOS E BOCCA

Dr. Eurico de Lemos — Especialista Prof. liv. da Faculdade. Cura ozena (fetidez nasal). R. Assembléa, 13 (sob.) — Das 12 ás 6 hs.

GARGANTA, NARIZ E OUVIDOS

Dr. Alvaro Tourinho — Ouvidor, 152. Tel. C. 3672.
Dr. Paulo Brandão — Quitanda, 5 — (2 ás 5 hs.). Tel. 5550, C.
Dr. Sebastião Cesar da Silva — Ouvidor, 189, 1º—, ás 5. T. N. 5508.
Dr. F. Castilho Marcondes — Rua Chile, 17 (3 ás 5). Tel. C. 4074.
Dr. Souza Mendes — Tuberculose da larynge — Rodrigo Silva, 28, de 2 ás 4. C. 1838.

OCCULISTAS

Drs. Moura Brasil e Gabriel de Andrade — Uruguayana 37 (2 ás 4).
Dr. Eutychio Leal — S. José, 50 — De 3 ás 4 1|2.

CIRURGIÕES-DENTISTAS

Dr. Barros Henriques—Av. Rio Branco 175 (1º). Tel. C. 21.

PARTEIRAS

Madame Moitrel Barbosa (parteira)— 34, r. da Assembléa, 2º andar. Tel. C. 3672.
Mme. Virginia Madruga, parteira dip. Cons.: S. José 84. 2.ª, 4.ª e 6.ª, de 2 ás 5 hs (C. 912), e chamados á rua do Mattoso, 115. V. 149.

ESCOLAS E LIVRARIAS

Livraria Alves — Livros collegiaes e academicos — R. Ouvidor, 166.

HOTEIS E PENSÕES

Hotel Avenida — O mais importante do Brasil. End. telegr. "Avenida".

OS MELHORES CAFÉS

Café Ideal — Sempre puro. Dep. r. Sande 122 e 150. Tel. 707, Norte.

CORRETORES DE FUNDOS PUBLICOS

Lucrecio Fernandes de Oliveira — Rua 1º de Março, 83. Tel. 4468 Norte.

DECLARAÇÕES

CLUB DE BOTAFOGO

ASSEMBLÉA GERAL

Em 17 do corrente. Eleição da Directoria e outros assumptos, 2ª convocação. (V 23249)

DAVOL & Cia. LIMITADA

A' PRAÇA

Tendo o Sr. Frank D. Williams reassumido as suas funcções de gerente da Sociedade, deixou de substituil-o nesse cargo o Sr. Luiz Monteiro — o que se faz publico para todos os effeitos.

DAVOL & Cia. Limitada

Frank D. Williams

Gerente.

(V. 22376)

A' PRAÇA

Levamos ao conhecimento dos nossos freguezes, que deixou de ser nosso vendedor na zona suburbana desta capital, o sr.

JOÃO LAVINAS

sendo o mesmo substituido pelo sr. MANOEL ALGORTA.

não nos responsabilizando por qualquer negocio feito futuramente por aquelle senhor.

Rio de Janeiro, 10 de agosto de 1924. — CERVEJARIA POLONIA LIMITADA. (V 23151)

A' PRAÇA

Levamos ao conhecimento dos nossos freguezes, que deixaram de ser nossos depositarios em NICTHEROY, os srs. GUIMARÃES & C., sendo os mesmos substituidos pelo sr. J. M. MENDES, com deposito na rua Barão de Mauá n. 252, onde esperamos continuar a merecer a preferencia dos nossos distinctos Amigos e freguezes.

Rio de Janeiro, 12 de agosto de 1924. — CERVEJARIA POLONIA LIMITADA. (V 22278)

Aperitivo Bahiano

"PREGO" — Gº. 48000

A' venda nas Confeitarias do ANJO e HUNGRIA á Trav. S. Francisco de Paula ns. 32 e 30; BAR FLORA, Rua da Carioca n. 16 e em todas as casas de bebidas. Deposito: R. Miguel de Frias n. 27. (5445)

SORTEIO DA "SUL AMERICA" Companhia Nacional de Seguros de Vida

Realizando-se no dia 16 do corrente o 57º sorteio das apolices do valor de 10:000$000, emittidas com a clausula de amortizações semestraes, convidamos os srs. segurados e o publico a assistir a este acto, que terá logar ás 14 horas, na Agencia Metropolitana da Companhia, á Avenida Rio Branco n. 157, 1º andar.

Rio de Janeiro, 9 de agosto de 1924. — A DIRECTORIA. (10242)

CASEMIRAS

BRINS E AVIAMENTOS

A' RUA GOMES CARNEIRO N. 8 proximo á rua Marechal Floriano — Telephone Norte 2407 —

A Casa mais conhecida do Rio de Janeiro.

ASSOMBRO NOS PREÇOS (5472)

CLUB DE S. CHRISTOVÃO

CHA'-DANSANTE

A Directoria previne aos srs. associados que realizará, no dia 15 do corrente, um chá-dansante das 17 ás 21 horas. Não ha convites. Ingresso com o recibo deste mez. — *Silvino de Carvalho*, 2º secretario. (V 22379)

SOCIEDADE BENEFICENTE "UNITIVA"

Séde: Becco do Rosario, 2-B

De ordem do sr. Presidente, convido os srs. associados a comparecerem, no dia 16 do corrente, ás 19 1|2 horas, em sua séde social, afim de reunirem-se em assembléa geral extraordinaria, de accordo com os arts. 50 e 17, letra j, dos estatutos.

Ordem do dia: Eleição de cargos vagos, existentes na Directoria; discussão e votação da reforma dos estatutos.

Secretaria, em 13 de agosto de 1924. — *Erico Pacheco*, 2º secretario, em exercicio de 1º. (V 22433)

CIRCO PIERRE

Rua Pinto Figueiredo — Antigo Portão Vermelho (Praça Saenz Peña)

HOJE -:- -:- A's 8 3|4 -:- -:- HOJE

FESTA da FLOR

dedicada ás gentis Senhoritas do elegante BAIRRO DA TIJUCA.

Colossal programma, innumeras surprezas — Muita alegria — Novas estréas. — Os Elephantes — Leões — Tigres — Hyenas — Leopardos.

apresentados pelo sem rival domador brasileiro Capitão BRANDÃO. Abrilhantará o espectaculo uma banda militar.

O CIRCO estará lindamente ornamentado pelo CLOWN ANTONICO ZOVETTI. (V 22467)

Cinema Olympia

HOJE — Sensacional programma novo
HOJE — BEIJO INDELEVEL
7 actos interpretados por Francesca Bertini.
MULHERES DE HOJE — 7 actos da Metro, com Patsy Ruth Miller
Sabbado — A Cidade e as Serras, drama, 7 actos, Richard Dix; O mysterio do Expresso, 5º e 6º episodios, em 4 actos. (V 2243)

CINE SMART

HOJE — Programma — HOJE

NO AUGE DO PRAZER

8 actos, Paramount.

O JOVEN ALMOFADINHA

comica.

Sabbado — KEAN, de Alexandre Dumas, espectaculo de arte, luxo e emoção. (V 22531)

CINEMA MATTOSO

Praça da Bandeira

HOJE! — Grandiosa matinée, ás 2 horas — Jane Grey e William Haven

— O HOMEM ESQUECE —

8 actos de successo, e, como extra, uma comedia da Fox, de successo.

Sabbado — "Gatinha amorosa", e "Nossa hospitalidade", 7 actos, Buster Keaton. (21897)

CINE BOULEVARD

HOJE! — HOJE

Rosario de amores

em 7 actos sublimes e sentimentaes

AVENTURA SDE SHIMMY

em 5 actos.

Sabbado — "Amor primitivo", por Constance Talmadge. — Programma Serrador. (V 22524)

Cine-Theatro Modelo

RUA 24 DE MAIO N. 287

HOJE! — Programma artisticamente organizado — HOJE! LON CHANEY, em

-:- LUZES NA SOMBRA -:-

Emocionante drama de scenas admiraveis e Mlle. Evelyn Brent, em: CARNAVAL TRAGICO

5 actos dramaticos e luxuosos da Pathé.

Sabbado — 1º episodio de "Carlos, o arrebitador", e "A ultima esperança". (20273)

O CINE PALAIS

apresentará

Segunda-feira

Um film monumento

Vencida pelo Amor

Romance de paixão violento

Protagonista a belleza

Anita Stewart

Producção da Cosmopolitan distribuido pela Goldwyn

RIALTO

(Na Tela)

ainda, pelo successo alcançado nestes tres ultimos dias, e a pedido, o mais famoso film Universal Super-Jewel, da extraordinaria actriz

Priscilla Dean

Seis actos coroados pelo bello horrivel da furia dos elementos numa tempestade formidavel, em que os artistas arrostaram mil perigos de vida!

Sensacional! Emocionante! Unico!

RIALTO

(NO PALCO)

Continuação hoje do successo sempre crescente da espectaculosa revuette *Vem, amor...*, um acto de deliciosa visualidade e luxuosas elegancias, com que se apresentou ao publico, conquistando-lhe desde logo os applausos a troupe

Folias Bregeiras

Monumentaes piadas pelo parodista allemão!

❖ CARLOS GOMES ❖

EMPRESA Paschoal Segreto

O THEATRO DA MODA

Temporada — Leopoldo Fróes

HOJE — A's 8 3|4 — HOJE

Primeira representação da encantadora comedia

O SAPO E A ESTRELLA

3 actos admiraveis de Jacques Deval — O maior successo de Paris

Jacques Bréard, astronomo — LEOPOLDO FROES

(Programma detalhado no theatro)

Mise-en-scéne de Leopoldo Fróes e Eduardo Vieira

Scenarios do 1º acto de Angelo Lazary e do 2º e 3º actos de Jayme Silva. Adereços da Casa Costa. — Mobiliarios, tapeçarias, objectos de electricidade da Companhia.

Amanhã e sempre — O SAPO E A ESTRELLA.

Quem resistirá ao film em que se encontrem estes dois nomes?

THOMAS MEIGHAN e LOIS WILSON

Tel-os-eis no bellissimo film da Paramount

O PILOTO CAPRICHOSO

NO CINEMA AVENIDA

Segunda-feira

THEATRO JOÃO CAETANO — Ex-S. Pedro

Empresa PASCHOAL SEGRETO

COMPANHIA LYRICA ITALIANA. — Direcção: — LUIGI BILLORO.

HOJE — A'S 8 3|4 — HOJE

Cavallaria Rusticana

com TAFURO — CONTI — VIEIRA — PEZZATTI, e

Palhaços

com GAVIRIA — OLTRABELLA — VANELLI e VIEIRA

POLTRONAS . . . . 10$000

Mº. DEL CUPOLO

AMANHÃ — A'S 8 3|4

Grandioso espectaculo com a opera de PUCCINI

TOSCA

Anita Conti — Tafuro — Vanelli — Azzimonti — — Giunta. —

POLTRONAS. . . 10$000

Colyseu Dudú

Praça da Bandeira. Tel. V. 10. Prop. actriz Leontina Vignat

COMP. LUCILIA PERES

HOJE — A's 8 3|4 — HOJE

A celebre peça em 5 actos

Zázá

Zazá . . LUCILIA PERES

Toma parte toda a companhia. Acção — Saint-Etienne, Paris.

— EXITO COMPLETO —

Preços do costume. (V 24101)

ELECTRO-BALL CINEMA

EMPRESA BRASILEIRA DE DIVERSÕES

51 — RUA VISCONDE DO RIO BRANCO — 51

A mais popular e querida casa de diversões desta capital

EM GUERRA DE AMOR

HOJE e todas as noites, ás 6 e ás 10 horas — Sensacionaes torneios duplos, disputados pelos melhores artistas do Electro-Ball.

Vencedores do partido do dia 9 — Gabriel e Iraguirre.

Hoje, 5ª-feira, [illegible] do corrente, ás 2 horas, extraordinaria matinée, com um torneio em 20 pontos, disputado pelos [illegible] campeões do Electro-Ball — Aido e Arnão contra Barnes e Paulista.

Tocará nos intervallos, a banda de musica do Corpo de Marinheiros Nacionaes.

Entrada com bonificação em premios.

AO ELECTRO-BALL CINEMA: 51 — Rua Visconde do Rio Branco — 51. (V 24068)

COPACABANA CASINO-THEATRO

TODAS AS NOITES

RANDALL

Poltronas 5$000 — Camarotes e baignoires 20$000

HOJE — A's 21 horas e 45 minutos — HOJE

GRANDE SUCCESSO DA

"DEUXIEME REVUE"

GRILL-ROOM — Todas as noites diner e souper dansants — JAZZ-BAND ROMEU.

PHYTINA

22 % de phosphoro vegetal extrahido das sementes de plantas.
DA ANEMIA A' TUBERCULOSE NÃO HA MAIS DE UM PASSO.
A PYHTINA, recommendada pela alta medicina, REINTEGRA A VITALIDADE, combate a ANEMIA, a DEPRESSÃO NERVOSA, a NEURASTHENIA, etc. Em muito pouco tempo contribue para que o APPETITE RENASÇA e para que os NERVOS SE TONIFIQUEM.
A' venda nas drogarias e pharmacias, em comprimidos e granulada.

Unicos Representantes no Brasil: HERM. SCHUBACK & Cia. Caixa Postal 237 Rio de Janeiro.

Fabricantes: SOCIÉTÉ POUR L'INDUSTRIE CHIMIQUE A BALE. — BASILÉA SUISSA.

(10.215)

DIATHERMOTHERAPIA

DRS. LUIZ DE MARCOS e PAULO SCHIRCH, da UNIVERSIDADE DE STRASBURGO.

Tratamento pela diathermia, technica dos Profs. Kowarschik de Vienna e Nagelschmidt de Berlim, das doenças do estomago (gastralgias nervosas, dyspepsias, dilatação e gastroptose), intestinos (hemorrhoides, fistulas, adherencias, prisões de ventre atonica e espasmodica), figado (colicas cholecystites, cirrhose), rins (nephrite chronica, calculos, pyelites chronicas, rim movel), pulmão (bronchite chronica, asthma), nevralgias, rebros (dores, perturbações da bexiga e do recto), paralysia infantil, neurasthenia sexual (impotencia, spermatorrhea, pollucões), rheumatismo (gottoso, deformante, blenorrhagico), hydrarthrose, inflammações do utero e ovarios, bexiga, prostata, incontinencia de urina, blenorrhagia, estreitamentos da uretra (cura rapida e sem dor), eczemas chronicos, ulceras varicosas. Tratamento rapido e sem dor pela electrocoagulação dos tumores da pelle (cancer, verrugas, etc.).

A diathermotherapia nas doenças acima indicadas é de effeitos surprehendentes, obtendo o doente extraordinarias melhoras logo após as primeiras applicações.

R. Uruguayana 105 - das 8h. ás 11 h. e das 2h. ás 6h. (V. 23307)

TRATAMENTO DAS DOENÇAS DO FIGADO
ICTERICIA, CALCULOS, CONGESTÕES, COLICAS
PARIQUYNA
FORMULA DO DR. BARBOSA RODRIGUES
Puramente Vegetal da Flora do Amazonas
Unico remedio discutido na Academia de Medicina
(10113)

A Conservadora do Piano

Do professional I. MEDINA
AVENIDA GOMES FREIRE, 19 - Tel. Cent. 3326

Com perfeitas officinas para concertos de pianos e auto-pianos, acaba de inaugurar o mais perfeito SYSTEMA DE GARANTIAS para ASSISTENCIA A PIANOS A DOMICILIO. O piano inscripto em qualquer das nossas "séries" gosa das seguintes vantagens: — Inspecção a domicilio, afinação, limpeza, e substituição de cordas, feltros ou outra qualquer peça que o haja deteriorado, e reforma geral no fim do contrato. Temos quatro "séries" para Exmas. Familias e uma para CASA DE DIVERSÕES: PARA EXMAS. FAMILIAS: 48$000; POPULAR, 12$000; SELECTA, 15$000 e AUTO-PIANO, 25$ 00. CASAS DE DIVERSÕES: ARTISTICA, 25$000. — Concertam-se e reformam-se pianos e auto-pianos. — Transformam-se pianos bichados para pianos de estylo moderno. Encarrega-se geral da machina e teclado.

Concertos a dinheiro e a prestações mensaes.

(10.626)

GENIL
SÃO O MEU SEGREDO!
NAS PHARMACIAS E DROGARIAS
R. S. JOSÉ, 5 - RIO

LIQUIDAÇÃO PERFUMARIAS

Rua Rodrigo Silva 11
Para diminuir o STOCK concedemos 10 % de abatimento nos preços marcados em todas as perfumarias estrangeiras e nacionaes.
(10275)

PÓ DE ABYSSINIA
EXIBARD
Sem Opio nem Morphina. Muito efficaz contra a
ASTHMA
Catarrho, Oppressão
35 Annos de Bom Exito. Medalhas Ouro e Prata.
H. FERRÉ, BLOTTIÈRE & Cie 6, Rue Dombasle, PARIS
E BOAS PHARMACIAS
(7450)

Alamares

EXERCITO E MARINHA — AVENIDA PASSOS 116 — ALFAIATES MILITARES DA ACTUALIDADE. (5270)

Thermometros Clinicos só comprem na Casella, London (11920)

ANNUNCIOS

Convém a todos

saber que o "Tridigestivo Cruz" é o [illegible] approvado pela Directoria de Saude Publica para as molestias do estomago e intestinos. Assignado [illegible] (11.342)

Chauffeur para Double-Phaeton Ford

Precisa-se. Apresentar-se á rua Dois n. 144. — Praça Verdun — Andaraby. (V 23292)

TERRENO

Vende-se com 740 metros quadrados, na rua Nascimento Silva, Ipanema. — Tratar com os srs. Mendes, Pinto & Cia. Avenida Passos n. 106. (V 23306)

Bolsa perdida

Gratifica-se quem achou dia 12, no cinema Central, sessão das 8 1/2, bolsa de prata com rosario, etc. — Phone 917 Villa. (V 23304)

Terrenos no Leblon

Vendem-se nas melhores ruas a prestações. Avenida Rio Branco n. 133, 4º andar, sala n. 10. (V 20.123)

TERRENOS

Vendem-se terrenos na rua Maria Amalia. Trata-se na rua da Carioca n. 56. (V 19289)

TRACTOR TANK

Da conceituada marca Cartepillar-Holt, egual aos usados pelo Estado de S. Paulo, nas construcções de estradas, vende-se pela melhor offerta. — Rua Primeiro de Março, 125 [illegible] (V 18519)

Machinas de lenços

Vendem-se duas novas, aperfeiçoadas Singer W [illegible]. Preço de occasião. Rua Desembargador Izidro n. 23. (V 19926)

Negocio de occasião

Vende-se uma importante [illegible] para informações á rua [illegible] n. 14, com Martins Sara[illegible] (V 18305)

Escola de Chapéos e Côrte

Mme. Baptista Teixeira [illegible] discipulas e as dá promptas em 30 lições. Rua Sete Setembro 211, 1º andar. (V 21844)

SOBRADO

Aluga-se o espaçoso sobrado de recente construcção, á rua S. Leopoldo n. 48. — Trata-se na loja. (V 22.221)

Moinhos para fubá

Temos moinhos de pedras francezas e de aço para moagem de milho, sal, assucar, etc. Preços de occasião. Sociedade Anonyma Orlune. Rua Theophilo Ottoni n. [illegible] (V 21782)

Avenida Atlantica

No melhor ponto da praia, vende-se magnifico predio, verdadeiro palacete. Informações: Primeiro de Março 127, sobrado. (V 18520)

TROLY

Vende-se um por 1:700$000, ainda não usado, de alumadia [illegible], de Piracicaba, Estado de São Paulo, especial para conducção de vehiculos para conducção pessoal, premiado na ultima exposição, onde esteve exposto o Troly ora anunciado. Tratar com o sr. March na Avenida Nações [illegible] (V 21.[illegible])

Dr. SILVINO MATTOS, aureado especialista em dentaduras sem vacuo, isto é, sem pressão, sem ventosas e em certos casos, sem chapas no céo da bocca. Adherencia absoluta por meio da justa-posição de alta precisão. A mastigação torna-se perfeita e a belleza da physionomia verifica-se desde logo. Preços modicos. Rua Sete de Setembro, 231; das 7 ás 5. Phone: 1.555 — Central. (V 22489) R

COQUELUCHE

O unico remedio efficaz é o COQUELUCHINA. Em todas as drogarias. (12013)

Escola de Côrte

Mme. antiga e conhecida, curso completo em 24 lições, (tres mezes), sendo o ultimo gratuito para pratica; lições de côrte só, 60$000; chapéos 50$000, no atelier de Mme. Vilma, rua Sete de Setembro n. 135, sobrado. Telephone Central 547. (11213)

ESTOMAGO

"Tridigestivo Cruz" é o unico remedio que cura as molestias do estomago. Drogarias e pharmacias. Vidro, 3$000. Livramento, 72. (11343)

"AVIOL", CURA GOSMA!

Rua Vasco da Gama n. 12, rua Sete de Setembro n. 151 e Primeiro de Março n. 11. — Vidro, 4$500 e 3$000. (V 11389)

BARCO

Vende-se um a dois remos, com carrinho. Tratar no "Botafogo", com o Moreno. Telephone Sul 3150. (V 22.411)

PHOTOGRAPHIA

Apparelhos e todos os pertences, objectivas, ampliações, chassis, chapas, papeis, drogas e films. Compra-se tudo pelos maiores preços na Casa Bastos Dias. Os films comprados na casa são revelados gratuitamente e os laboratorios acham-se á disposição de todos que queiram praticar na photographia. Pedidos a [illegible] — Bastos Dias, rua Sete de Setembro n. 193. (V 23371)

TERRENOS

Promptos a construir, logar alto, vende-se no ponto dos bondes de Bom-successo. (V 23349)

Alto da Boa Vista

Vende-se um predio proximo á ponte, á rua [illegible] (V 21.394)

AUTO PIANO

Compra-se um auto piano de qualquer marca, de preferencia "Steck — Duo Art" que esteja em optimo estado e bem conservado. Offertas com preço e nome do fabricante para [illegible] Silveira [illegible] Rio Hotel.

CASA GUIOMAR

Calçado "Dado"

A MAIS BARATEIRA DO BRASIL

Avenida Passos n. 120

A Casa Guiomar não querendo competir com as outras casas nos lucros fabulosos com que são vendidos os sapatos, encarregou-se abre preço especial para este artigo [illegible]

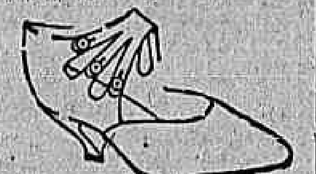

Fina pellica encarnada salto L. XV Rigor da Moda

50$000

Pelo Correio, mais 2$000 por par. Remettem-se catalogos illustrados. Gratis para o interior a quem os solicitar.

Pedidos a

JULIO DE SOUZA (8933)

Optimo negocio

Passa-se um bom contrato de uma casa de fazendas e armarinho, em um dos primeiros bairros desta capital. Informações á rua Senhor dos Passos n. 48, sobrado, das 10 1/2 ás 12 ou das 4 1/2 ás 6 horas da tarde. (V 22.388)

Economia do gaz

Na Officina America Brasil concertam-se fogões a gaz e põe-se em estado novo, por preços baratissimos. — Attende-se a chamados pelo telephone V. 1421. Rua Miguel de Frias 72. (V 23384)

DOENÇAS DO ESTOMAGO E INTESTINOS

Tratamento moderno pelo processo do Prof. Zuelzer, de Berlim, especialmente de ULCERAS DO ESTOMAGO E DUODENO, em dois mezes, sem operação; de hyper e hypochlorhydrias, prisão de ventre atonica e espasmodicas, Dr. Ernesto Carneiro, com longa pratica nos hospitaes da Europa. S. José n. 69 — C. 515, diariamente das 3 ás 6 horas. Res.: Sul 2844. (V 24070)

Acção entre amigos

Fica transferida para o dia 30 do corrente a rifa de um argolão de ouro com camapheu artistico. (V 22383)

STUDEBAKER

Vende-se de seis cylindros, sete logares, licenciado, de particular, em perfeito estado. Ver e tratar em Evangelista, das 7 ás 8 horas, no Garage Metropole, S. Clemente n. 81. Phone Sul 2882. (V 22382)

130$000

A casa Guimarães, á praça Saens Peña n. 32, vende [illegible] apparelho lindos serviços para jantar, com sem porcellana branca "Imperial", com 7[illegible] peças, côr gravada, [illegible] com 30 peças, ultimos modelos. (V 22098)

MACHINAS DE ESCREVER

Liquidação definitiva de 180 (cento e oitenta) machinas de escrever: Underwood, Remington, Royal, Continental, Corona, etc. Mim. Vende-se por menos da metade do custo actual.

Vende-se á vista e á prazo longo. Unica occasião para quem desejar possuir uma machina de escrever. Gommrec. Avenida Rio Branco, 5. (V 22445)

QUARTO

Aluga-se um bem mobilado a senhor ou senhora com referencias. Rua Barão do [illegible] n. 26. (V 23.356)

Aluga-se em Ipanema

Predio inteiramente novo, com todo conforto e em centro de jardim, com sete bons commodos. Ver á Avenida Afranio de Mello Franco n. 15. Tratar no edificio do "Jornal do Brasil". (V 22069)

LINDO BUNGALOW EM PETROPOLIS

Vende-se por 35:000$000 encontrado bungalow, todo de pedra, inteiramente novo, construido em terreno de 47 por 90 metros, com tres grandes quartos, sala de banho quente, banheira esmaltada, linda varanda em volta da casa, lavatorio [illegible] [illegible] estylo Inglez, Avenida [illegible] [illegible] [illegible] (V 2212[illegible])

BARÃO DOS SANTOS ABREU

Attesto que nas molestias provenientes do fundo syphilitico em suas diversas e variadas formas, o emprego do preparado denominado ELIXIR DE NOGUEIRA, SALSA, CAROBA E GUAYACO, do Illmo. sr. João da Silva Silveira, tem dado os maravilhosos resultados. O referido é verdade, sob a fé do meu grau.

Pelotas, 30 de abril de 1886. Barão dos Santos Abreu (Está reconhecida) (11103)

ESCRIPTORIOS

Alugam-se á rua Primeiro de Março n. 21, sobrado, 1º andar. Tratar no mesmo. (V 23305)

INTESTINOL

Regulador do figado e intestino, combate a prisão de ventre e todos os seus males. Preço 2$500. — Caixa, 2$500. — Rua Larga n. 55. (V 20869)

Empresa Guardadora de Moveis

A mais bem installada. Rua do Lavradio n. 144. Telephone Central n. 2.039. A. T. Alves & Comp. Lda. Tomadas a domicilio. (V 18678)

CHAPÉOS

Mme. Jeanne Bard, Modista franceza. Rua Sete de Setembro n. 211, 2º. — Phone Central 1.216. Preços modicos. (V 22.327)

CAMPO BELLO

E. do Rio

(Estação Barão Homem de Mello). E. F. C. do Brasil — Clima saluberrimo, altitude 408 metros, proximo á serra de Itatiaya. Tempo secco. Em casa de casal aceitam-se hospedes em familia. Escrever para E. F. Souza — N. B. — Não se aceitam pessoas de molestias contagiosas. (V 21725)

Vende-se o sitio

São Lourenço de Assucar em São José do Rio Preto, do dia 15 de dezembro, tem 3 [illegible] Propriedade [illegible] Silveira, era antes fazenda [illegible] Figueira, com 750 braças de frente por 380 de fundos. Trata-se á rua do Rosario n. 33, sobrado, com Vicente [illegible] Telephone C. 6[illegible] (V 21725)

CASA MOBILADA

Rua das Palmeiras n. 75, Botafogo. Quatro quartos, duas salas e demais dependencias, confortavelmente mobilada, salão, sala de jantar, cozinha, gaz, etc. Para casal sem filhos ou pessoa que queira fazer viagem, informações na mesma. (V 22.332)

PREDIO

Aluga-se o da rua Jorge Rudge, 42, podendo ser visto. Tratar no escript. do Formicida Paschoal. Rua Buenos Aires, 120, 1º andar (V 23367)

Pensão á venda

Vende-se uma esplendida, com grande predio com 17 quartos luxuosamente mobilados, chacara, moveis para empregados, etc. Alem disso tira [illegible] Tratar á rua [illegible] (V 22.[illegible])

CHACARA

Vende-se um no Districto Federal. Saudavel e boa agua. Tratar, com R. Freire, Rua do Lavradio n. 120, das 9 ás 11 horas. (V 23352)

QUARTO

Aluga-se um bem com café para casal sem filhos ou moços, com bons [illegible] quarto de banho [illegible] de Dezembro 114, sobrado (V 23359)

Ford. 3:000$000

De particular, licenciado, em perfeito estado, vende-se. Tratar com o sr. Thiago, á rua Espirito n. [illegible] (V 23346)

Escriptorios — Camara dos Deputados

Alugam-se bons escriptorios sito á rua da Misericordia n. 10, em frente á Camara dos Deputados. (V 24098)

FLAMENGO

Em casa de familia de todo o respeito aluga-se á um casal ou a dois moços, um bom quarto com pensão. Rua Machado de Assis n. 76. (V 23353)

INJECÇÕES

Applica-se por preço modico. Rua [illegible] n. 70. Tambem [illegible] (V 23519)

Sellos do Brasil

Compra-se, vende-se e troca-se selos. Leilão & Com., Avenida Rio Branco n. 118. Rua Avenida [illegible] (V 23[illegible])

ADMINISTRADOR

Um homem de meia idade, dando bôa referencia, [illegible] [illegible] Cartas neste jornal a A. C. (V 23[illegible])

VENDE-SE

Balança-Empacotadeira

Pesa e empacota cereaes ou outros generos seccos, automaticamente e sem auxilio de qualquer força motriz, aproveitando unicamente a força da gravidade. A propria mercadoria quando attinge o peso desejado faz vedar a entrada e automaticamente enche os saccos, bastando apenas um homem para retiral-o e collocar outro em seu logar. Propria para estabelecimentos que demandam rapidez e exactidão. Registra o numero de pacotes pesados. Tratar na Companhia Dias Tavares. Rua de Sant'Anna ns. 21/31. (V 23124)

Bexiga, Rins, Prostata, Urethra, Diathese Urica e Arthritismo

A UROFORMINA, precioso antiseptico desinfectante e diuretico, muito agradavel no paladar, cura a insufficiencia renal, as cystites, pyelites, nephrites, pyelo-nephrites, urethrites chronicas, catharro da bexiga, inflammação da prostata. Evita o typho, a uremia, as infecções intestinaes e do apparelho urinario. Dissolve as areias e os calculos e acido urico e uratos. Ap. D. N. S. P. n. 372, de 1[illegible]1909. Nas pharmacias e drogarias. Deposito: Drogaria Giffoni. — Rua Primeiro de Março n. 17, Rio. (U 15060)

REGRAS HYGIENICAS PARA OS DYSPEPTICOS

Os medicos dizem que a dieta é desnecessaria.

Os acidos perigosos do estomago devem em primeiro logar ser neutralizados.

Para aquelles que soffrem de indigestão, acidez de estomago, flatulencia, etc., ha dois meios para debellar o mal. Primeiro como esses casos são provenientes da acidez do estomago e fermentação dos alimentos, podem-se eliminar das refeições todos os alimentos que fermentam e formam acidos taes como as farinaceas, assucar, alimentos que o contêm, e [illegible] batatas, fructas e muitas especies de carnes. Os unicos alimentos permittidos são: pão torrado, espinafre e pequenas quantidades de carnes brancas, como gallinha ou perú. Essa dieta é de um rigor extremo, mas é algumas vezes de completo effeito.

O segundo meio, que convém especialmente áquelles que gostam de fazer refeições abundantes e de bons alimentos, é neutralizar então o acido formado, e fazer parar a fermentação, pelo uso de um bom antiacido, como é a MAGNESIA DIVINA. Uma colher num copo de agua, ou um até dois comprimidos, depois das refeições, ou quando as dôres se manifestarem, neutraliza o acido no estomago, faz parar a fermentação e permitte ao estomago fazer o seu trabalho perfeito e sem dôr.

Devido á sua simplicidade, conveniencia e efficacia, este ultimo meio é o mais adoptado em vez do antigo e dispendioso, que é a dieta. A MAGNESIA DIVINA obtem-se em qualquer pharmacia ou drogaria, em fórma de pós ou comprimidos, deliciosamente aromatizada.

Approvado pelo D. N. de Saude Publica em 24 de agosto de 1923, sob o n. 1.685. (15990)

As pessoas de distincção só usam a finissima agua de colonia

"ANGELUS"

Perf. "ANGELUS". S. Pedro 156, sobrado. Meio litro 12$000. (V 23.333)

Tem cabellos brancos? Use sem demora a maravilhosa loção

"ANGELUS"

e terá resultados surprehendentes com poucas applicações.

A' venda nas casas: Cirio, Ouvidor, 183, e Paulino Gomes, Rodrigo Silva, 34. (V 23.332)

GRIPPE? Resfriamentos?

VELLEDINA

Formula do Dr. GOUVEA FREIRE. Dep. Drogaria Pacheco, R. Andradas, 43 e 45, e nas boas pharmacias. (V 24077)

Concurso do Banco do Brasil

Professores idoneos preparam candidatos ao concurso do Banco do Brasil, na Escola de Commercio Avalerd, rua S. José n. [illegible] [illegible] secção de commercio, mathematica e material technico desta Escola. Acha-se aberta a matricula para o curso completo e marcar avulsas. (V 21645) Z

Molestias da Prostata

O especialista DR. CARLOS DAUDT, garante optimos resultados no tratamento das hypertrophias agudas e chronicas. Reforma dos orgãos e operação quando é preciso. Epidemia da urina, [illegible] [illegible] de urina, etc. Deve annos de pratica. [illegible] Methodos modernos e indolores. Consultorio: [illegible] Consultas das 14 ás 17 horas, Avenida Rio Branco n. 133. (elevador). (V 22.400)

Doenças do ouvido garganta nariz e bocca

Cura garantida e rapida do OZENA

(fetidez do nariz) processo inteiramente novo

DR. EURICO DE LEMOS, professor e chefe de clinica da Faculdade de Medicina do Rio de Janeiro. Consultorio: Rua da Assembléa n. 98, diariamente das 3 ás 6 horas. (V 23435) S

SENHORES DENTISTAS

Na Casa [illegible] [illegible] garnecido de peças de os melhores fabricantes americanos, installado no melhor ponto do centro. Por motivo de [illegible] [illegible] passados do mesmo. Tratar se na casa de peças, Fabrica. Rua [illegible] Sete de Setembro n. 172. Caixa Postal n. 48. (V 23078) R

VIAS URINARIAS

Cura da gonorrhéa aguda e chronica e suas complicações. Tratamento rapido sem dôr. Estreitamentos de urethra, Doenças venereas. Tratamento efficaz das doenças do sangue (syphilis) com o novo processo. Consultas (914) e marcurio, Dr. Raul Rocha — Consultas de 9 ás 11 e de 3 ás 6. Rua Sete de Setembro n. 195. — Faz operações com anesthesia local e sem inconveniente ou prejuizo para o paciente. — Preços modicos. (V [illegible])

ASSOMBROSO NUNCA VISTO!

VERDADEIROS MILAGRES! Descoberta phenomenal. Garante-se a realização de qualquer assumpto com pouco dinheiro sem perigo nem risco de exploração. Mande um enveloppe sellado e endereçado ao Sr. Escriptor [illegible] [illegible] Ecclesiastica 11, Rua [illegible] [illegible] — Es- [illegible] do Rio — NICTHEROY. (V 23164)

Pensão Mineira

EXCLUSIVAMENTE FAMILIAR
Um quarto e sala de frente, para pensionistas, com todo conforto, [illegible] casal, 420$000 a [illegible] Aluga-se um quarto de frente, pensão, boa comida e [illegible] [illegible] Rua [illegible] n. 80, Telephone Norte 2461. — V. Lauro Sá (V 23325)

Fabricação constante de: Soda caustica liquida, Chloreto de cal, Acido Chloridrico, Carbonato de Magnesia.

COMPANHIA BRASILEIRA DE PRODUCTOS CHIMICOS

Rua Visconde de Inhauma, 36 - 1º - Tel. Norte 1135

(5132)

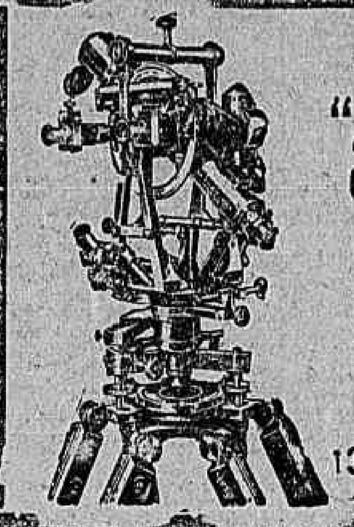

Apparelhamento scientifico

"A Mechanica de Precisão"

G. SAINT-MARTIN & C.

Acha-se á disposição dos srs. Engenheiros, Medicos, Industriaes e mais pessoas a quem interesse o estabelecimento acima, montado com as mais perfeitas officinas e laboratorios, dirigidos por engenheiros e technicos especialistas no concerto e na aferição do instrumental scientifico referente á engenharia, astronomia, meteorologia, nautica, chronometria, optica de precisão, cirurgia em geral, radiologia, telephonia e telegraphia sem fio, instrumentos de medida electrica e de physica em geral. Encarregam-se do fornecimento dos principaes fabricantes estrangeiros e possuem sempre em stock mercadorias de primeira qualidade, quer fabricadas no proprio estabelecimento, quer importadas. Recebem ordens do interior para tudo que se refira ao seu ramo de negocio.

133 - RUA BUENOS AIRES - 133

End. telegr. SAINTEFAON, Teleph. N. 936. RIO DE JANEIRO

(7185)

GRANDE TABELLA ORNELLAS

O maior assumpto da actualidade

Em 90 dias, venderam-se 4.000 e tantos exemplares!

Trata de tudo e a todos elucida, Cambio, Alfandega, Juros, Emprestimos, Seguros, Seccos e molhados, Tecidos, Salarios, Alugueis, Festas, Criação de animaes, Milhas, Alqueires, Medidas, etc., etc. Emfim, uma serie de tabellas ineditas e de grande valor. Confeccionada pelo conhecido professor de mathematica e calculista mental Dr. M. S. de Ornellas. A' venda em todas as Livrarias e Papelarias de primeira ordem e na casa Pereira Bastos — Rua Ouvidor 67. Teleph. 2341 N. Preço, 20$000. Pelo correio, mais 2$000.

A' VENDA A 3ª EDIÇÃO. (V 22429)

MOVEIS GARANTIDOS DE MADEIRA VERGADA

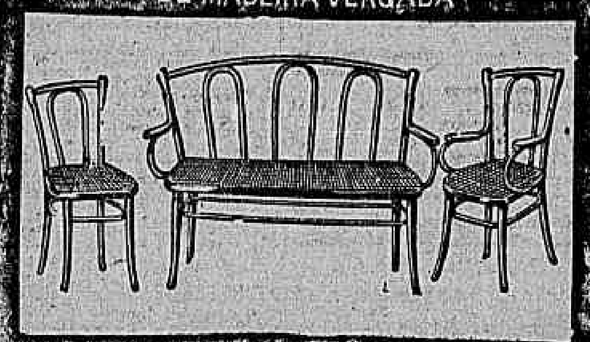

ELEGANCIA E DURABILIDADE

MEIAS MOBILIAS, COMPOSTAS DE 1 SOFÁ 2 CADEIRAS DE BRAÇO 6 CADEIRAS COMMUNS.

GERDAU

RIO S. PAULO

HASENCLEVER & C.

QUEREIS SER FORTES?

USAE O

Rabiodol.

TONICO POR EXCELLENCIA PARA TODAS AS EDADES

VIDRO. . . . 4$000

ATTENÇÃO?

FORMIODOGLYNA é o mais poderoso medicamento em todas as doenças das senhoras. Vidro, 9$000.

Em todas as drogarias e bôas pharmacias. Nos Agentes Rua 1º de Março 10; Uruguayana 91; Gonçalves Dias 41.

(V 20567)

A SAUDE E' A MAIOR RIQUEZA

e a "Valerotomina Assis" é de effeitos surprehendentes nas doenças de caracter nervoso, taes como: Neurasthenia, hysterismo, insomnias, ataques dolorosos, enxaquecas, etc., etc. A' venda em todas as pharmacias e pelo telephone Norte n. 3.839. (V 22.400)

DESNATADEIRAS

DE TODAS AS CAPACIDADES A' MÃO E A' POLIA

STOCK PERMANENTE DE PEÇAS SOBRESALENTES

THORVALD JENSEN & C.

RIO DE JANEIRO

Rua General Camara 102

Caixa 1283

Vide a nossa exposição de machinas para lacticinios e frigorificos. (8863)

OURO

Ninguem — a não ser tolo — deve vender joias usadas, prata, platina, brilhantes, dentes ou dentaduras postiças, sem verificar a offerta criteriosa da rua da Carioca n. 23, sobrado, sala da frente. (V 22110)

Fabrica de Fivellas para Cintos

José Joaquim Rodrigues, chappuseiro, negociante domiciliado á rua Desembargador Isidro 116, vende fivellas para cintos, privilegiadas pelas patentes ns. 14.133 e 14.431, decretos de 31 de outubro de 1923 e 25 de julho de 1924. (V 22380)

Pathé Fréres

Machina de cinema, vende-se, 800$; ver á rua do Carmo n. 66, 1º andar, sala 4. (V 23.331)

RAPAZ

Conhecendo a escripturação mercantil, offerece-se para escriptorio, dando referencias. Cartas neste jornal a H. M. T. (V 22408)

CARROUSSERIE

Vende-se de Studebaker, perfeita, com capota e parabrisas. Garage Mercurio. Rua Haddock Lobo n. 74, com o sr. Rosas. (V 22413)

PIANO

Vende-se um muito bonito, côr acaju', cordas cruzadas, pouco uso, magnificas vozes. Preço de occasião. — Rua Barão de Mesquita, 507. (V 22414)

Copacabana e Ipanema

Vendem-se lindos predios em construcção, com pagamento metade á vista e metade a prazo. Tratar na Companhia Constructora Brasil, Avenida Rio Branco n. 112, 7º andar — (Edificio do "Jornal do Brasil"). (V 23320)

Copacabana e Ipanema

Vendem-se lotes de 10 a 20 metros de frente por 20 a 50 metros de fundos, de 210$000 a 3:500$000 o metro de frente. Tratar na Companhia Constructora Brasil, Avenida Rio Branco n. 112, 7º andar. (Edificio do "Jornal do Brasil"). (V 23320)

Terreno - Chacara

Vende-se na rua Vaz de Toledo 64, Engenho Novo, uma grande chacara com muitas arvores fructiferas, tendo 36 metros de frente por 80 de fundos; póde ser vendido em lotes. Trata-se á rua Visconde de Inhauma n. 38, com o sr. Octavio. (V 23314)

BOA PENSÃO

Vende-se perto do Largo do Machado, com 24 quartos para hospedes e 4 para creados. Informa-se na rua do Cattete n. 304, com o sr. Oliveira, colchoaria. (V 22403)

CAMPO BELLO

E. do Rio

(Estação Barão Homem de Mello), E. F. C. do Brasil — Clima saluberrimo, altitude 408 metros, proximo á serra de Itatiaya. Tempo secco. Em casa de casal aceitam-se hospedes em familia. — Escrever para E. T. — N. B. — Não se acceitam pessoas de molestias contagiosas. (V 21725)

CASA MOBILADA

Em Laranjeiras

Aluga-se uma a casal de tratamento, sem filhos á rua Alice n. 11. Chaves no n. 39 da mesma rua, onde se trata. (V 22398)

AVISO AO POVO

Compra-se espelhos e reforma-se; tambem compramos moveis, pianos, machinas, etc., usados. Não se desfaça de nada antes de chamar Norte n. 4.618. — V. Itauna n. 183. (V 23310)

SERRALHEIRO

Precisa-se de um para Varginha, Minas. Deve ser perfeito na arte, especialmente em gradis. Tratar na Avenida Rio Branco n. 37, secção de mercadorias. (V 22.409)

PHARMACIA

Precisa-se de um pratico com conducta. Rua José Bonifacio n. 36. — Nictheroy. (V 22396)

PHARMACIA

Vende-se boa e antiga, inclusive o predio, pelo preço de 80 contos, ou sómente a pharmacia, fazendo-se o contrato. Informações na rua Sacadura Cabral n. 35. (V 22301)

COLLEGIOS

Agencia Dactylographica e de traducções

Executam-se trabalhos dactylographicos e traducções com o maior esmero e presteza, na Escola Commercial Feminina, á rua S. José n. 72, 2º andar. Preços modicos. Informações na séde da escola, das 10 horas da manhã ás 5 horas da tarde. (6210) Z

Ensino Primario

Cuidadosamente ministrado por professores de reconhecida competencia e idoneidade profissional. Boletim diario, permittindo aos paes dos alumnos acompanharem os estudos de seus filhos. Preparam-se alumnos para o accesso ao Curso Secundario ou ao exame de admissão nos Collegios Pedro II e Militar. Severa disciplina, mantida por meios suasorios. Mensalidades modicas. Matriculas e informações no Curso Normal de Preparatorios, rua do Ouvidor ns. 15 a 17, 1º, 2º e 3º andares, (entre a rua Primeiro de Março e o mar). Tel. 6713 Norte. (7670) Z

COLLEGIO SYLVIO LEITE

Internato, semi-internato e externato. Rua Mariz e Barros, 358. Tel. Villa 1252. (10101)

OURO

prata, platina, brilhantes, compram-se e pagam-se bem, na praça Tiradentes n. 54. Concertam-se joias e relogios — CASA GARCIA. (6219)

Mesas para jogos

Vendem-se duas mesas para campista e uma completa para bacarat. Tratar-se á rua do Passeio 62, Club dos Democraticos. (1289)

MODISTA MADAME BRANCO

Tem todos figurinos; nossas costuras já tem fama onde com as Sedas ou tecidos feito Vestido Seda 20$; feitio vestido Eponge 15$; feitio vestido de noivas 25$; feitio de capas 15$; feitio costumes 25$; Bordó á mão e á machina; tenho missangas; applicações galões forros; Sedas feitio de Voiles 8$; Lutos em 12 horas. Rua de Haddock Lobo n. 6, primeiro andar. (V 22.510)

MILAGRES DO BAZAR COLOSSO

"LIQUIDAÇÃO DEFINITIVA"

Novos artigos dos Leilões Alfandega preços de Barateza; filó de Seda metro meio de largura 2$500; tecido lan para costumes metro 40 largura 4$; Sarja marinho metro 40 largura para banho 6$; gabardine pura lan tem metro meio largura para Costumes 25$; Voile de Seda metro largura 6$500; Seda lavavel metro largura 8$300; Seda lavavel muito encorpada para combinações 20$; flanelas para vestidos 1$600; fulares estampados parecem seda para vestidos e forros Capas 6$500; Voiles metro largura 2$; riscados colchão; paina 2$500 kilo; Sedas em retalhos por metade do preço; Crepe China em retalhos 14$; flanelas pura lan para camisas dentro e capas crianças 12$; Retalhos de chitas; Sedas encarnadas para chapéos; Cretones metro 40 largura em retalhos por menos 500 por metro; Cobertores solteiro 7$500; "EPONGE FRANCEZA TODAS CORES ESCOLHER 2$500"; Morins finos mornos encorpados; morim legitimo Ave Maria 3$8; Rendas de Seda metro largura 15$; franjas muitas côres 600; flanelas para Coelros 2$400; Colchas Solteiro 8$; Cobertores lan para Noivos; Opala branca e côres 3$500; Organdi todas côres Rendas filete Retalhos por menos da metade do preço Applicações linho; Applicações de Seda; galões de Seda; grande saldo de galões 600; Tricotine para Camisas 4$800; tecidos pretos em retalhos preços baratissimos; tecidos chics grande variedade de tecidos a preços baratos que agradão ao freguez filó 5 metros largura para Cortinado 11$500; filó 2 metros largura para mosquiteiro 5$; Botões fantasia Missangas 100 por gramma toalhas banho toalhas rosto Brim cretones superiores; cretone 2 metros 80 de largura 7$800; legitimos cretones são encontrados no Colosso; Linho puro 2 metros 30 largura para lençol 17$500; Retalhos de linhos; Cambraia puro linho 7$; Cambraia puro linho finissima 9$; Aproveitai Bazar Colosso Snra. Noivos tem Vantagens só comprando enchoval no Colosso; Rua Haddock Lobo n. 6. (V 22509)

BARATA-SPORT

Vende-se uma linda com quatro logares, americana, capota e pintura novas ou troca-se por Ford particular, conforme se combinar. Rua Figueira de Mello 425, Tel. Villa 1714. (V 23345)

SALA MOBILADA COPACABANA

Aluga-se uma para um senhor estrangeiro, casa socegada. Rua Barroso n. 78. (V 23344)

Objectos de ferro

Vendem-se a preços de occasião, trilhos, vagonetas, desvios, giradores, canos de bronze e ferro, cofres, etc. Rua da Saude n. 41. Casa [illegible] B[illegible] sella. (V 24100)

Mudanças e transportes

em auto caminhões. Rapido e economico. Chamem o "Auto Transporte" — Phone Norte 6.281. — Rua da Alfandega n. 55, 1º andar. (V 23300)

Rs. 27:000$000

Compra-se á vista pela quantia supra, uma casa para pequena familia de tratamento, nas ruas proximas a Had. Lobo, Conde Bomfim etc. Cartas detalhadas a F. R. nesta redacção. (V 23342)

Predio no Cattete

Rua 2 Dezembro 115

Vende-se este predio, de construcção moderna e de todo conforto. Ver das 3 ás 4 horas da tarde, e tratar com o dr. Saboia Lima á Avenida Rio Branco 61, das 3 horas em deante. (V 23358)

FUNEBRES

Luiz Antonio de Oliveira

Manoel Antonio de Oliveira, senhora e filhos, penhoralissimos agradecem a todos os amigos que compartilharam a dôr porque passaram pelo fallecimento de seu querido irmão, cunhado e tio LUIZ ANTONIO DE OLIVEIRA, e vêm convidar para assistirem á missa de trigesimo dia que por sua alma será rezada na egreja de Santa Rita, ás [illegible] horas do dia [illegible] do corrente, no altar mór. (10.[illegible])

Maria da Veiga Murat

Falleceu hontem, na casa de saude dr. Pogy e [illegible] se hoje, ás [illegible] horas da [illegible] sahindo o feretro do logar acima para o cemiterio de São João Baptista. (V [illegible])

Alfredo Zagari

(30º DIA)

Viuva Philomena Zagari, filhos, genros, sobrinhos, [illegible] [illegible] para assistirem á missa que fazem celebrar [illegible] [illegible] ta-feira, 14 do corrente, por alma de seu extremoso filho, irmão, cunhado e tio ALFREDO ZAGARI no altar-mór da egreja de S. Francisco de Paula, ás 9 horas da manhã, confessando-se eternamente gratos por esse piedoso acto de religião. (V 24[illegible])

Ananias de Carvalho Leme

(TRIGESIMO DIA)

Benevenuto de Carvalho Leme, senhora e filhos convidam os seus parentes e amigos para assistirem á missa de trigesimo dia que mandam rezar pelo repouso eterno de seu irmão, cunhado e tio ANANIAS DE CARVALHO LEME, hoje, quinta-feira 14 do corrente, ás 9 horas, na egreja do Sacramento pelo que se confessam profundamente gratos. (V [illegible])

Carolina Campean de Andrade

Julieta de Andrade e seus filhos participam o fallecimento de sua mãe e avó CAROLINA CAMPEAN DE ANDRADE, e convidam seus parentes e amigos para acompanharem o enterro da saudosa extincta que sairá hoje, ás 5 horas da tarde, da rua da Luz n. 38, para o cemiterio de S. Francisco Xavier. (V [illegible])

AO TINTUREIRO PARISIENSE

Casa de 1ª ordem — Lava chimicamente qualquer tecido, com especialidade as flanellas, palha de seda e vestidos finos de senhora. Limpa a secco, lava luvas de pellica, faz plissés e tinge com perfeição para luto em 24 horas.

Avenida Salvador de Sá, 46 Telephone 7337 Norte (2.[illegible])

GUARANA' - MAUES

Em fruta, em bastões e em pó. Deposito geral, Rua do Ouvidor 129. Tel. N. 1215. — CASA GUARANA' (11.3[illegible])

A plastica da mulher

Resolve o que vos causa prazer e encanto usando Creme ou leite "SANDORANS", de Mme. Waldes. (V 23[illegible])

COSTUMES, VESTIDOS, CAPAS E MANTEAUX PARA THEATROS E PASSEIOS

Ex-Alfaiate das Fazendas Pretas Vicente Perrota, Rua da Assembléa 72, Tel. C. 3179. (V 20747)

Guaraná

...MAUES — esmagado por COMPRESSÃO! Unico processo que fica pó INTEGRAL E PURO! Patente Edgardo Sucena — Rua S. José 23. Preços 20 % mais barato. (11[illegible])

RAIOS X

Apparelhos de grande potencial, para exames do coração, aorta, pulmão, figado, intestinos, rins e recto. Localisação de projectis de arma de fogo e corpos estranhos, Photographia. [illegible] Dr. [illegible] da Graça, d'Academia de Medicina, director do serviço na Beneficencia Portugueza. Rodrigo Silva, 5; ás 3 1/2. Phone: 3451 Cent. e 834 Sul. (V [illegible])

Tailleur — Robe Manteaux

Confecção esmerada. Preços modicos. V. Bello, Ex-alfaiate das Fazendas Pretas. Assembléa, 21, 1º andar. C. 5190. Accita-se o tecido. (V 24104)

Pensão Manchester

LARANJEIRAS, 187
Alugam-se quartos ricamente mobilados. Cozinha de primeira ordem. (V 23[illegible])

SALA DE FRENTE

Luxuosamente mobilada para familia de tratamento, pensão de primeira ordem, na Praia de Botafogo 252. (V 23.3[illegible])

Casas á venda na Avenida Atlantica

Vendem-se duas, estylo elegante, solida construcção. Trata-se na Avenida Rio Branco 133, 4º andar, sala 11. (V [illegible])

Casas - Ipanema

Alugam-se as casas acabadas de construir á rua Pedro Silva ns. 26, 28, 30 e 32, entre Prudente de Moraes e Avenida Vieira Souto. [illegible] Podem ser vistas das 14 ás 16 horas. (V [illegible])

TELHAS!

Diversos fabricantes, preços reduzidos, prompta entrega. Rua Gama [illegible] 111, Norte 3179. (V [illegible])

AVISO

Ficará a extracção da machina de pé, de 16 de agosto para 16 de setembro. (V 23.[illegible])

Louça Sanitaria!

Para venda na praça e exportação. Azulejos, water closets, lavatorios, banheiras esmaltadas, bidets, etc. Preços reduzidos. — Rua Gama [illegible] n. 110. (Cáes do Porto). Telephone Norte 1179. (V [illegible])

Sal pedra virgem!

Extincta Cabo Frio, etc. Grande stock, por occasião, a varejo, para o [illegible] e exportação. — Preços [illegible] — Entrega immediata. — Rua Gama [illegible] 104 a 110. Telephone Norte 1179. (V [illegible])

A VIDA COMMERCIAL

CAMBIO

Hontem, este mercado foi aberto em condições fracas, vigorando para o fornecimento de cambiaes a taxa de 5 9/32 d. e para a acquisição do particular a de 5 21/64 d.

Momentos depois de iniciados os trabalhos, tendo-se desenvolvido a procura de bancario, para remessas e não havendo letras offerecidas á venda, o mercado passou a funccionar em condições frouxas.

Os bancos adoptaram para sacar a taxa de 5 1/4 d. e pouco depois a de 5 7/32 d. e para comprar respectivamente as de 5 19/64 e 5 17/64 d.

Os negocios conhecidos foram regulares, fechando o mercado em posição de estabilidade, com o bancario cotado a 5 1/4 d. e o particular a 5 5/16 d.

TABELLA DOS BANCOS

	A 90 d/v	
Londres	5 5/16 a	5 9/32
	(46$205)-(45$443)	
Nova York	10$030 a	10$130
Paris	$554 a	$575
	A' vista	
Londres	5 1/8 a	5 15/64
	(46$829)-(45$850)	
Nova York	10$110 a	10$300
Paris	$561 a	$580
Canadá	10$120 a	10$180
Hamburgo (rent mark)	2$400 a	2$450
Hamburgo (por 1.000.000 de marcos)	—	$001
Italia	$456 a	$464
Rumania (lei)	$051 a	$075
Hespanha	1$367 a	1$399
Portugal	$295 a	$312
Belgica	$519 a	$528
Austria (por 1.000.000 de corôas)	149$000 a	178$000
Suissa	1$815 a	1$942
Montevidéo	8$050 a	8$250
Syria	$560 a	$568
Palestina	$560 a	$568
Tcheco-Slovaquia	$300 a	$315
Japão (yen)	4$247 a	4$270
Buenos Aires (peso ouro)	7$880 a	7$950
Buenos Aires (peso papel)	3$430 a	3$500
Vales ouro, por 1$	5$549 a	5$582
Vales, café	$563 a	$580
Hollanda	3$970 a	4$020
Suecia	2$730 a	2$740
Dinamarca	1$650	—
Noruega	1$426	—
Chile	1$140 a	1$150

CABO

Londres	5 5/32 a	5 7/32
	(47$116)-(45$988)	
Nova York	10$160 a	10$350
Paris	$564 a	$585

Suissa	1$020 a	1$952
Canadá	10$150 a	10$180
Suecia	2$730 a	2$750
Montevidéo	8$070 a	8$200
Hespanha	1$381 a	1$397
Italia	$459 a	$466
Dinamarca	1$655 a	1$660
Japão (yen)	4$270	—
Buenos Aires (peso ouro)	—	—
Buenos Aires (peso papel)	3$440 a	3$500
Belgica	$522 a	$531
Hollanda	3$990 a	4$030

CURSO OFFICIAL DO CAMBIO

	90 d/v	A' vista
S/Londres	5 1/4	5 13/64
" Montevidéo	—	8$09
" Paris	$572	$569
" Nova York	—	10$181
" Syria	—	—
" Palestina	—	—
" Tcheco-Slovaquia	—	—
" Italia	—	$460
" Hamburgo (rent mark)	—	2$440
" Buenos Aires (peso ouro)	—	7$900
" Buenos Aires (peso papel)	—	3$460
" Rumania (lei)	—	$051
" Portugal	$278	$500
" Japão (yen)	—	4$270
" Canadá	—	10$180
" Hollanda (florim)	—	3$965
" Hamburgo (por 1.000.000 de marcos)	—	$001
" Austria (por 1.000 corôas)	—	—
" Dinamarca	—	—
" Suecia	—	—
" Noruega	—	—
" Hespanha	—	1$373
" Suissa	—	1$933
Caixa matriz	5 7/32 a	5 9/32
Bancario	5 3/16 a	5 5/16
Soberanos	—	—
Libras (papel)	—	46$500
Liras (papel)	—	$460
Francos (ouro)	—	—
Francos (papel)	—	$570
Peso argentino (papel)	—	—
Peso uruguayo (ouro)	—	—
Ouro nacional (moeda de 20$)	—	—
Dollars (papel)	—	—
Pesetas (papel)	—	—
Franco suisso (papel)	—	—
Escudos (papel)	—	$360

CAMBIOS ESTRANGEIROS

LONDRES, 13.

Abertura:	Hoje	Anterior
LONDRES s/N. York á vista por £	$ 4.52 87	$ 4.55.73
" s/Genova á vista por £	L. 100,50	L. 100,50
" s/Madrid á vista por £	P 33,60	P 33,73
" s/Paris á vista por £	F 82,05	F 80,35
" s/Lisboa á vista por 1$000	d 1 1/2	d 1 17/32
" s/Berlim á vista por £	Nominal	Nominal
" s/Amsterdam á vista p. £	Fl 11,60	Fl 11,64
" s/Berne á vista por £	F 24,02	F 24,12
" s/Bruxellas á vista por £	F 88,75	F 88,00

LONDRES, 13.

Fechamento:	Hoje	Anterior
LONDRES s/N. York á vista por £	$ 4.53.12	$ 4.55.12
" s/Genova á vista por £	L. 100,75	L. 100,50
" s/Madrid á vista por £	P 33,60	P 33,70
" s/Paris á vista por £	F 82,25	F 81,25
" s/Lisboa á vista por 1$000	d 1 1/2	d 1 33/64
" s/Berlim á vista por £	nal	nal
" s/Amsterdam á vista p. £	Fl 11,60	Fl 11,63
" s/Berne á vista por £	F 24,02	F 24,11
" s/Bruxellas á vista por £	F 88,75	F 88,12
" s/Amsterdam á vista p. £	Fl 11,60	Fl 11,63
" s/Stockholmo á vista p. £	Kr 17,05	Kr 17,15
" s/Christiania á vista por £	Kr 32,55	Kr 32,60
" s/Copenhagen á vista p. £	Kn 26,40	Kn 26,35

NOVA YORK, 13.

Abertura:	Hoje	Anterior
N. YORK s/Londres, tel., por £	$ 4.52,62	$ 4.55,00
" s/Paris, tel., por F.	c 5.49,50	c 5.60,00
" s/Genova, tel., por L.	c 4.40,00	c 4.52,50
" s/Madrid, tel., por P.	c 13,50,00	c 13,53,00
" s/Amsterdam, tel., por Fl.	c 39,08,00	c 39,20,00
" s/Berne, tel., por F.	c 18,86 00	c 18,90,00
" s/Bruxellas, t. tel., por F.	c 5,09,50	c 5,14,00
" s/Berlim, tel., por M.	c 0,0000000000024	c 0,00000000000024

BUENOS AIRES, 13.

Abertura:	Hoje	Anterior
BUENOS AIRES, s/Londres, taxa telegraphica, por $ ouro, t/venda	d. 40 1/2	d. 40 17/32
BUENOS AIRES, s/Londres, taxa telegraphica, por $ ouro, t/compra	d. 40 9/16	d. 40 19/32
MONTEVIDÉO s/Londres, taxa telegraphica, por $ ouro, t/venda	d. 42 7/8	d. 42 3/4
MONTEVIDÉO s/Londres, taxa telegraphica, por $ ouro, t/compra	d. 43 1/8	d. 43

CAMBIOS SUISSOS

Fechamento do dia 12:

	Hoje	Anterior
Londres s/Berna, á vista por £	FS. 24,12	FS. 24,10
Paris s/Berna, á vista por 100 FS.	F. 335,00	F. 330,50

TELEGRAMMA FINANCIAL

Taxas de descontos:	Fechamento	Anterior
Do Banco da Inglaterra	4 %	4 %
Do Banco de França	6 %	6 %
Do Banco da Italia	5 1/2 %	5 1/2 %
Do Banco de Hespanha	6 %	6 %
Do Banco da Allemanha	90 %	90 %
Em Londres, tres mezes	3 13/16 %	3 13/16 %
Em Nova York, tres mezes	3 %	3 %

CAMBIO — Londres sobre Bruxellas, á vista por £	F. 88,12	F. 88,00
Genova s/Londres á vista por £	[illegible]	[illegible]
Madrid s/Londres á vista por £	[illegible]	[illegible]
Lisboa s/Londres á vista por £	[illegible]	[illegible]
Paris s/Londres á vista por £	[illegible]	[illegible]
Nova York s/Paris, telegraph. barcarto, por franco	[illegible]	[illegible]
Nova York s/Genova, idem, por lira	[illegible]	[illegible]
Nova York s/Madrid, idem, por P.	[illegible]	[illegible]
Nova York s/Suissa, idem, por franco	[illegible]	[illegible]
Nova York s/Bruxellas, idem, por F.	[illegible]	[illegible]
Nova York s/Berlim, taxa telegraphica, por marco	[illegible]	[illegible]

STOCK EXCHANGE DE LONDRES

TITULOS BRASILEIROS

FEDERAES:

Funding, 5 o/o	80	79 1/2
Idem, Funding, 1914	81 1/2	81
Conversão, 1910, 4 o/o	52	52
1908, 5 o/o	64	64

ESTADUAES:

Districto Federal, 5 o/o	64	64
Bello Horizonte, 1905, 6 o/o	67 1/2	67 1/2
Estado do Rio Grande do Sul, 1921	86	86
Estado da Bahia, Emp. ouro, 1913, 5 o/o	60	60

TITULOS DIVERSOS

Brazil Railway, Common Stock	5/16	5/16
Brazilian Traction, Light & Power Co. Ltd., Ord.	51 3/4	51 1/2
S. Paulo Railway Co. Ltd. Ord.	148 1/2	148 1/2
Leopoldina Railway Co. Ltd. Ord.	28 1/2	28 1/2
Dumont Coffee Co. Ltd., 7 1/2 o/o Cum. Pref.	8	8
St. John del Rey Mining, Ord.	10/-	10/-
Rio Flour Mills & Granaries	20/-	20/-
Bank of London and South America, Ltd.	7 3/4	7 3/4
Mala Real Ingleza, Ord.	29	29

TITULOS ESTRANGEIROS

Emp. de Guerra Britannicos, 5 o/o, 1929/47 (Ex-dividendo)	101 1/4	101 1/4
Consols, 2 1/2 o/o	57 1/4	57 1/4
Rende Française, 4 %, 1917	53	53
Rende Française, 5 %, 1920	67	67
Rende Française (Integral-nada)	53.30	53.35
Rende Française, 3 % em Bolsa de Paris	67.60	67.65

CAFÉ

(RIO)

Os negocios realizados annunciados no typo 7 foram no preço de 16$300 por arroba.

Pauta, 38$140.

Entradas em 12:	Saccas
E. F. Leopoldina	16.830
Maritima	1.703
Alfredo Maia	45
Cabotagem	18
Total	18.596
Desde 1º	205.702
Media	17.141
Desde 1º de julho de 1924	650.353
Idem em 1923	465.314

Embarques em 12:	
E. Unidos	5.000
Europa	6.000
Cabo	150
Rio da Prata	—
Cabotagem	—
Pacifico	—
Total	—
Desde 1º	183.269
Desde 1º de julho de 1924	550.232
Desde 1º de julho de 1923	481.303
Stock em 12	276.386
Idem em 1923	802.623

Hontem, no inicio dos trabalhos, encontrámos este mercado em condições fracas, com compradores retrahidos e hesitantes. Os vendedores nas primeiras horas foram apuradas vendas de 6.205 saccas, na base de 16$ a arroba, pelo typo 7.

A' tarde, foram registrados negocios de mais 8.810 saccas, ao mesmo preço da manhã, fechando o mercado em calma.

COTAÇÕES

Typo 3	48$800
Typo 4	48$100
Typo 5	47$400
Typo 6	46$700
Typo 7	46$000
Typo 8	45$300

MOVIMENTO DO CAFÉ

TERMO

1ª BOLSA

	V.	C.	Da cot. anterior
Agosto	45$800	45$800	— $750
Setembro	45$800	45$800	— $750
Outubro	45$900	45$900	— $100
Novembro	45$800	45$800	— $100
Dezembro	45$500	45$500	— $100
Janeiro	45$000	44$800	+ $950

Vendas: 6.000 saccas.
Posição: frouxa.

2ª BOLSA

	V.	C.	Da cot. anterior
Agosto	45$800	45$800	+ $150
Setembro	45$800	45$800	+ $150
Outubro	45$500	45$500	+ $100
Novembro	45$800	45$600	+ $100
Dezembro	45$500	44$800	+ $900
Janeiro	44$500	44$500	—

Vendas: 6.000 saccas.
Posição: calma.

HAVRE, 12.
Fechamento:

	Hoje	Anterior
Café para entrega em setembro	359 1/2	359 1/2
Café para entrega em dezembro	336	335
Café para entrega em março	324	319
Café para entrega em maio	308 1/2	305

Vendas do dia: —
Mercado estavel.
Desde o fechamento anterior, alta de 1/2 a 14 francos.

HAVRE, 13.
Abertura:

	Hoje	Fechamento anterior
Café para entrega em setembro	364 1/2	359 1/2
Café para entrega em dezembro	345	340
Café para entrega em março	332	324
Café para entrega em maio	312 1/2	308 1/2

Vendas: 2.000
Mercado estavel.
Desde o fechamento anterior, alta de 4 a 5 francos.

NOVA YORK, 13.
Abertura:

	Hoje	Fechamento anterior
Café para entrega em setembro	15.00	15.35
Café para entrega em dezembro	14.10	14.26
Café para entrega em março	13.60	13.85
Café para entrega em maio	13.35	13.50

Mercado accessivel.
Desde o fechamento anterior, baixa de 18 a 35 pontos.

	Hoje	Fechamento anterior
Café para entrega em setembro	14.95	15.35
Café para entrega em dezembro	13.95	14.26
Café para entrega em março	13.52	13.85
Café para entrega em maio	13.20	13.50

Mercado accessivel.
de 30 a 40 pontos.
Desde o fechamento anterior, baixa

NOVA YORK, 13.
Fechamento:

	Hoje	Anterior
Café para entrega em setembro	14.85	15.90
Café para entrega em dezembro	13.90	14.26
Café para entrega em março	13.46	13.85
Café para entrega em maio	13.15	13.50
Vendas do dia	40.000	30.000

Mercado accessivel.
Desde o fechamento anterior, baixa de 35 a 50 pontos.

LONDRES, 12.
Fechamento:

Mezes:	Setemb.	Dezemb.	Março	Maio
Hoje	96/—	93/6	n/cot.	n/cot.
Anterior	95/6	93/6	n/cot.	n/cot.

Alta parcial de 6 d.
Mercado calmo.

SANTOS, 13.
Fechamento:

	Hoje	Anterior
Café typo 4, para entrega em agosto	36$750	38$000
Café typo 4, para entrega em setembro	36$600	36$975
Café typo 4, para entrega em outubro	35$900	35$750
Vendas do dia	8.000	18.000
Estado do mercado	Estavel	Calmo

S. PAULO, 13 (12 hs.)
Fechamento:

Mercado: hoje calmo; anterior, calmo; mesmo dia no anno passado, calmo.

N. 7, disponivel, por 10 kilos: hoje, 35$; anterior, 35$; mesmo dia no anno passado, 21$000.

N. 4, disponivel, por 10 kilos: hoje, 33$; anterior, 33$; mesmo dia no anno passado, 19$000.

Entradas até ás 2 horas: hoje, 35.054 saccas; anterior, 35.034 saccas; mesmo dia no anno passado, 40.035 saccas.

Entradas por agua: hoje, 5.071 saccas.

Existencia: hoje, 1.100.137 saccas; anterior, 1.083.747 saccas; mesmo dia no anno passado, 1.226.275 saccas.

	Saccas
Para a Europa	22.232
Para o Rio da Prata	1.503
Total	23.735

S. PAULO, 13 (12 hs.)

Entradas de café:

Em Jundiahy, pela Estrada Paulista: hoje, 22.000 saccas; dia anterior, 22.000 saccas; mesmo dia no anno passado 31.000 saccas.

Existencia: hoje, 1.100.137 saccas; anterior, 1.083.747 saccas; mesmo dia no anno passado, 9.000 saccas.

Total: hoje, 37.000 saccas; dia anterior, 35.000 saccas; mesmo dia no anno passado, 50.000 saccas.

Em São Paulo, pela Estrada Sorocabana.

EMBARQUES DE CAFE'

Em 13 de agosto de 1924

	Saccas
Mc. Kinlay & C., para o sul da Africa	50
Ornstein & C., idem	1.000
Ed. Johnston & C. Ltd., idem	1.725
Ornstein & C., para Marselha	1.650
Cohen Arrigoni & C., para Nova Orleans	250
F. Soares & C., para Hamburgo	250
Theodor Wille & Cia. para Trieste	3.489
Dr. Silva & C., idem	1.625
Hard Rand & C., idem	1.270
Mc. Kinlay & C., idem	250
Fraga Irmão & C., idem	1.733
Hard Rand & C., para Nova York	125
Grace & C., idem	375
Mc. Kinlay & C., idem	500
Pinho e Lacerda & C., idem	625
Cesco Silva & C., idem	500
Buenos Aires	350
Cohen Arrigoni & C., idem	450
Ornstein & C., para Genova	250
Serafim Fernandes, para portos do sul	100
Pinto Lopes & C., para Nova Orleans	375
Ornstein & C., idem	250
Pinto Lopes & C., para Havre	500
Ornstein & C., para Trieste	525
Grace & C., para Nova Orleans	250
Total	18.356

Rocha Faria & C.

MATRIZ — RIO
Codigos: Borges, Ribeiro, etc.
End. tel.: ROCHAFARIA
Commissarios de café
Rua Th. Ottoni, 113 — 1º
Arm.: Camerino, 68
Caixa postal 710
Telephone: Norte 3.254 e 3.233
Adeantam sobre conhecimentos, sendo a commissão apenas de 700 réis por sacco.
FILIAL — Santos: Rua Santo Antonio, 18
Preços por 15 kilos — Rio:

Typo 3	48$800
" 4	48$100
" 5	47$400
" 6	46$700
" 7	46$000
" 8	45$300

Informações: mercado CALMO.

Barboza, Albuquerque & Comp.

SECÇÃO DE CAFE'
RUA DO ROSARIO 101, 102 e 104
Caixa postal 622
Endereço telegraphico "OLIBARBOZA"
ADEANTAM SOBRE CONHECIMENTOS
Collocam cafés a chegar mediante amostras
CORRETAGEM, 300 réis por sacco.
Recebem cafés nas condições de armazens geraes e dispõem de machinismos para rebeneficiar café.

Cotações por 15 kilos

Typos	Sul e oeste de Minas Americano	Côr	Outras Procedencias Americano	Côr
3	NOMINAL		40$985	40$535
4			48$310	48$821
5			47$595	48$106
6			46$880	47$391
7			46$165	46$676
8			45$105	45$674
9			44$122	44$633

Mercado ESTAVEL.
SABINO DE ROBERTIS, encarregado.
(6426)

ESTEVES, REZENDE & Cia.

Commissões — Consignações — Conta Propria
Adeantam sobre conhecimentos
Commissão: $700 por sacco
Escriptorio: Quitanda 198 (sob.)
TELEPHONE, NORTE 6.024
Armazens: rua da Gamboa, 133-135
TELEPHONE, NORTE 3.796
Endereço telegraphico: "GRACIANO"
CODIGO — "Ribeiro"
Cotações por 15 kilos

Typo 2	50$800 a 51$300
Typo 3	49$800 a 50$300
Typo 4	48$800 a 49$300
Typo 5	47$800 a 48$300
Typo 6	46$800 a 47$300
Typo 7	46$300 a 46$800
Typo 8	45$800 a 46$300
Typo 9	45$300 a 45$800

Mercado: firme.
Rio, 8—8—924.

BRASILIANISCHE BANK FÜR DEUTSCHLAND

BALANCETE DAS OPERAÇÕES DAS FILIAES DE RIO DE JANEIRO, S. PAULO, SANTOS, PORTO ALEGRE, BAHIA E RECIFE, EM 31 DE JULHO DE 1924

ACTIVO:

Letras descontadas		28.274:089$746
Letras e effeitos a receber:		
por conta propria do exterior		
por conta propria do interior	35.898:164$661	
em cobrança do exterior	12.275:248$532	
em cobrança do interior	29.001:204$506	77.174:617$690
Emprestimos em contas correntes		41.074:135$090
Valores caucionados		19.860:101$400
Valores depositados		44.122:512$895
Agencias e filiaes no interior		16.658:600$012
Correspondentes do exterior		22.085:227$853
Correspondentes do interior		2.310:008$198
Titulos e fundos pertencentes ao banco		2.116:589$900
Hypothecas		2.223:000$000
Caixa:		
em moeda corrente no Banco	15.045:542$130	
em moeda de ouro	2:180$000	
em outras especies	11.780$640	
no Banco do Brasil e outros bancos	3.970:185$243	19.038:688$013
Diversas contas		29.390:383$777
Total do activo		304.336:980$583

PASSIVO:

Capital declarado para as filiaes no Brasil (Marcos 25.000.000)	15.000:000$000
Depositos em conta corrente com juros	19.533:799$309
Depositos em conta corrente sem juros	1.546:423$782
Depositos a prazo fixo	21.839:973$996
Depositos em conta de cobrança do exterior	12.275:248$532
Depositos em conta de cobrança do interior	64.890:369$167
Titulos em caução e em deposito	63.982:614$295
Agencias e filiaes no interior	19.218:791$514
Correspondentes do exterior	42.165:207$230
Correspondentes do interior	2.122:601$214
Valores hypothecarios	2.223:010$900
Letras a pagar	1.681:468$246
Diversas contas	38.828:181$298
Total do passivo	304.336:980$583

(Assig.) L. A. GUT SCHOW — CHAS. A. BAUMANN.
(10294)

ALGODÃO

(RIO)

Hontem, este mercado funccionou em boas condições de estabilidade, com um movimento regular de entregas e sem novas entradas.

Os preços não accusaram modificação.

MOVIMENTO DO MERCADO

	Fardos
Stock anterior	6.975
Entradas:	
Do Piauhy	—
De Mossoró	—
Do Maranhão	—
De Pernambuco	—
Do Ceará	—
De Penedo	—
Total	—
Desde 1º	5.951
Saidas	284
Desde 1º	2.885
Stock hontem á tarde	6.691

COTAÇÕES

	Por 10 kilos
Sertões	68$000 a 92$000
Primeiras sortes	83$000 a 88$000
Paulista	Nominal
Mediano	72$000 a 83$000

LIVERPOOL, 12.
Fechamento:

	Hoje	Anterior
American Futures, para outubro	15.69	15.58
American Futures, para janeiro	15.37	15.27
American Futures, para março	15.29	15.19
American Futures, para maio	15.19	15.09

Mercado: affrouxou depois da abertura, mas recuperou novamente, devido a avisos de Nova York. Houve pedidos dos commerciantes.

Desde o fechamento anterior, alta de 10 a 11 pontos.

LIVERPOOL, 13.
Abertura:

	Hoje	Anterior
Mercado	Firme	Calmo
Pernambuco, Fair	17.89	17.40
Maceió, Fair	17.89	17.40
Fully Middling	17.60	17.20
Futures, para outubro	16.19	15.69
Futures, para janeiro	15.81	15.37
Futures, para março	15.72	15.29
Futures, para maio	15.60	15.19

Disponivel brasileiro, alta de 49 pontos.

Disponivel americano, alta de 49 pontos.

Termo americano, alta de 41 a 50 pontos.

NOVA YORK, 12.
Fechamento:

	Hoje	Anterior
American Middling Uplands	30.90	30.45
American Futures, para outubro	28.35	27.40
American Futures, para janeiro	27.72	26.83
American Futures, para março	27.98	27.05
American Futures, para maio	28.10	27.18

Mercado: desenvolveu-se decidida firmeza, devido a noticias da colheita.

Desde o fechamento anterior, alta de 90 a 98 pontos.

NOVA YORK, 13.
Abertura:

	Hoje	Anterior
American Futures, para outubro	27.86	28.35
American Futures, para janeiro	27.39	27.72
American Futures, para março	27.60	27.98
American Futures, para maio	27.70	28.10

Estado do mercado: desenvolveu-se decidida frouxidão. Os baixistas vendem. Os operadores do sul vendem.

Desde o fechamento anterior, baixa de 33 a 49 pontos.

PERNAMBUCO, 13 (12 hs.)

Mercado: hoje, calmo; anterior, firme.

Preços por 15 kilos	Hoje	Anterior
1ª sorte, vendedores	115$000	Retrahidos
2ª sorte, compradores	110$000	110$000
Entradas:		
Desde hontem, em saccas de 80 ks.	Nada	Nada
Desde 1º de setembro proximo passado, em saccas de 80 kilos	112.400	112.400
Exportação:		
Para portos da Europa, fardos de cas de 80 kilos	1.800	1.800

CUNHA NEVES & C.
COMMISSARIOS
De manteiga e outros artigos
End. telegraphico: Antoneves
Caixa Postal 1531
Rua do Rosario 116 - Rio de Janeiro. (622)

COFRES NASCIMENTO
Rua General Camara 225
Telp. Norte 1934
(6229)

ASSUCAR

(RIO)

Hontem, os vendedores declararam o mercado como firme; porém, os preços foram mantidos inalterados. A procura careceu de interesse tendo se verificado entradas de pequena monta.

	Saccas
Stock anterior	49.609
Entradas:	
De Pernambuco	—
De Manáos	—
Da Bahia	—
De Campos	3.900
De Minas	—
Do Espirito Santo	—
Do Ceará	—
Total	3.900
Desde 1º	47.456
Saidas	4.949
Desde 1º	41.193
Stock hontem á tarde	48.560

COTAÇÕES

	Por 60 kilos
Crystaes cif.	78$000 a 79$000
Demeraras	70$000 a 71$000
Mascavinhos cif.	Não ha
—	Não ha
1ªs. Lactos	72$000 a 74$000
Mascavos cif.	67$000 a 69$000
2ªs sortes	—

MOVIMENTO DO ASSUCAR A TERMO

1ª BOLSA

	V.	C.	Da cot. anterior
Agosto	s/v.	65$000	
Setembro	s/v.	62$200	— $500
Outubro	61$000	60$200	
Novembro	59$000	58$000	+ $600
Dezembro	59$000	56$500	— $500
Janeiro	59$100	56$000	— $500

Vendas: não houve.
Posição: paralysada.

2ª BOLSA

	V.	C.	Da cot. anterior
Agosto	s/v.	65$000	
Setembro	s/v.	65$000	+ $800
Outubro	61$000	60$400	+ $200
Novembro	59$500	58$000	+ $100
Dezembro	59$300	58$000	+ 1$500
Janeiro	59$000	57$000	+ 1$000

Vendas: não houve.
Posição: paralysada.

LONDRES, 12.
Fechamento:

	Hoje	Anterior
Assucar para entrega em agosto	23/1 1/2	23/3
Assucar para entrega em outubro	21/9	22/—
Assucar para entrega em dezembro	20/3	20/3
Assucar para entrega em março	20/4 1/2	20/6
Assucar do Brasil com 96% de base para embarques futuros, junho-agosto	Nominal	Nominal

Estado do mercado: estavel.
Desde o fechamento anterior, baixa parcial de 1 1/2 a 3 d.

LONDRES, 13.
Abertura:

	Hoje	Anterior
Assucar para entrega em agosto	23/—	23/1 1/2
Assucar para entrega em outubro	21/7 1/2	21/9
Assucar para entrega em dezembro	20/—	20/3
Assucar para entrega em março	20/—	20/4 1/2

Estado do mercado: apenas estavel.
Desde o fechamento anterior, baixa de 1 1/2 a 4 1/2 d.

NOVA YORK, 12.
Fechamento:

	Hoje	Fechamento anterior
Assucar para entrega em setembro	3.46	3.44
Assucar para entrega em dezembro	3.55	3.52
Assucar para entrega em março	3.31	3.31
Assucar para entrega em maio	3.39	3.41

Mercado estavel.
Alta de 2 a 3 e baixa de 2 pontos parcial desde o fechamento anterior.

NOVA YORK, 13.
Abertura:

	Hoje	Fechamento anterior
Assucar para entrega em setembro	3.45	3.46
Assucar para entrega em dezembro	3.54	3.55
Assucar para entrega em março	3.30	3.31
Assucar para entrega em maio	3.38	3.39

Mercado estavel.
Baixa de 1 ponto desde o fechamento anterior.

PERNAMBUCO, 13 (12 hs.)

Mercado: hoje, paralysado; anterior, paralysado.

Preços por 15 kilos:

Usina, de 1ª: hoje, n/cotado; anterior, n/cotado.

Usina, de 2ª: hoje, n/cotado; anterior, n/cotado.

Crystaes: hoje, n/cotado; anterior, n/cotado.

Demeraras: hoje, n/cotado; anterior, n/cotado.

3ª sorte: hoje, n/cotado; anterior, n/cotado.

Somenos: hoje, n/cotado; anterior, n/cotado.

Brutos seccos: hoje, n/cotado; anterior, n/cotado.

Entradas:	Hoje	Anterior
Desde hontem, em saccas de 60 kilos	Nada	Nada
Desde 1º de setembro proximo passado, em saccas de 60 kilos	2.233.200	2.233.200
Exportação em saccas de 60 kilos	7.400	7.400

MOVIMENTO DA BOLSA

O mercado de titulos funccionou, hontem, com um movimento regularmente activo de negocios, notando-se maior firmeza nas apolices geraes e nas diversas emissões, que accusaram alguma melhora de preços. Tambem os papeis de bancos estiveram bem collocados, mas sem alteração de preços. Os demais titulos em trabalhos accusaram regulares negocios, ficando todos em boas condições de estabilidade, como se vê adeante, no movimento do dia.

VENDAS

Apolices:	
Uniformizadas, de 1:000$, 4, a.	760$000
Ditas idem, 7, a.	762$000
Ditas idem, 2, 2, 3, 4, 45, a.	765$000
Obras do Porto, 1, 4, a	700$000
Diversas Emissões, de réis 200$ nom., 3, a.	880$000
Ditas idem, 1, a.	850$000
Ditas de 1:000$, nom., 24, 50, a.	749$000
Ditas idem, 5, 5, 10, 30, 50, 93, a.	750$000
Ditas em cautela, 222, a	740$000
Ditas port., 5, 7, a.	645$000
Ditas idem, 1, 1, 1, 1, 1, 2, 3, 3, 5, 7, 8, 9, 22, 100, 70, 50, 50, 34, 57, a.	650$000
Ditas em cautela, 100, 100, a.	645$000
Obrigações do Thesouro, 5, a.	917$000
Municipaes, de 1906, port., 2, a.	158$000
Ditas de 1914, port., 3, 5, 16, 56, a.	152$000
Ditas de 1917, port., 2, 5, 15, 56, 200, a.	151$000
Ditas decreto n. 1.535, port., 27, 50, 112, a.	157$000
Ditas idem, 28, 50, 150, a	158$000
Ditas decreto 1.933, port., 12, a.	170$000
Ditas idem, 8, 12, a.	170$500
Ditas idem, 5, 24, a.	171$000
Ditas idem, 10, 5, 17, 250, a.	172$000
E. de Minas Geraes, de 1:000$, nom., 2, 5, a.	748$000
Bancos:	
Portuguez do Brasil, port., 13, 36, 100, a.	182$000
Mercantil, 5, a.	285$000
Brasil, 15, 35, a.	380$000
Idem, 10, 20, 30, a.	381$000
Companhias:	
Docas de Santos nom., 5, a.	445$000
Brasil Industrial, 10, a.	500$000
Debentures:	
Docas de Santos, 30, a.	188$000

OFFERTAS

Apolices:	V.	C.
Obrigações do Thesouro, 7 o/o	918$000	917$000
Obras do Porto	710$000	710$000
Federaes de 30, 5 o/o	430$000	—
Diversas Emissões, de 1:000$	765$000	763$000
Diversas Emissões, de 1:000$	751$000	749$000
Ditas em cautela	742$000	—
Ditas port	652$000	650$000
Ditas em cautela	648$000	646$000
(Popular)	98$000	97$000
Ditas port.	—	—
Minas Geraes, de 1:000$	760$000	—
de Ib.	—	—
20, port.	—	—
Ditas com	—	350$000
Ditas de 1906 port.	—	159$000
Ditas nom.	—	160$000
Ditas de 1914 port.	153$000	151$000
Ditas de 1917 port.	151$500	151$000
Ditas de 1920 port.	150$000	149$000
Ditas de 1909 port.	140$000	—
Ditas decreto 1.535, port.	158$000	157$500
Ditas decreto 1.550	170$000	—
Ditas decreto 1.913	152$000	154$000
Ditas decreto 1.933	172$000	171$000
Ditas decreto 1.023	—	140$000
Ditas decreto 1.948, port.	154$000	153$000
Nictheroy, 1ª serie	—	72$000
Ditas 2ª serie	—	72$000
Ditas de Bello Horizonte	—	150$000
Ditas de Therezopolis	185$000	—
Ditas de Campos	19.$000	—
Ditas de 1:000$	980$000	—
Popular, da Parahyba, 6 o/o	—	93$000
Rio Grande do Sul, port.	880$000	865$000
Ditas nom.	870$000	—
Bancos:		
Lavoura	—	36$000
Varios Publicos	55$500	—
do Brasil, nom.	—	180$000
Ditas port.	190$000	183$000
Ditas c/50 o/o	—	79$000
Mercantil	385$000	380$000
Commercio	—	170$000
Commercial	—	194$000
Nacional Brasil	383$000	380$000
de Seguros:		
Brasil	—	62$000
Atlantico	100$000	7.$
Minerva	25$000	3$000
Comp. de Tecidos:		
America Fabril	335$000	320$000
Corcovado	185$000	—
Con. Industrial	240$000	—
Manufactora Fluminense	—	280$000
Alliança	205$000	195$000
Prog. Industrial	—	380$000
Brasil Industrial	540$000	500$000
Petropolitana	400$000	380$000
Diversas:		
Carbureto de Calcio	—	350$000
Ferro e Colonização	—	—
Docas da Bahia	40$000	37$500
Docas de Santos	—	—
Ditas nom.	450$000	—
Loterias	—	55$000
Carbonifera de Araranguá	48$000	—
U. Chimicas Marinho	—	300$000
Diamantifera	7$500	5$000
Artefactos de Borracha, c/50 o/o	90$000	—
Predial e de Saneamento	—	95$000
C. Brahma	362$000	360$000
Ind. Fluminense	—	700$000
Debentures:		
Manuf. Fluminense	—	175$000
Docas de Santos	189$000	188$000
America Fabril	—	189$000
Tracção de Força e Luz	100$000	—
Prog. Industrial	—	190$000
Mercado Municipal	202$000	—
Con. Industrial	—	189$000
Tecidos Magéense	—	136$000
Fluminense Football Club	—	60$000
Hotel Palace	196$000	—
Docas da Bahia	130$000	122$000
Industrial Santa Fé	203$000	—
S. Helena	196$000	—

Pinto, Lopes & C.
Escriptorio, r. General Camara, 43 — Rio. Armazem: r. Coronel Pedro Alves, 28.
EXPORTADORES E COMMISSARIOS DE CAFE'

CÁES DO PORTO

Relação dos vapores e pequenas embarcações que se achavam atracadas hontem, no Cáes do Porto, até ás 10 horas da manhã:

Armazens Int.	Ext.	Classe	Nacionalidade	Nome	Observações
1	—	Chatas	Diversas	c/c. do "Aroeto"	Desc. cimento
2	C	Chatas	Diversas	c/c. do "Bougainville"	Desc. cimento armazem 1
2	—	Chatas	Diversas	c/c. do "Torlak Skogland"	—
2	—	Hiate	Nacional	"Coral"	Cabotagem.
3	—	Chatas	Diversas	c/c. "Swinburne"	Desc. cimento Ext. R. J.
4	—	Hiate	Nacional	"Pharoux"	Cabotagem.
4	—	Barca	Nacional	"Presidente Wenceslão"	Cabotagem.
5	—	Barca	Nacional	"Lili"	Cabotagem.
5	—	Chatas	Diversas	c/c. do "Kari Skogland"	—
6	—	Vapor	Inglez	"Ethelfredo"	Desc. carvão
6	A	Chatas	Diversas	c/c "Fort de Vaux"	Desc. cimento Ext. R. J.
7	—	Vapor	Inglez	"Lalande"	—
7	—	Chatas	Diversas	c/c. "Steigerwald"	Desc. cimento Ext. R. J.
8	—	Vapor	Hespanhol	"Amboto Mendi"	Desc. cimento armazem 1
8	—	Chatas	Diversas	c/c. do "Amiral Troude"	—
9	—	Chatas	Diversas	c/c. do "Cubano"	—
9	—	Chatas	Diversas	c/c. "Tiradentes"	—
9	C	Chatas	Diversas	c/c. do "Santa Fé"	Desc. cimento Ext. R. J.
9	—	Chatas	Diversas	c/c. do "West Mahwah"	—
10	—	Vapor	Japonez	"Kanagawa Marú"	Receb. carga.
Pateo 10	—	Vapor	Italiano	"Recca"	Desc. carvão.
Pateo 11	—	Vapor	Nacional	"Lucania"	Cabotagem.
Pateo 11	—	Hiate	Nacional	"Alivio"	Cabotagem.
Pateo 13	—	Vapor	Belga	"Manal er"	Desc. trigo.
16	—	Vapor	Nacional	"Curvello"	—
17	—	Vapor	Italiano	"Ré d'Italia"	—
17	C	Chatas	Diversas	c/c. do "Guarujá"	—
Praça Mauá	—				Vazo.

INFORMAÇÕES DIVERSAS

RECOLHIMENTO DE NOTAS

A junta administrativa da Caixa de Amortização, em sessão de 13 de junho do corrente anno, resolveu prorogar por mais seis mezes, até 31 de dezembro de 1924, o prazo para o recolhimento sem desconto, das notas do Thesouro Nacional abaixo declaradas, a que se referem os editaes desta junta, de 24 de junho, 22 de agosto e 18 de dezembro de 1922, 13 de junho e 19 de dezembro de 1924, e 4 de fevereiro deste anno, a saber:

Notas de 5$000, das estampas 13 e 16.

Notas de 10$000, das estampas 11, 12 e 15.

Notas de 20$000, das estampas 12ª e 13ª.

Notas de 50$000, das estampas 11 e 12.

Notas de 100$000, das estampas 11, 12 e 13.

Notas de 200$000, das estampas 14ª e 15ª.

Notas de 500$000, das estampas 9ª e 11ª.

Deverá começar a 1 de janeiro de 1925 a pratica dos descontos marcados no art. 31 da lei n. 3.313, de 16 de outubro de 1886, a que se refere o decreto n. 6.711, de 7 de novembro de 197.

BANCO DO BRASIL

Por ordem do sr. presidente, faço publico aos interessados que se acha a recolher o recolhimento das cedulas de 1:000$, da estampa 1ª, série 9ª, bem como das de 500$, da serie 1ª e estampa 1ª, as quaes serão recebidas a troco na Secção de Emissão deste banco, a partir de 1 de janeiro proximo.

Nos termos do paragrapho 2º, artigo 13 dos estatutos o prazo do recolhimento terminará a 13 de junho de 1924, data a partir da qual perderão seu valor as cedulas referidas.

Banco Mercantil do Rio de Janeiro do dia 27 até o pagamento do divi-

E. Ribeiro & Cia.
Importadores — Exportadores
R. Th. Ottoni, 1, Tel. N. 6304
Stock. Preços reduzidos.
Oleos de Côco, Andiroba e Copahyba, Ceras de Abelha e Carnahúba, Borracha fina Pará e Mangabeira, Polvilho, Resinas Jatobá e Angico
(16974)

CONCORRENCIAS ANNUNCIADAS

Dia 14 — Directoria Geral de Estatistica, para a impressão lithographica da carta censitaria do Districto Federal, na escala de 1:15.000.

Dia 14 — Departamento Nacional de Saude Publica, para a venda de 200 caixas de gazolina, com duas latas vazias, uma 3$000.

Dia 16 — Escola de Aprendizes Artifices do Estado do Rio de Janeiro para as obras de ampliação e de conservação da escola.

Dia 16 — Banco do Brasil, Barbacena, para a construcção do edificio.

Dia 16 — Escola de Aprendizes Artifices do Estado do Rio de Janeiro, para as obras de ampliação e conservação da escola.

Dia 20 — Repartição de Aguas e Obras Publicas, para o fornecimento de utensilios e apparelhos de medição, destinados á officina de hydrometros.

Dia 20 — Estrada de Ferro Oeste de Minas, para electrificação do trecho da estação de Barra Mansa a Augusto Pestana, na linha tronco, da bitola de 1m.00.

Dia 25 — Superintendencia do Serviço de Algodão, para o fornecimento de mobiliario.

Dia 26 — Directoria Geral de Contabilidade do Ministerio da Justiça e Negocios Interiores, para o fornecimento, durante o segundo semestre do corrente anno, ás repartições dependentes deste Ministerio, excepto a Policia Militar do Districto Federal, o Corpo de Bombeiros e o Departamento Nacional de Saude Publica, dos artigos constantes dos grupos 7 e 23.

PAGAMENTOS ANNUNCIADOS

Companhia de Tecidos Corcovado, 6$000.

Companhia Loterias Nacionaes do Brasil, 2$500.

Sociedade Anonyma Fox-Film do Brasil, 30 o/o.

Companhia Fabrica de Vidros e Crystaes do Brasil, 16$000.

Companhia Mercado Municipal do Rio de Janeiro, 8$000.

Companhia Tecidos Confiança Industrial, 14$000.

Companhia Tecidos Alliança, 10$000.

Cooperativa de Credito dos Funccionarios Publicos de Responsabilidade Limitada, 20 o/o.

Companhia Brasileira de Exploração de Portos, 8 o/o.

Companhia Mercado Municipal do Rio de Janeiro, 8$000.

Sociedade Anonyma Brasilian American, 8$000.

Juros:

Dia 15 — Empresa Fluminense de Força e Luz.

Dia 15 — Fabrica de Tecidos Santa Rosalia.

MERCADO DE TRIGO

BUENOS AIRES, 12.

Estado do mercado: hoje, firme; anterior, accessivel.
Fechamento:

Preço por 100 kilos, posto docas, para entrega em:	Hoje	Anterior
Agosto	15.05	14.85
Outubro	13.40	13.25

Desde o fechamento anterior, alta de 15 a 20 centavos.

ASSEMBLÉAS CONVOCADAS

Companhia Brasil Cinematographica, dia 14, á 1 hora da tarde.

Companhia Seguros Vera Cruz, dia 15, ás 2 horas da tarde.

Companhia Agricola e Pastoril Santa Cruz, dia 15, ás 2 horas da tarde.

Companhia Lloyd Sul Americano, dia 15, ás 3 horas da tarde.

Companhia Tecidos Bom Pastor, dia 16.

Companhia Agricola do Rio de Janeiro, dia 16, ás 10 horas da manhã.

Companhia de Seguros Indemnizadora, dia 19, ás 2 horas da tarde.

VENDAS JUDICIAES

Dia 16 — 116 Debentures da Companhia Docas de Santos.

Dia 18 — Apolices da Divida Publica, correspondente a 56:000$000 e 8 Apolices Municipaes de 1914, nominativas.

Dia 18 — 1.674 acções do Banco dos Funccionarios Publicos, 20 ditas da Cooperativa Militar do Brasil, antigas, e 1.800 ditas do Banco de Credito Geral (Sociedade Cooperativa de Responsabilidade Limitada), de 50$000, nominativas.

Dia 19 — 53 Apolices Diversas Emissões de 1:000$, nominativas.

DROGARIA Ribeiro, Menezes & C.ª
Especialidades pharmaceuticas. Productos chimicos e drogas aos menores preços do mercado, no varejo e atacado. Rua Uruguayana n. 91.
(13574)

REUNIÃO DE CREDORES

Fallencia de Miguel Assen, dia 14, ás 2 horas da tarde.

Credores de A. Souza Pereira, dia 18, ás 2 horas da tarde.

Fallencia do Coelho, Placido & Comp., dia 16, á 1 hora da tarde.

Fallencia de Habid, Irmão & C., dia 18, ás 2 horas da tarde.

Credores de A. de Souza Pereira, dia 18 ás 2 horas da tarde.

Fallencia de Marcellino de Araujo, dia 20, á 1 hora da tarde.

Fallencia de Arides Tavares & Comp. e seus successores Andrade & Comp. Limitada, dia 20 á 1 hora da tarde.

Fallencia de Luiz Seroa, dia 21, á 1 hora da tarde.

Fallencia de Manoel Luiz Garcia, dia 22, á 1 hora da tarde.

Fallencia de Torres e Silva, dia 22, á 1 hora da tarde.

Fallencia de Alfredo Magno Gomes, dia 23, á 1 hora da tarde.

MOVIMENTO DO PORTO

VAPORES ENTRADOS

De Florianopolis e escs., nacional "Etha"; carga a Amantino Camara.

De Bahia Blanca e escs., sueco "Roland"; carga ao Moinho Inglez.

De Buenos Aires e escs., italiano "Ré d'Italia"; carga a G. Tomazelli.

De Rosario e escs., inglez "Shakspear"; carga a Brasilian Cial.

De La Plata e escs., inglez "Severn"; carga a Mala Real Ingleza.

De Buenos Aires e escs., italiano "Principessa Mafalda"; carga á Italia-America.

De Porto Alegre e escs., nacional "Itajubá"; carga a Lage Irmãos.

De Pelotas e escs. nacional "Tabatinga"; carga ao Lloyd Brasileiro.

De Santos, nacional "Ruy Barbosa"; carga ao Lloyd Brasileiro.

De Nova York e escs. nacional "Santarem"; carga ao Lloyd Brasileiro.

De Porto Alegre e escs., nacional "Capivary"; carga a Pereira Carneiro.

Do Havre e escs. francez "Hoedic"; carga á Chargeurs Reunis.

Do Maranhão e escs. nacional "Affonso Penna"; carga ao Lloyd Brasileiro.

VAPORES SAIDOS

Para S. Vicente, inglez "Shakespear".

Para Macáo e escs., nacional "Itamaracá".

Para Itajahy, nacional "Tiradentes".

Para Genova e escs., italianos "Ré d'Italia" e "Principessa Mafalda".

Para Rotterdam e escs., inglez "Severn".

Para o Rio da Prata e escs., francez "Hoedic".

MARITIMAS

VAPORES ESPERADOS

Nova York, "Terrier"	14
Suecia e escs. "K. G. Adolf"	14
Santos, "Ruy Barbosa"	13
Suecia e escs., "K. G. Adolf"	13
Porto Alegre, "Commandante Capella"	14
Genova e escs., "Tomaso di Savoya"	14
Nova York, "American Legion"	5
Aracajú, "Commandante Miranda"	5
Rio da Prata, "Argentina"	5
Laguna e escs., "Manoel Lourenço"	15
Maranhão e escalas, "João Alfredo"	7
Rio da Prata, "Lutetia"	7
Portos do norte, "Rio Amazonas"	7
Barcelona, "Infanta Isabel de Borbon"	18
Rio da Prata, "Groix"	18
Londres e escs., "Highland Rover"	19
Rio da Prata, "Nazario Sauro"	19
Rio da Prata, "Geiria"	20
Rio da Prata, "Southern Cross"	20
Portos do sul, "Itabira"	20
Rio da Prata, "Darro"	20
Rio da Prata, "Valparaizo"	20
Genova e escs., "Ré Vittorio"	21
Bremen e escs., "Sierra Nevada"	21
Southampton e escalas, "Almanzora"	21
Rio da Prata, "Duca Degli Abruzzi"	23
Nova York, "Vandyck"	23

VAPORES A SAIR

Rio da Prata e escs., "K. G. Adolf"	14
Porto Alegre e escs., "Pyrineus"	14
Montevidéo e escs., "Prudente de Moraes"	14
Rio da Prata e escs., "Tomaso di Savoia"	14
Laguna e escs., "Lucania"	14
Porto Alegre e escs., "Itatinga"	14
Rio da Prata e escs., "American Legion"	14
Ponta d'Areia e escs., "Icaraby"	14
Cabedello e escs., "Commandante Miranda"	14
Recife e escs. "Itapubá"	15
Rio da Prata e escs., "Alsina"	15
Nova Orleans e escs., "Joazeiro"	15
Manáos e escs., "Macapá"	15
Hamburgo e escs., "Ruy Barbosa"	15
Florianopolis e escs., "Etha"	15
Hamburgo e escs., "Alcyone"	15
Trieste e escs., "Sofia"	15
Amarração e escs., "Ibiapaba"	15
Hamburgo e escs., "Argentina"	15
Porto Alegre e escs., "Itaquassú"	16
Pelotas e escs., "Itapuhy"	16
Tiriricas e escs., "Aimoré"	17
Mossoró e escs., "Recife"	17
Porto Alegre e escs., "Itaúba"	17
Bahia e escs., "Itaquatiá"	17
Rio da Prata e escs. "Infanta Isabel de Borbon"	17
Pelotas e escs. "Itaperuna"	17
Havre escs. "Groix"	18
Porto Alegre e escs., "Rio Amazonas"	18
Rio da Prata e escs., "Highland Rover"	19
Genova, "Nazario Sauro"	19
Porto Alegre e escs., "Commandante Capella"	19
Nova York e escs., "Southern Cross"	20
Aracajú e escs., "Itapacy"	20
Amsterdam e escs., "Geiria"	20
Iguape e escs., "Manoel Lourenço"	20
Hamburgo e escs., "Drechterland"	21
Helsingfors e escs., "Valparaizo"	21
Liverpool e escs., "Darro"	21
Laguna e escs., "Amarante"	21
Rio da Prata e escs. "Ré Vittorio"	22
Rio da Prata, "Sierra Nevada"	22
Manáos e escs. "João Alfredo"	22
Avonmouth e escs., "Jaboatão"	22
Porto Alegre e escs., "Ivahy"	22
Genova e escs., "Duca Degli Abruzzi"	23
Laguna e escs., "Prospera"	23
Rio da Prata e escs., "Vandyck"	23
Rio da Prata e escs., "Almanzora"	23
Laguna e escs., "Anna"	23

Sobrado no centro
Aluga-se magnifico para consultorio medico, dentista, advogado, modas ou escriptorio commercial, na rua do Ouvidor n. 70. (V 21835)

QUARTOS
Alugam-se optimos, encerados, mobilados, com agua corrente, na rua do Riachuelo n. 166. Tel. C. 5189. (V 21864)

SALA DE FRENTE
Lindamente mobilada, com optima pensão. Rua do Cattete n. 84. Pensão Rio. Exclusivamente familiar. (V 21745)

ESCCRIPTORIOS
Aluga-se um bom, de frente e inteiramente laqueado, á rua da Assembléa n. 56, 1º andar. (V 2180)

Piano Steiweg
1/4 CAUDA
Vende-se completamente novo. — Rua Benjamin Constant n. 32. (V 23.137)

Pharmaceutico
Precisa-se de um para dar nome a uma pharmacia no interior. Trata-se na rua do Cattete n. 323. — Pharmacia Manso Sayão. (V 2210)

Piano - Compra-se
Urgente, para particular, embora precise algum concerto. Paga-se bem. Phone n. 241 Villa. (V 2163)

LEME
Vende-se o importante terreno á Avenida Atlantica, no dia 16 de agosto ás 5 horas da tarde, pelo leiloeiro Julio. (V 22156)

ESPOLIO
Vendem-se dois solidos predios para familia, á rua Senador Dantas ns. 56 e 58, no dia 15 de agosto, ás horas da tarde, pelo leiloeiro Julio. (V 2215)

1º ANDAR
Aluga-se á rua da Constituição n. 71, com diversas e espaçosas salas, proprio para grande empresa ou companhia. Trata-se no andar terreo. (V 19498)

VENDE-SE
um fogão a gaz de forno e estufa: preço 150$000. Rua do Mattoso 206. (V 2190)

APARTAMENTO
Aluga-se um e dois quartos ricamente mobilados, com pensão, a casaes de tratamento. Rua Barão de Itamby n. 39 Praia de Botafogo. (V 21900)

Moedas e medalhas
do Brasil colonial e imperio, compram-se na "MINA DE OURO" Avenida Rio Branco n. 137. (V 1915)

CARTOMANTE
Professora de sciencias occultas. — Attende a senhoras, á rua S. Januario n. 231, sobrado. (V 2080)

PENSÃO
Vende-se uma com longo contracto com 18 a 30 quartos bem mobilados, situada perto do largo do Machado. Informações com o sr. Cavalcanti. — Rua do Carmo 71, 1º andar. (V 22.253)

ENFERMEIRA
Precisa-se de uma que não faça questão de ir para fóra; cartas neste jornal com as iniciaes R. C. S.

Apparelho cinematographico
Vende-se um projector Pathé. Trata-se á Avenida Rio Branco n. 106/108 sobrado, com Cunha, das 10 ás 11 horas da manhã e das 3 1/2 ás 5 horas da tarde. (V 2316)

PHARMACIA
Vende-se em Nictheroy, bem installada, com bom movimento e grande futuro; pequeno aluguel de casa. — Trata-se com o sr. Mario, Rua do Rosario n. 98, 1º andar, do meio dia ás 4 horas da tarde. (V 2314)

Aluga-se - Centro
Aluga-se excellente 1º andar, com duas salas e tres quartos, e demais dependencias, á rua José Mauricio n. 116; chaves e para tratar á rua Uruguayana n. 27, Drogaria Ferreira. (V 21772)

PAN AMERICA LINE

Munson Steamship Lines

Administradores dos vapores da United States Shipping Board Fleet Corporation

A rota mais rapida para a America do Norte

As proximas saidas do Rio de Janeiro são:

	Para Nova York	Para Rio da Prata
Southern Cross..	Agosto, 20,	
American Legion	Setembro, 3.	Agosto, 15
Pan America.....	Setembro, 17.	Agosto, 29.
Western World..	Outubro, 1º	Setembro, 12

E quinzenalmente a seguir.

O PAQUETE

AMERICAN LEGION

Esperado de Nova York hoje 14 do corrente, subirá amanhã, 15, para:

MONTEVILÉO e BUENOS AIRES

Viagens ao Norte, em tempo minimo, nestes vapores, de limpeza irreprehensivel com toldos espaçosos, grandes camarotes, salões ventilados e uma insuperavel cozinha, bibliotheca, contendo uma vasta collecção de livros seleccionados.

Preços especiaes para viagens de ida e volta aos Estados Unidos da America, via costa do Pacifico e volta pela costa do Atlantico ou vice versa, incluindo a passagem de Buenos Aires a Valparaizo pelo Trans-Andino.

Agentes

THE FEDERAL EXPRESS COMPANY
Avenida Rio Branco n. 87
RIO DE JANEIRO

(8881)

SERRAS CIRCULARES

SIEMENS

Companhia Brasileira de Electricidade

Siemens Schuckert S. A

RIO DE JANEIRO

Rua 1º de Março, 88.

(10236)

Pensão á venda

Traspassa-se uma bem montada no bairro do Flamengo; contrato de quatro annos; 15 quartos occupados, para boas familias. Resposta neste jornal a M. T. (V 22,287)

RUA LARGA, 29

Em frente á rua Acre. Entre Uruguayana e Avenida

OURO VELHO

JOIAS velhas, platina, brilhantes, dentes e dentaduras postiças, etc. COMPRAM-SE e paga-se mais que ninguem.

V. Ex. precisa de um relogio de parede, bolso, punho ou despertador, uma joia? Procure-nos, que nós lhe vendemos artigo afiançado e por baixo preço.

CONCERTOS EM GERAL

Casa de Confiança

MONTEIRO & LOUREIRO
JOALHERIA PALADINO
Phone 3044, Norte
(V 20719)

Burroughs

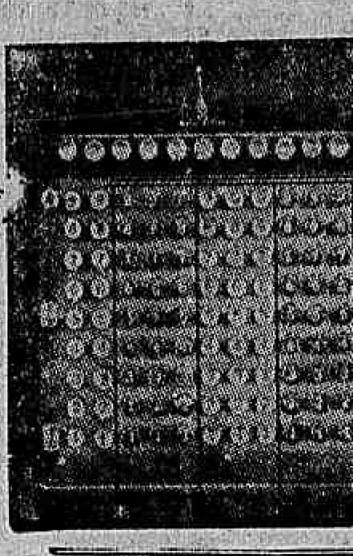

O TECLADO BURROUGHS

E' conhecido em todo o mundo porque se adapta á pauta de todos os livros e documentos de contabilidade.

E' simples porque cada tecla tem um valor determinado.

A tecla 4 na setima columna representa sempre quatro contos de réis.

Muitas teclas podem ser accionadas em uma mesma operação

Todos os zeros são automaticos - Para escrever dez contos, basta calcar a tecla numero um, na columna oitava -- Uma operação só para escrever oito algarismos.

A pontuação é automatica.

O systema BURROUGHS é simples e facil.

Cont de réis	Mil Réis	Réis

00*
35.000
125.000
2.000.000
4.500.000
4.400.000
11.000.000
450.000
678.000
2.010.500
30.004.000
100.000.000
155.202.500*

Pautas de costume para

FACTURA — RAZÃO

BORRADOR — DIARIO

COMPRE UMA BURROUGHS E POUPA DINHEIRO

COMPANHIA BURROUGHS DO BRASIL S.A.

RIO DE JANEIRO	SÃO PAULO
106, Primeiro de Março	15 — 1º — Largo da Sé
Tel. N. 6392	Tel. Cen. 1710

(10293)

SOBRADO NO CENTRO

Alugam-se os 1º e 2º andares do predio do BECO DA CARIOCA, 30, acabado de construir, tendo cinco grandes quartos e duas salas em cada pavimento, fogões a gaz, banheira, esquentador e mais requisitos modernos, assim como grande terraço com bella vista de toda a cidade; ver e tratar no mesmo, das 8 ás 5 da tarde. (V 21963)

SITIO

Compra-se ou arrenda-se um nos arredores do Rio. Prefere-se com luz electrica. Resposta ao sr. Teixeira — Caixa Postal n. 1.762. Rio. (V 21945)

HOTEL

Traspassa-se um magnifico, com quartos, sala de jantar e demais dependencias, achando-se o mobiliario e guarnece completamente novo e todo do mesmo estylo; não se exige luvas pela passagem do contrato que é ainda longo, e o aluguel é razoavel, estando todos os quartos alugados. Preço: Trata-se á rua da Constituição 36. (V 23284)

ESCRIPTORIO

Aluga-se parte de um de frente rua do Ouvidor 68, 1º andar, sala 3. (V 24053)

REMINGTON

Vende-se uma machina em perfeito estado. Rua da Quitanda n. 60 sobrado. (V 24061)

SALA E QUARTO

Alugam-se juntos ou separados. Boa mobilia casa séria. 3, rua Carvalho Monteiro, 3. (V 23777)

Arrumadeira e copeira

Precisa-se de uma boa. — Avenida Vieira Souto n. 8, Ipanema. (V 24019)

Vende-se em leilão pelo leiloeiro

Fabio, um pequeno predio de solida construcção, com boas accommodações para pequena familia, com 11 metros de frente por 100 de fundos, sito á rua Assis Carneiro n. 91, estação de Piedade, na sexta-feira, 15 do corrente, ás 5 horas da tarde, em frente ao mesmo. (V 23320)

Para as Pessoas Idosas! O

Tonico Loverso

é de uma utilidade que não tem preço!!! Optimo contra a DIABETES e contra a ARTERIO SCLEROSE. Regularisa os intestinos, purifica o sangue tornando-o facilmente circulavel.

DA' FORÇA!

DA' ENERGIA!

DA' RESISTENCIA PHYSICA!

DA' BEM ESTAR!!!

As senhoras e cavalheiros de certa edade que desejam prolongar a vida e afastar os achaques da velhice, não devem deixar de usar o TONICO LOVERSO!

Preparado unico no seu genero que custa pouco, dura muito e vale ouro!...

Garantia: Aos que não ficarem satisfeitos com os effeitos do Tonico Loverso, os fabricantes restituem-lhe o dinheiro.

Vende-se nas pharmacias.

App. S. P. 5|10|22. N. 1000. (V 10874) A

Lustrador de moveis

Alberto Ferreira, trata em casas particulares e estabelecimentos para lustrar. Telephone provisorio 634 Norte. Officina: Rua Benedicto Hyppolito n. 115. (V 22364)

CASA

em Botafogo, propria para um casal distincto, aluga-se. Informações com o sr. Tertuliano, á rua Uruguayana n. 27, sobrado, sala de frente, das 9 ás 11 e de 1 ás 6 horas. — (Não se attende ao telephone). (V 22330)

Malas de cabine

Vendem-se duas de fabricação franceza completamente novas, por preço convidativo. Rua Gonçalves Dias, 47. (V 23269)

120$000

Aluga-se um quarto limpo, com entrada independente, proprio para escriptorio ou officina, na rua Buenos Aires 208, 1º., com telephone. (V 23291)

Fabrica de cigarros

Precisa-se de encartuchadeiras á rua do Riachuelo n. 19. (V 22,368)

BUICK Sedan Limousine

Vende-se uma luxuosa Sedan em estado de novo, por preço de occasião. Rua Marquez de Abrantes n. 102. (V 21961)

SOCIO

Precisa-se de um para um pequeno fabrico de calçado sob medida; já está em grande prosperidade, com capital a 10:000$000. Cartas nesta redacção a J. A. (V 24011)

ASTHMA, BRONCHITE ASTHMATICA

Os accessos agudos cedem promptamente, a expectoração é facilitada e a calma sobrevem com o PO' INDIANO de Giffoni. (Vide o modo de usar no rotulo). Para os casos chronicos, GOTTAS INDIANAS de Giffoni. Nas bôas pharmacias e drogarias. — Deposito: Drogaria Giffoni, Rua 1º de Março n. 17. — Lic. D. N. S. P., n. 33, de 26|4|1900, e n. 189, de 16|9|911.

(11967)

CINEMA

Vendem-se diversos films a preço de occasião. Tratar com Waldemar, á rua Santa Luzia 246. Telephone C. 1034. (V 21044)

CINEMA

Vende-se uma copia nova de um film brasileiro em cinco partes, com 1.500 metros, assumpto de aventuras, para preços e mais informações dirijam-se á rua Santa Luzia n. 246, com Waldemar. Telephone C. 1034.

Magnifico palacete

Aluga-se, situado no melhor ponto do Riachuelo, Rua Flack 51, dispondo de amplas e luxuosas salas, grande chacara, garage, dependencias proprias para os empregados e outras. No alto de uma collina, desfruta um bello panorama. Trata-se na Rua 1º de Março 104, escriptorio. (21458)

Leilão de moveis

O Julio, leiloeiro, venderá em leilão, amanhã, ás 5 h. á rua Ubaldino do Amaral n. 49, os moveis que guarnecem este predio, residencia de distincta familia que se retira desta capital. Bella guarnição para salão de jantar, com 10 peças, de peroba, na cor de nogueira. Bello e moderno dormitorio para casal, com 8 lindas peças, de peroba clara, outro valioso e chic dormitorio de páo setim com 6 peças para casal, muito moveis avulsos. Missangas de valor. Quadros e medalhões. Louças, metaes, crystaes, tapetes, etc., etc. etc. O catalogo está publicado no "Jornal do Commercio" de hoje. (V 21466) N

Pensão Familiar

Alugam-se salas para familias e cavalheiros; comida de primeira ordem. Rua Buarque Macedo n. 60. (V 22.28)

Aquecedores a gaz "Federal" 225$ com a collocação

SEM PERIGO DE EXPLOSÃO, todos de cobre nickelados. ABSOLUTAMENTE GARANTIDOS. São os melhores e os mais economicos. Experimentados na presença do comprador. OFFICINA FEDERAL SUISSA rua dos Arcos n. 64, e rua do Ouvidor n. 58, 2º andar, (elevador). (V 22.522)

SELLOS DE CORREIO

Preços sem competencia

Catalogo Gratis e Franco

Remessas para escolha

R. POULAIN

7, Rue de Provence, PARIS

(11607)

OURO!!!

Correntes, cordões, castões, ouros quebrados, platina, dentes, dentaduras, joias com brilhantes, salvas de prata, apparelhos de chá.

Prata-Moeda

ANTIGUIDADES

N. B. — Não fazemos preços a não ser á vista porque não queremos illudir o publico, com offertas fantasticas.

Vejam a offerta dos outros compradores e depois venham em nossa casa.

SYNDICATO NORTE AMERICANO, compro cautelas do M. S. e de outras casas.

R. 7 DE SETEMBRO 162, 1º.

T. C. 5083.

(V 22.499)

SAE-AZAR

PARA SER APPLICADO ONDE HOUVER PERCEVEJOS

A' VENDA EM TODA PARTE

DEPOSITO

RUA LEDO, 75 (ANTIGA S. JORGE)

PENSÃO

Fornece-se pensão muito variada, generos de primeira qualidade, á mesa e a domicilio. Rua Corrêa Dutra 105. Telephone Beira Mar n. 409. (V 22.264)

PARA ECONOMIA DO GAZ

A OFFICINA FEDERAL SUISSA concerta e põe em estado novo, por pouco dinheiro, os queimadores e chapas de fogões e aquecedores a gaz, os mais deteriorados ou quebrados. Attende-se a chamados pelo telephone Norte 5159, administração, rua do Ouvidor n. 58, 2º andar, (elevador) e na rua dos Arcos n. 64. Telephone Central 664. (V 22522)

Tapetes e Oleado

para mesas, corredores e salas. Cortinas, stores e capachos. — O melhor sortimento. — Preços reduzidos.

Casa Raul Campos

Rua 7 Setembro 84

Moveis de vime, malas e artigos de viagem e sports.

Os melhores fogões a gaz

São os "Federal", de tres e quatro bocas, com forno, quadro fechado, muito economicos, resistentes e por preços baratissimos, com o transporte e a ligação. "Officina Federal Suissa". Rua dos Arcos n. 64 e Ouvidor n. 58, 2º andar, (elevador). (V 22.522)

DORMITORIO

Dois modernos e chics dormitorios para casal, serão vendidos hoje em leilão, pelo leiloeiro Julio, á rua Ubaldino do Amaral n. 49. Esp. do Senado. (V 22466) N

MEIA PENSÃO

Rapaz allemão de educação esmerada, recem-chegado, empregado no commercio, procura quarto com meia pensão em casa de familia brasileira distincta, onde lhe seja dada occasião de se exercitar na lingua portugueza. De preferencia inquilino unico. Offertas a V. S. T., caixa postal 745. (V 22.277)

CASA

Vende-se, estylo moderno, com todas as commodidades para familia decente, á rua Wandencoch n. 12, estação de Ramos. Trata-se com o proprietario pelo telephone Ipanema 2021. (V 22.505)

SOBRADO

Servido por elevador, aluga-se o da rua Uruguayana n. 74. (V 22456)

PIANO

Vende-se hoje em leilão, pelo leiloeiro Julio, á rua Ubaldino do Amaral, 49, um lindo piano americano. Espl. do Senado. (V 22466) N

OURO

Joias usadas

Quem Melhor Paga é a — JOALHERIA — RIO — ASSEMBLÉA, 54.

Officina para todos os concertos.

(V 23010)

Sobre Joias

Cautelas do Monte Soccorro e tudo que represente valor empenhado

VIANNA IRMÃO & C.

RUA PEDRO I. n. 28—30 (Antiga Espirito Santo)

SALA DE JANTAR

Moderna e bonita, com 10 peças, será vendida hoje em leilão, pelo leiloeiro Julio, á rua Ubaldino do Amaral n. 49. Espl. do Senado. (V 22466) N

(10.004)

Pensão Atlantica

Vagou-se uma sala de frente e um quarto com agua corrente. Rua Corrêa Dutra 25, Telephone B. M. 993.

Marcos allemães em recolhimento

Avisamos aos possuidores de marcos papel moeda, que o governo allemão está recolhendo todas as séries de 1915 até 1923. Quem fôr possuidor das mesmas queira dirigir-se ou escrever, dando as relações de notas e quantidade para a troca das mesmas. Com o Cambio de Antonio Cinelli. — Avenida Rio Branco n. 5.

MANICURE

Avenida Gomes Freire 91, sobrado. Telephone Central n. 2.474. (V 22518)

ESCRIPTORIO

Alugam-se dois gabinetes de frente com communicação; só se alugam juntos. Rua Sete de Setembro 29. (V 22316)

Pensão Harding

22, Marquez de Abrantes, a familias e cavalheiros; salas e quartos com optima pensão; banhos de mar. (V 22519)

TELHAS TYPO FRANCEZA

Vendem-se na rua Frei Caneca, 450. (6306)

Feridas rebeldes

ECZEMA

O pó marca Liége — arcoleira comp.: desinfecta, allivia a dôr, limpa a ferida para sarar em pouco tempo. Na eczema o resultado é admiravel. V. em todas as pharmacias e drogarias.

DE SEDA 6$9

Tricoline de seda, branca, creme e beje. "A NOBREZA" está vendendo a 6$900 o metro. URUGUAYANA, 95 (V 22502)

ENCERADOR

Calafetação e enceramentos de assoalhos. Antenor Corrêa. Telephone Norte 5830. Rua Alfandega 197. (V 22531)

Senhores capitalistas

Empresa recentemente organizada nesta capital, tendo em mão varias hypothecas e outros negocios de vulto, necessita de capitaes para hypothecas, emprestimos com garantia, penhores mercantis, etc. Informações urgentes para a Empresa de Cobranças e Procuradoria, á Praça Tiradentes n. 37, loja. Telephone Central n. 5.029. — Sizenando Rodrigues de Almeida. (V 22470)

PIANO PLEYEL

Vende-se magnifico piano Pleyel. — Trata-se á rua Souza Lima n. 73. — Telephone Ipanema n. 240. (V 22525)

ENCERADOR

Calafetar, raspar, encerar e envernizar assoalhos. Manoel Saraiva. Rua Senador Euzebio n. 26. Telephone Norte 2390. (V 22479)

Auto Chevrolet

Vende-se por motivo de viagem, completamente reformado e pintura nova, preço de occasião. Trata-se á rua Senador Dantas n. 44. Telephone Central 1290. (V 22534)

Estacão de Todos os Santos

Vendem-se seis magnificos predios sitos á rua das Dôres ns. 58, 60, 62, 64, 66 e 68, divididos em amplas salas, quartos, cozinha com fogão, em terreno medindo 25 metros de frente por 15 de fundos mais ou menos, em leilão, quinta-feira, 21 do corrente, ás 4 horas da tarde, em frente aos mesmos, pelo leiloeiro Gasmão. (10.282)

PRATA MOEDA NACIONAL

DINHEIRO DA CAIXA DE CONVERSÃO

Não vendam sem consultar os meus preços. Compro qualquer quantia. As melhores taxas do mercado. Consultem primeiro as casas que desejarem, mas... não vendam sem se informarem das minhas condições. — Casa de Cambio Antonio Cinelli, Avenida Rio Branco n. 5. (V 22443)

Professor interno

Procura-se para este cargo, em gran de collegio desta capital, pessoa idonea e que tenha habilitações para leccionar em cursos preliminar e secundario. E' de todo inutil apresentar-se quem não tiver pratica e que não fôr capaz de manter perfeita disciplina. Praia de Botafogo n. 174. (10298)

ESCRIPTORIOS

Alugam-se optimas salas servidas a elevador, na Avenida Rio Branco 173, loja. (V 22.444)

ENCERADOR

Calafetar, raspar, encerar e envernizar assoalhos, Manoel Silveira. Telephone Norte 3451. Rua Senador Euzebio n. 84. (V 2324)

INFALLIVEL NA COQUELUCHE

Salvae vossos filhos com a

Coqueluchina

Evitae o contagio da terrivel doença com a COQUELUCHINA.

A' venda em todas as pharmacias.

DEPOSITARIOS:

CAMPOS HEITOR & C.ª

35 – Uruguayana – 35

Remette-se registrado pelo Correio, a quem enviar 6$ a CAMPOS HEITOR, rua 23 de Maio n. 26 — Rio.

PLANTISTA

Precisa-se competente, para fabrica de moveis. Dirigir-se: Rua Camerino n. 81. (V 23246)

ETERNIZAR A MOCIDADE?

Crême de Cêra Purificado

(Purified Wax Cream)

(1165)

BUNGALOW

Vende-se recentemente construido, centro terreno, rua asphaltada, proxima Collegio Militar. Pavimento superior: quatro grandes quartos, banheiro completo. Pavimento inferior: salas visitas, espera, jantar, almoço e copa, cozinha, despensa, toilette. Fóra: garage, quarto, chuveiro, tanque. Informações Villa 3862. (V 23236)

Terreno no Andarahy

Vende-se magnifico lote de terreno á rua José Vicente, entre os ns. 16 e 22, com 13 metros de frente por 50 de fundos, servido pelo bonde Uruguay E. Novo, negocio de occasião. Trata-se com Ferreira, á rua de S. Pedro n. 131, loja. (V 23146)

TIJUCA

Alugam-se casas recem-construidas, com tres quartos, duas salas, etc., jardim e terreno. A' rua Itacurussá 119 (rua particular). Chaves nas mesmas. (V 21702)

Officina de carpinteiro

Movida a electricidade. Aceita-se esquadrias e vende. Rua Clarisse 152, Pilares. (V 23030)

Excellente casa

Aluga-se a familia de tratamento com duas salas, oito quartos e todas as commodidades em centro de jardim, á rua Bomfim n. 40, S. Christovão, das 3 ás 5 horas. (V 23190)

BOM QUARTO

Em casa de familia de tratamento aluga-se um bom quarto mobilado ou não e com ou sem pensão. Para ver e tratar á rua Bento Lisboa n. 171. (V 23207)

Machina Singer

Vende-se uma cinco gavetas; cose e borda preço de occasião. Rua Visconde da Gavea n. 61, junto a Senador Pompeu. (V 23114)

Automovel Hupmobile

Vende-se um licenciado com taxi; por 8:000$000, a prestações. Ver e tratar na Garage Beira Mar, Rua Senador Vergueiro n. 143. (V 24.047)

2:000$000

Particular precisa dessa quantia com urgencia, pagando de juros 5 % ao mez. Cartas a F. Mattos — Posta Restante Praça Duque — Rio. (V 22360)

Barata Chandler

Vende-se uma quasi nova, pouco uso funccionamento perfeito. Ver e tratar á Avenida Rio Branco 249. (V 21958)

GRATIFICA-SE

Ao chauffeur que entregar a machina photographica esquecida em seu auto, domingo ultimo, de Copacabana á Brahma, na rua de S. José n. 76, ao sr. dr. Dias. (V 21931)

Optimo terreno--Ipanema

Vende-se um 11 x 30, na rua Farme de Amoedo, junto á Avenida Vieira Souto, local já esgotado pela City. Terreno plano, prompto a receber edificação. Tratar á Avenida Rio Branco n. 106|108, 1º andar, com Edith. (V 22.355)

MACHINAS DE ESCREVER

Vende-se Underwood, Remington, Royal, Monarch, Oliver, Hammond, Adler, Welington e Corona, para todos os preços. Rua Evaristo da Veiga 109. (V 22330)

PETROPOLIS

Aluga-se boa casa mobilada á Avenida Piabanha n. 365. Trata-se á rua Viuva Lacerda 12, Largo dos Leões. (V 23276)

LEIAM NO DIA 15 OS

Numero Especial de Anniversario da

Revista Musical

Texto variado — Clichés — 7 musicas modernas. Preço 1$500. A' venda nos jornaleiros e redacção — URUGUAYANA N. 132, sob. Estados, pelo Correio, 2$000. (V 23326)

PILULAS VIRTUOSAS

(Pilulas de Papaina e Podophilina)

Empregadas com successo nas molestias do estomago, figado ou intestinos. Estas Pilulas, além de tonicas, são indicadas nas dyspepsias, dôr de cabeça, molestias do figado e prisão de ventre. São um poderoso digestivo e regularizador das secreções gastro-intestinaes.

A' venda em todas as pharmacias.

Vidro, 2$500. Depositarios: — M. Cardoso & Comp. Rua dos Andradas n. 172. Rio de Janeiro.

Ap. D. G. S. P. n. 247, de 16|6|913. (10273)

(10724)

BOM EMPREGO

Uma importante Companhia tem algumas vagas de Representantes nos Estados de Minas e Rio de Janeiro. Dá-se preferencia a quem tiver relações em uma das localidades seguintes: Porto Novo, Cataguazes, Ubá, Ponte Nova, São Paulo de Muriahé, Macahé, St. Maria Magdalena e Cachoeira de Itapemirim. Remuneração fixa ou á commissão. Cartas nesta redacção, indicando edade e experiencia a WRIGHT. (V. 21989)

PHARMACIA

Vende-se uma no Estado do Rio, a tres horas da capital em importante estação da E. F. C. B., local sem medico; faz bom negocio. Acha-se fechada por ter fallecido o proprietario. Trata-se á rua dos Ourives n. 88, com o sr. Pires. (V 22431)

A Tabella Ornellas

E' indispensavel a V. Ex., e para provar o que digo, telephone Central 73, que lh'a envio sem compromisso algum. (V 23.111)

Salas e quartos

Alugam-se, a pessoas distinctas, com e sem pensão, á rua S. Januario 89. Phone Villa n. 1.408. (V 22458)

Sala e gabinete no centro

Aluga-se uma grande sala de frente com duas sacadas, e um gabinete de frente com uma sacada, ambos encerados, muito claros, installação electrica, já ornamentados, etc.; para medico, dentista, costureira, escriptorio commercial, etc. Ver e tratar á rua da Assembléa n. 13, 2º andar, das 13 ás 17 horas. (V 22438)

SALA

Bem mobilada, mesa de primeira ordem, aluga-se na pensão Alhambra, á rua Barão de Ubá n. 107, junto a Haddock Lobo. — Villa 2.534. (V 22.448)

CASA MOBILADA

Situada na Praia de Botafogo, aluga-se por quatro mezes e meio. Tem tres grandes quartos, sala e dependencias para familia de tratamento. Sem luvas ou outros onus, por novecentos mil réis mensaes, com contrato e fiador. Informações: Telephone B. M. n. 1231. (V 22.279)

Lulu' da Pomerania

Vende-se um cachorrinho de côr marron com um anno de edade. Ver e tratar á rua Aqueducto n. 73. — Santa Thereza. (V 22.281)

FLAMENGO

Em rua transversal, perto dos bondes e em casa de familia de tratamento, alugam-se com pensão e luxuosamente mobilados, dois excellentes quartos com janellas, sendo um perto do banheiro. Informações: Phone B. M. n. 3198. (V 21944)

Cabellos no rosto

Destruidos radicalmente. Processo moderno por uma operadora ingleza diplomada, sem dôr e sem cicatriz. — Massagens, Raios Violettes, Vibratorio, etc. — Rua da Quitanda numero 79, esquina de Ouvidor. (V 21 539)

Terrenos a prestações

Vendem-se, optimos, em lotes, acceitas pela Prefeitura, na prazo de cinco a seis annos, preços razoaveis, ruas Estação Circular da Penha, a um minuto da Estação, altos e bonito panorama. Informações, rua da Alfandega 84, sobrado, de 1 ás 3 horas e rua Portinho n. 70. Aos domingos e feriados encontra-se no local quem mostre e venda. (V. 23139)

APARTAMENTO DE LUXO

Aluga-se um, situado em centro de grande jardim, com espaçosa sala de frente, quarto, sala de banho, magnifico terraço lateral, telephone particular e entrada independente, com pensão de primeira ordem e todo conforto, para familia ou cavalheiro de fino tratamento. Trata-se na rua Marquez de Abrantes n. 110. (10554)

Tubos de ferro fundido

Vendem-se cerca de 300 metros de 4 pollegadas, já usados, com as respectivas virolas de ligação, sendo estas inteiramente novas. Trata-se á rua S. Pedro n. 132, sobrado. Telephone Norte 3259. (10229)

Terreno na Gavea

Vende-se um optimo terreno, em rua localizada perto o futuro prado do Jockey Club. Informações pelo Telephone Ipanema 2033. (10263)

Torno para repuchar

Sobre mesa, de ferro, intermediaria, etc., vende-se á rua D. Julia 62. (V 22.361)

Vende-se ou aluga-se

O confortavel predio da rua Figueira n. 50, em S. Francisco Xavier recentemente construido, com grande terreno, proprio para familia numerosa, pensão, collegio ou adaptação de qualquer fabrica. Póde ser visto todos os dias até ás 12 horas. Trata-se com Francisco Leal & Comp., á rua General Camara n. 87, sobrado. (V 22.311)

Cortadores de bancada

Precisam-se especiaes na fabrica de calçado da rua S. Christovão 548.

Lei do inquilinato

Consultas notificações despejos, defesas de inquilinos, contratos de arrendamento, hypothecas, compra e venda de immoveis etc. Dr. Raymundo Moreira, QUITANDA, 66, 1º andar. (V 23279)

ESCRIPTORIO

Aluga-se á rua Uruguayana n. 1º andar, uma espaçosa sala com duas janellas de frente. Trata-se no mesmo andar. (V 22315)

Salas de frente

Alugam-se para atelier, officina ou escriptorio; na Avenida Rio Branco n. 129, 2º andar. (V 21961)

RODEIO

Aluga-se uma casa nova. Trata-se com João Albino. (V 23238)

CLINICA DE DOENÇAS DO RECTUM E ANUS

Tratamento especial indolor das

HEMORRHOIDAS

Sem operação,

Dr. Raul Pitanga Santos

da Faculdade de Medicina.

Passeio 56, sob. de 1 ás 4

Aos Srs. Proprietarios

Offerece-se um homem para tomar conta de avenida ou casa de commodos, com pratica, dando abono á sua conducta ou fiança em dinheiro; informações á rua da Assembléa n. 44, com o sr. Coelho. (V 23250)

ISOLADORES

Companhia Paulista de Material Electrico.

RIO DE JANEIRO

Rua São José, 76.

(0272)

EXTRAORDINARIA ESPIRITA

Avenida Suburbana n. 2618, bonde Cascadura á porta. Das 12 ás 17 horas. (V 22.266)

PRATICO DE PHARMACIA

Precisa-se de um na pharmacia Pires, á rua Visconde do Rio Branco n. 115. — Nictheroy. (V 22.267)

RAQUETTES

Inglezas, francezas e americanas

Rêdes, poteaux e bolas para tennis.

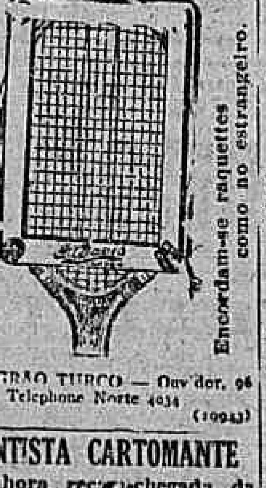

Encordam-se raquettes como no estrangeiro.

CASA GRÃO TURCO — Ouvidor, 96
Telephone Norte 4034

(10943)

SCIENTISTA CARTOMANTE

Senhora recem-chegada da Europa, falando cinco idiomas, diz o passado e prevê o futuro pelas linhas da mão e nas cartas. Rua Evaristo da Veiga n. 49, sobrado. (V. 23263)

Predios para renda

Compra-se em conta alguns, com 2 e 3 quartos, bem localizados, modernos e em bom estado. Rua S. Francisco Xavier n. 26, negocio directo. (V 21959)

AUXILIAR

PRECISA-SE de um, com alguma pratica de serviço de escriptorio, sabendo escrever á machina. Cartas neste jornal para V. Z. (V. 22233)

OURO

Compra-se de 4$100 a 6$500, prata, platina, joias, etc. — Rua da Carioca n. 36. Joalheria A' Joia.

Telhas canal e Lenha

Vendem-se 1.000, no predio em obras á rua Buenos Aires n. 253.

SALAS

Alugam-se, de frente e internas, amplas para companhia ou escriptorio, á rua Sete de Setembro 97, sobrado.

BILHARES

Vendem-se dois modernos. — Rua Sete de Setembro n. 97, sobrado.

PHARMACIA

Para uma bem montada precisa-se de um socio com capital. Informar-se á rua Theodoro da Silva n. 433, Villa Isabel. (V 22.283)

SANTA THEREZA

Aluga-se sobrado mobilado, duas salas, esplendido terraço, banho e entrada independente. Rua Aprazivel n. 10, Santa Thereza.

AMA SECCA

Precisa-se de uma menina para pagem de uma creança de dois annos. Rua Santa Luiza n. 117, (Maracanã). Paga-se bem.

IPANEMA

Traspassa-se o resto do contrato de uma bem mobilada casa, preferencia a quem ficar com os moveis. Trata-se na mesma. Praça Ferreira Vianna 14.

Sitio ou chacara

Deseja-se alugar. Cartas com preço e todas as informações para E. G. S., rua Santa Amelia 19, Matinos.

Encyclopedia e Diccionario Internacional

Vende-se uma, completa, com 20 volumes, em perfeito estado. Preço optimo 400$000. Ver e tratar no largo do Capim n. 10.

Quartos e escriptorios

Alugam-se no novo palacete da rua Visconde Rio Branco n. 17.

Pensão Esperança

EXCLUSIVAMENTE FAMILIAR

Em predio de cimento armado, com agua corrente, apartamento e uma sala para dois ou tres rapazes por preços modicos. Rua do Cattete n. 231.

Armações e balcões

Vendem-se á rua da Assembléa n. 52. — (PHARMACIA).

POLICIAES

Vende-se por 1:200$000 um lindo e desenvolvido casal de cães allemães policiaes, com dez mezes e que nunca tiveram a menor doença. Cartas a Schumann no escriptorio desta folha.

Sobrado no centro

Aluga-se para escriptorio o 1º andar da rua Buenos Aires n. 49, proximo á Avenida. Trata-se na loja. (V. 21473)

PHARMACIA

Vende-se uma em um bairro proximo no E. do Rio. Para tratar com o sr. Franco Pinto & Comp. — Rua Telles n. 67. — Cascadura.

CASA MOBILADA

Traspassa-se o contrato da casa á rua Carlos de Carvalho n. 65, 1º andar, a quem comprar a luxuosa mobilia e tudo o necessario de uma casa. Póde-se ver das 10 ás 5 horas.

TIJUCA

Aluga-se casa recem-construida, com seis quartos, quatro salas, varanda, etc., centro de terreno. A' rua Itacurussá n. 110. (rua particular). Chaves na mesma.

Carro para creança

Vende-se, quasi novo, á rua Senador Vergueiro n. 167.

Madeiras e Materiaes para Construcções

A. COSTA ARAUJO

Rua da Constituição N. 78. Teleph. C. 4.450, e em Nictheroy, rua 15 de Novembro 24 a 30. Tel. 368.

Grande Stock de madeiras em toros, serradas e apparelhadas em todos os comprimentos, larguras e grossuras: Peroba de Campos, Peroba Rosa, Cedro Oleo Vermelho, Imbuya, Vinhatico, Jacarandá e muitas outras de Lei.

Madeiras do Norte em larga escala: — Pão roxo, Pão Setim, Massaranduba, Andiroba, Freijó, Macacauba, Louro, Amgelim rajado, etc.

Pinho Paraná em Couçoeira e taboado para qualquer quantidade. — Preços modicos. Entrega immediata. (11...)

LEILÕES

Leilão de Penhores

CASA J. MENDES — JOSE' MOREIRA DA COSTA & C. Successores. EM 18 DE AGOSTO DE 1924 — BECCO DO ROSARIO — 9 — das cautelas vencidas, podendo os seus mutuarios reformal-as ou resgatal-as até á hora do leilão. (V 21033)

Leilão de Penhores

Em 22 de agosto de 1924 — A. Motta & Irmão — 5 — BECCO DO ROSARIO — 5 — das cautelas vencidas, podendo os seus mutuarios reformal-as ou resgatal-as até á hora de começar o leilão. (V 23132)

Leilão de Penhores

Em 23 de Agosto — J. Delgado — 197, Rua 7 Setembro, 197 (V 23237)

Leilão de Penhores

14 de agosto — JOSE' CAHEN — Rua Silva Jardim, 7 (V 19465)

Leilão de Penhores

Em 16 de agosto de 1924 — Francisco de Aguiar & C.ª — 36, Rua Luiz de Camões, 36 (8909)

Implorando a caridade

ANGELA PECORARO, viuva, com 80 annos de edade, completamente cega e paralytica; ... VENTURA, de 94 annos de idade, viuva; ENTREVADA, rua do Chichorro n. ..., rua XVIII, doente, impossibilitada de trabalhar, tendo dous filhos ...; CARLOTA, pobre velhinha sem recursos; ELVIRA DE CARVALHO, pobre cega e sem amparo da familia; FRANCISCA DA CONCEIÇÃO BARROS, cega de ambos olhos e aleijada; UM INFELIZ ALEIJADO; FELICIANA LUCAS, viuva, paralytica; VIUVA SANTOS, com 68 annos de idade, gravemente doente de molestias incuraveis; JULIETA — EMILIA, duas pobres ...; THEREZA, pobre ceguinha sem ... abrigo de ninguem; VIUVA SOARES — Sem poder trabalhar; VIUVA DE UM JORNALISTA ... menor amparo.

Amas secca e de leite

ALUGA-SE uma ama de leite sadia. Trata-se na rua General Polydoro n. 109. (V 22282) A

PRECISA-SE de uma mocinha para ama secca, á rua Conde de Bomfim n. 520. (V 23224) A

Cozinheiros e cozinheiras

ALUGA-SE uma cozinheira de forno e fogão, cartas neste jornal para Rosalina. (V 21953) B

PRECISA-SE de uma cozinheira para casa de familia, na rua Senador Furtado n. 112-A. (V 22404) L

PRECISA-SE de uma cozinheira, á rua Martins Ferreira n. 24 — Botafogo. (V 22317) B

PRECISA-SE de perfeita cozinheira de forno e fogão, que durma no aluguel, na rua Francisco Octaviano n. 17 — Copacabana; paga-se bem. (V 23142) B

PRECISA-SE cozinheira do trivial para casa de pequena familia, dormindo fóra; rua Santa Sophia n. 94 — Tijuca. (V 23200) B

PRECISA-SE de uma cozinheira do trivial, para pequena familia e que durma no aluguel; apresentar-se com referencias, á ladeira do Ascurra 65, Aguas Ferreas. (V 23096) B

PRECISA-SE empregada para cozinhar e lavar, para um casal e para ficar tempo em Petropolis e tempo no Rio, ordenado a combinar, á rua de S. Francisco Xavier, 110. (V 21866) B

Creados e creadas

COPEIRO — Precisa-se de um bom copeiro para casa de tratamento, devendo apresentar referencias. Rua Guanabara n. 99. (V 22432) C

LAVADEIRA — Precisa-se de uma boa lavadeira para casa de tratamento, devendo apresentar referencias. Rua Guanabara n. 99. (V 22433) C

OFFERECE-SE uma lavadeira, prefere-se casa estrangeira, trata-se na Praia Vermelha, estação Benjamin Constant (V 23329) C

PRECISA-SE de uma empregada para ama secca e serviços leves; paga-se bem, na rua Lina de Vasconcellos n. 320; paga-se o bonde. (V 21713) C

PRECISA-SE de uma creada para ajudar em casa de familia; á rua do Riachuelo n. 234. (V 23166) C

PRECISA-SE de um carregador para carrocinha de mão, tratar na rua Coronel Figueira de Mello, 363. (V 22476) D

PHARMACIA — Precisa-se de um bom pratico, conducta afiançada, Rua Estacio de Sá 26. (V 22498) D

PRECISA-SE de prespontadeiras e ajudantes de costura, na Fabrica de Calçado Cleveland, á rua Figueira de Mello n. 313. (V 21795) D

PRECISA-SE de uma arrumadeira e copeira, na rua Xavier da Silveira n. 100 — Copacabana. (V 22385) H

PRECISA-SE de uma mocinha de 12 a 15 annos, de toda confiança, para copeira e arrumadeira de pequena familia, 36, sobrado, Buarque de Macedo. (V 23122) C

PRECISA-SE de uma copeira e arrumadeira, na rua Carlota 30, Botafogo. (V 24049) C

PRECISA-SE de uma arrumadeira, Avenida Mem de Sá 69. (V 24021) C

Empregos diversos

MOÇA distincta, enfermeira, precisa de uma familia de tratamento, podendo servir como dama de companhia. Dá as melhores referencias. Cartas para este jornal a A. C. (V 22400) D

PRECISA-SE de uma moça allemã, para serviços domesticos da casa de um senhor só. Cartas ao sr. Luiz, neste jornal, dizendo onde póde ser encontrada. (V 23391) D

PRECISA-SE de boas ajudantes costureiras; paga-se bem, á Avenida Mem de Sá n. 85. (V 22305) D

PRECISA-SE de bordadeiras, com pratica de machina Cornely; rua Gonçalves Dias n. 47. (V 23313) D

PRECISAM-SE moças para recorte de bordados; rua S. José n. 72, 2º andar. (V 23361) D

Doenças das vias - urinarias (Venereas e Cirurgicas)

Dr. ESTELLITA LINS — (Da Cruz Vermelha)

Com pratica nos Hospitaes da Europa

Tratamento moderno das doenças da Urethra, Prostata, Bexiga. Urethroscopia. Exame endoscopico da Urethra e Bexiga; Methodo pessoal na cura da Blenorrhagia e complicações; tratamento pela electricidade da esterilidade na mulher; Operações dos orgãos genitaes. Especial para senhoras. Installações de Raio X e Laboratorio de analyses; Applicações electricas e vaccinas autogenas etc. S. JOSE' 81 — Das 10 ás 12 e das 15 ás 18 horas. (11264)

PRECISA-SE de carpinteiros e pintores que sejam bons; paga-se bem; rua Visconde de Itauna n. 202. (V 23309) D

PRECISAM-SE encarteiradeiras de cigarros, á rua S. Francisco Xavier n. 220. (V 22345) D

PRECISA-SE de um rapaz, forte, para entregador; trata-se na rua S. José n. 110, sobrado, fundos, das 9 ás 10 horas. (V 24092) D

PRECISAM-SE de homens para o serviço de policiamento do 22º districto policial. Tratar na séde da guarda-nocturna, á rua 4 de Novembro n. 12 — Ramos. (V 23187) D

BORDADEIRA — Precisa-se que saiba bordar bem á mão e a Branco. Rua 19 de Fevereiro, 190. (V 21996) D

PRECISA-SE de um pequeno de boa conducta, para servente de pharmacia, na rua Camerino n. 3. (V 24051) D

PRECISA-SE de um official ferreiro, á rua Mariz e Barros n. 344. (V 22292) D

PRECISA-SE de uma menina, para pagem de uma creança de 2 annos, á rua Santa Luiza n. 117 — (Maracanã). Paga-se bem. (V 22288) D

PRECISA-SE de uma boa lavadeira, á rua Senador Dantas n. 49. (V 24003) D

KRAEMINA
INFALLIVEL NA ASTHMA
E NA BRONCHITE ASTHMATICA
PURAMENTE VEGETAL
(3471)

PRECISA-SE uma moça que tenha pratica dos serviços de copeiragem e arrumação, numa pensão, á rua da Misericordia n. 38, 2º andar. (V 21767) D

UM DEVER!...

Uma senhora que soffreu de terrivel rheumatismo, perto de 10 annos, indica gratis o remedio que a pôz radicalmente boa em pouco tempo. Carta com sello para a resposta a Mme. P. Valls, rua Riachuelo, 423, sobrado, Rio. (V 24086)

PRECISA-SE de officiaes e ajudantes, de obra Luiz XV e virada, na Fabrica de Calçado Cleveland, á rua Figueira de Mello, 313. (V 21794) D

Casas e commodos no centro

ALUGA-SE um bom quarto mobilado, com pensão, em casa de familia, a rapaz, rua S. José 55, 1º andar. (V 22321) E

ALUGA-SE um quarto de frente para escriptorio ou atelier, na rua Uruguayana 7, 2º andar. (V 22503) E

ALUGA-SE o grande predio á avenida Henrique Valladares n. 14, proprio para hotel, com 40 quartos; trata-se na rua Barão de Ubá 45, Villa 6164. (V 21478) E

ALUGA-SE sala de frente mobilada, tem banho quente e telephone, Rua Riachuelo 21, sobrado. (V 22475) E

ALUGA-SE uma sala e um quarto para escriptorio, na rua São José n. 68, sob. (V 22480) E

ALUGA-SE um quarto mobilado, com pensão. Telephone Central 3659. (V 23212) E

ALUGA-SE uma sala propria para escriptorio, á rua do Rosario n. 102, 1º andar. (V 21763) E

ALUGAM-SE esplendidas salas de frente, mobiliadas, rua São José n. 51, 1º andar. Tem telephone. Praça dos Governadores n. ... (V 22402) E

ALUGA-SE por contrato ou vende-se o esplendido predio da rua Silva Manoel n. 133, com tres salas, 4 quartos e mais accommodações para pessoa de tratamento. Trata-se á rua ... esquina de São Francisco, ... (V 22406) E

ALUGA-SE um optimo segundo andar na Av. Rio Branco, proprio para escriptorio, consultorios medicos, escriptorios ou companhias. As chaves estão na loja e trata-se á rua Sete de Setembro n. 203. (V 23370) E

ALUGA-SE barato, pequeno escriptorio, á rua da Quitanda 130, 1º andar. (V 23360) E

ALUGAM-SE escriptorios, na rua do Rosario n. 170, sobrado. Tratar com Faria Filho. (V 23347) E

ALUGAM-SE duas salas com sacadas, para escriptorio ou consultorio, á rua Senhor dos Passos n. 17, sobrado. (V 23348) E

ALUGA-SE area c/ cozinha e camara escura; tem gaz; Rodrigo Silva n. 30. (V 22330) E

ALUGA-SE bons quartos a rapazes do commercio, em casa de familia, ... n. 153. (V 22345) E

ALUGA-SE um quarto mobilado, com pensão, a casal de tratamento, rua Paulo Frontin, 24, Esplanada do Senado. (V 21914) E

A LUGA-SE o vasto armazem da Avenida Passos n. 32. Os Srs. pretendentes terão quaesquer informações, na Livraria da mesma Avenida 28, com o Sr. Fonseca, a quem poderão ser entregues suas propostas até o dia 15 do corrente, ás 12 horas. (V. 23193) E

ALUGA-SE um bom quarto mobilado, a um moço do commercio, á rua da Carioca, 12, 2º andar. (V 21841) E

ALUGA-SE uma bonita sala de frente, com cinco sacadas, com mobilia, em casa de familia, com ou sem pensão, para rapazes solteiros ou casal sem filhos, á rua Imperatriz Leopoldo n. 1. (V 21853) E

ALUGA-SE magnifico sobrado, 4 quartos, 2 salas, etc.; rua Haddock Lobo, 452, esplendida sala para consultorio dentario, á rua Visconde Itauna, 70. (V 21855) E

ALUGA-SE um bom quarto mobilado a dois rapazes do commercio, ou a um senhor. Rua do Senado, 204, sobrado. (V 21890) E

ALUGA-SE o sobrado n. 36, da praça Deodoro, na Esplanada do Morro do Senado. Trata-se no botequim, n. 32. (V 23140) E

ALUGA-SE em casa de familia de todo o respeito, uma magnifica sala e quarto mobilados, somente a casal ou moços de boa conducta, que trabalhem fóra de casa, rua dos Invalidos, 204-A (V 23152) E

ALUGA-SE um bonito quarto mobilado em casa de familia de respeito, a um moço nas mesmas condições; rua S. José n. 79, 2º andar. (V 23132) E

ALUGA-SE em casa de todo respeito, um quarto bem mobilado a cavalheiro de todo respeito; trata-se Avenida Mem de Sá n. 72. (V 22240) E

GRATIS — Tereis riqueza, tereis coragem e resolução e conquistareis uma posição de destaque, quando puzerdes em pratica as minhas theorias da Sciencia do Exito! Discipulos e discipulas de toda parte do Brasil me escrevem contando-me os seus successos.
Escreva hoje, pedindo, GRATIS o
Mensageiro da Fortuna, ao Sr. Aristoteles Italia, á Caixa Postal, 604
Secção C. — RUA S. JOSE', 6 — Rio de Janeiro. Só serve para adultos e não analphabetos. (7091)

Grande área de terreno na Avenida Atlantica

Vende-se uma grande área de terreno em um dos melhores pontos da Avenida Atlantica. Tem tres frentes, sendo: 89 m., 70 para a Avenida; 72 m., 50, para a rua de Copacabana e 56 m., 90 para uma outra rua. Existem no terreno dois predios antigos e dois predios novos, rendendo tudo a preço barato 4:500$ por mez. Trata-se com o sr. Duarte Felix, no escriptorio desta folha. (11082)

ALUGA-SE quartos a moços e casaes distinctos, no novo palacete da rua Visconde Rio Branco 17. (V 21912) E

ALUGAM-SE duas salas de frente, com ou sem mobilia, e preço modico, á rua Carlos de Carvalho n. 57. (V 22238) E

CALLOS — POMADA PARISIENSE — SEM RIVAL! (V 24081)

ALUGAM-SE por 350$, uma sala de frente e uma de centro, muito grande, rua Carioca 52, 1º. Tratar 7 de Setembro 195, 1º. (10291) E

ALUGA-SE um escriptorio no 1º andar da rua Buenos Aires n. 46. Trata-se na loja com Lafayette Bastos & Comp., Casa Bancaria. (10287) E

ALUGAM-SE para medico tres salas com telephone e criado, rua 7 de Setembro 1.., 1º andar. (10291) E

BOM quarto para qualquer utilidade, aluga-se á rua do Passeio 42. (V 22462) E

BOM confeiteiro e bom caixeiro para fóra, venham urgente, á rua da Prainha 42. (V 22464) E

QUARTO — Aluga-se um em casa de familia, na praça da Republica 89, loja. (V 22733) E

Cura da Hydrocele sem operação, Prof. BARBOZA VIANNA. Ch le 17 - 2as., 4as e 6as. — 4 ás 6.

QUARTO — Aluga-se em casa de familia, com pensão, um espaçoso, a dois rapazes ou moços do commercio, rua Relação 39. (V 22455) E

QUARTOS — Para familias e cavalheiros de tratamento, fornece-se comida fóra, preços modicos. Rua Barrozo, 43. Tel. Ip. 1327. (V 22263) H

SALA — Aluga-se para escriptorio, praça Gonçalves Dias 11, 1º. (V 22252) E

DEUZA DA PAZ
A melhor escova para dentes

ALUGA-SE uma sala de frente e um quarto para moços solteiros, com pensão farta e asseiada, á rua da Misericordia n. 38, 2º andar. (V 21768) E

BELLO SEXO — Para vossos incommodos tomem CAPSULAS SEVENKRAUT (APIOL, SABINA, ARRUDA). Ap. D. N. S. P., n. 94, 19|9|921. A' venda na Rua 7 de Setembro 61 e 81 — Drog. Huber Berrine. Tubo 7$000. (V 20345)

ALUGA-SE quarto ou vaga, com ou sem pensão, casa de familia. Rua da Carioca, 47, 2º andar. (V 23251) E

ALUGAM-SE bons quartos a rapazes do commercio, em casa de casal sem filhos. Tratar com o sr. Gomes, á rua do Lavradio, 73, loja, ou no 1º andar. (V 23244) E

ALUGA-SE esplendidos quartos para solteiros ou casaes sem filhos, no palacete Gomes Carneiro, á rua Gomes Carneiro n. 75, antiga rua do Costa. (V 19692) E

ALUGA-SE sala mobilada com pensão, para casal; rua Municipal n. 4, 2º andar. Tem elevador. (V 21805) E

ALUGA-SE — Um confortavel quarto, bem mobilado, para casal ou cavalheiro de tratamento, á rua Carlos de Carvalho 88, 2º. (V 24058) E

ALUGAM-SE bons commodos bem mobilados, a cavalheiros de tratamento ou a casal, com ou sem pensão, rua do Cattete 335. (V 22372) E

ALUGA-SE uma espaçosa sala de frente, com pensão, á rua Buenos Aires, 113, 2º andar. (V 23282) E

ALUGAM-SE 2 magnificos aposentos sem mobilia e sem pensão, a casal ou cavalheiros que trabalhem fóra, — pede-se e dá-se referencia, Rua Silva Manoel, 111. (V 23355) E

H. Lerche
Machinas para lacticinios e frigorificos.
Vasilhames para leite
Motores e dynamos
Rua São Pedro n. 105
RIO DE JANEIRO
CAIXA POSTAL, 2374 (16240)

ALUGA-SE uma sala de ... casal distincto, ou cavalheiro do commercio, com ou sem pensão, Rua Santa Luzia, 132, perto da cidade e dos banhos de mar. (V 21967) E

ALUGA-SE uma sala na praça 15 de Novembro n. 34, 1º andar. T... na mesma. (V 22294) E

A LUGA-SE uma boa sala de frente, mobilada, com ou sem pensão, a um senhor, em casa de familia, á rua do Riachuelo n. 330. (V 21988) E

PARA companheiro, em bom quarto de frente, bem no centro commercial, adm...se ... cente, pagando 40$000. Procurar á rua do Carmo, 41, sobrado, sala 1. (V 24096) E

SALA de frente, aluga-se, para escriptorio ou dentista, Assembléa, 21, 1º andar. (V 21927) E

SALAS para escriptorios, alugam-se á rua 7 de Setembro, 207. (V 23155) E

Lapa e Santa Thereza

ALUGA-SE uma casa, (6 quartos, 3 salas, 3 W. C., etc.), á rua Augusto Severo n. 46, praia da Lapa; aberta das 11 ás 4 horas. (V 21563) F

ALUGAM-SE, em Santa Thereza, em casa de um casal, duas salas de frente, juntas ou separadas, com moveis ou sem moveis, servida por todas as linhas de bondes; só se alugam a pessoas que trabalhem fóra, distante 15 minutos da cidade. Tel. Cent. 2590. (V 22314) F

ALUGA-SE o predio recentemente reconstruido, com optimas accommodações, da rua da Lapa, 95. Trata-se no Banco Portuguez do Brasil. (V 21953) F

CASA — Aluga-se ou traspassa-se uma reformada, com 4 quartos, 2 salas, saleta, cozinha, copa e banheiro, e um bello terraço, a familia. Para ver das 9 ás 4 ou de 8 1/2 ás 9 1/2 da noite. Rua Barão do Rio Branco, 36, sobrado. (V 21721) E

SANTA THEREZA — Aluga-se um bom quarto, mobilado, a rapazes. Rua Curvello, 54. (V 19695) F

INDISPENSAVEL numa meza de fino gosto os delicados "Wafer's" (Biscoutos á la creme) da NOVA FABRICA NACIONAL
ALPHA BISCOUTOS
PEÇAM NAS PRINCIPAES CASAS
AGENTE EXCLUSIVO: A. VALLETTA.

Cattete, Laranjeiras, Botafogo e Gavea

ALUGA-SE na Pensão Miramar, esplendido apartamento e um quarto para familias e cavalheiros distinctos, rua Corrêa Dutra 81. (V 22514) G

ALUGA-SE uma sala a um casal ou dois cavalheiros, em casa de familia respeitavel, rua das Laranjeiras 107, casa XV. (V 22514) G

ALUGA-SE sala sem moveis, a casal ou casal que trabalhe fóra, rua Corrêa Dutra 94. (V 22439) G

A LUGA-SE um bom quarto mobilado ou não, a casal sem filhos ou senhores, casa de familia, Rua Benjamin Constant 139-A. (V 22482) G

A LUGA-SE um esplendido quarto em casa de familia, com optima pensão, a casal distincto, casa encerada, mobiliario novo, junto ao Flamengo. — Travessa Cruz Lima n. 35. (V 23103) G

ALUGAM-SE bons commodos, bem mobilados, a cavalheiros de tratamento, ou a casal, com ou sem pensão, Rua do Cattete 335. (V 22497) G

ALUGA-SE uma sala de frente ricamente mobilada e com optima pensão, a casal de tratamento, em casa de familia. Tem tambem um quarto para solteiros, nas mesmas condições. Rua Benjamin Constant, 40. (V 22349) G

ALUGA-SE um magnifico quarto mobilado, sem pensão, a moços do commercio ou cavalheiros de tratamento na rua Andrade Pertence, 18, Cattete. (V 21738) G

ALUGA-SE a rapazes uma sala de frente, no principio da rua Tavares Bastos. Trata-se Bento Lisbôa, 91, — Pharmacia Abel. (V 21709) G

ALUGA-SE bom quarto, á rua Corrêa Dutra n. 68, sob., em casa de familia. (V 21752) G

ALUGA-SE bom quarto com pensão, em casa de familia estrangeira, a cavalheiro de tratamento; á rua Carvalho Monteiro n. 31. (V 21764) G

ALUGA-SE uma optima sala de frente mobilada e independente, a casal distincto (póde ter filho); é em casa de familia sem outro inquilino; á rua Dois de Dezembro n. 68. Sómente de 2 ás da tarde. (V 22236) G

ALUGA-SE uma boa sala de frente em casa de familia, a senhores do commercio; tem telephone; na rua Cattete, 41, sobrado. (V 21869) G

ALUGA-SE uma sala de frente, bem mobilada, com todo o conforto. Rua 1º de Dezembro, 93. Tel. B. 3309 (V 23298) G

ALUGA-SE 2 lindas salas com boa pensão, praia de Botafogo ... (V 22496) G

ALUGA-SE em casa de familia, lindo quarto de frente, bem mobilado, arejado, com pensão ... largo do Machado e a 10 da cidade. (V 22407) G

ALUGA-SE o predio da rua Guanabara n. 69, trata-se na mesma rua n. 67, das 7 ás 8 horas da noite. (V 22412) G

ALUGA-SE uma boa sala de frente a pessoas distinctas e um quarto no porão, a quem trabalhe fóra, na rua Ypiranga n. 51 — Laranjeiras. (V 24093) G

ALUGA-SE um bom sobrado, linda vista, para a barra; rua Cassiano n. 126 — Gloria. (V 23483) G

ALUGA-SE esplendido quarto com pensão, para casal ou para dois rapazes, á rua Barão do Flamengo, 42. (V 21724) G

ALUGA-SE mobilada, a casa da rua Visconde Silva, 14, Botafogo. — Ver e tratar das 10 ás 17 horas. (V 23338) G

ALUGA-SE a casal ou senhores do commercio, magnifico quarto de frente, grande jardim, em casa de respeito e conforto. Informações pelo tel. Beira Mar 613. Rua Buarque de Macedo n. 32. (V 23323) G

ALUGAM-SE quartos mobilados, com ou sem pensão, á rua Dois de Dezembro n. 46. (V 22475) G

ALUGA-SE em casa de familia, bom quarto para casal; mobilado e com pensão; á rua do Cattete n. 240. (V 23357) G

ALUGA-SE em rua transversal, á Voluntarios da Patria, até 31 de dezembro, casa de um só pavimento, mobilada, com 3 dormitorios. Informa-se, rua Menna Barreto n. 42. — Para ver de 1 ás 5 horas. (V 23365) G

ALUGA-SE uma boa casa, á rua Alvaro Ramos n. 106 — Botafogo. Informações no local. (V 22422) G

ALUGA-SE um excellente quarto, em casa de familia de tratamento; rua Sorocaba n. 31. (V 22321) G

ALUGA-SE uma linda sala de frente, completamente independente; rua Voluntarios da Patria n. 20. (V 23273) G

ALUGA-SE uma espaçosa sala em Botafogo. Para informações, á rua Menna Barreto n. 42. (V 23265) G

Elixir de Mastruço
Anti-catarrhal, anti-febril e tonico
Para doenças pulmonares não tem rival
MARCA REGISTRADA
Ap. D. N. S. P. S. P. n. 392, em 3|3|904.

ALUGAM-SE quartos e salas mobiladas, a casaes que não tenham filhos ou a cavalheiros, rua Almirante Tamandaré n. 46, Cattete.

ALUGA-SE uma sala e um quarto de frente, separados e com boa mobilia, pensão de 1ª ordem. — Rua Silveira Martins, 70, Flamengo. (V 22303) G

ALUGA-SE uma sala de frente e um quarto, mobilados, para casaes, com ou sem pensão, em casa de familia, na rua Marquez de Abrantes, 90. (V 21959) G

ALUGA-SE um bom quarto de frente, bem mobilado, para um senhor de tratamento em casa de familia. — Rua do Cattete, 213. (V 23264) G

ALUGA-SE um bom quarto para 2 senhores distinctos, em casa de familia de rigoroso tratamento. Rua Buarque de Macedo, 71, perto dos banhos de mar. (V 23254) G

A LUGA-SE um quarto mobilado, com pensão e direito a telephone, a rapaz ou senhor de tratamento, por preço modico, á rua Bambina, 46, sob. (V 22329) G

ALUGA-SE uma casa com 3 quartos, 2 salas, copa, entrada ao lado. — preço, 450$. Faz-se contrato, rua da Assumpção n. 45, onde se trata. — Botafogo. (V 23227) G

ALUGA-SE em casa de familia de tratamento, dous bons quartos mobilados, com pensão, rua Pereira da Silva, 110, Laranjeiras. (V 22276) G

ALUGA-SE um quarto mobilado, em casa de familia, e senhor de tratamento, Rua Santo Amaro, 69. (V 21957) G

A LUGA-SE um quarto para solteiro, mobilado, com entrada independente, com pensão, á rua Marquez de Abrantes, 90. (V 21959) G

A LUGA-SE um bom commodo a rapazes ou casa sem filhos, á rua do Cattete, 221. Preço, 70$000. (V 22328) G

EM casa de familia distincta aluga-se esplendida sala, com ou sem mobilia e outro quarto, com pensão. — Cattete 109. (V 22274) G

EM casa de absoluto respeito e socego, alugam-se boa sala de frente independente, e um quarto, para um ou dois moços do commercio. Cattete, 247, casa I. (V 21705) G

QUARTO em casa de pessoa de tratamento, aluga-se um mobilado, a um rapaz solteiro. — rua Marquez de Abrantes, 230, sobrado. (V 23346) G

QUARTO — Aluga-se, com ou sem mobilia, com pensão, a casal ou pessoas de respeito. Rua Bambina, 55 Botafogo. Tel. S. 1377. (V 24081) G

ALUGA-SE á rua S. Vergueiro, 80, um amplo e bem arejado apartamento de frente e mais um quarto confortavel, para dois rapazes ou casaes distinctos. Tel. B. M. 3910. (V 22071) G

ALUGA-SE um bom quarto mobilado; rua Benjamin Constant n. 139, sobrado. (V 23362) G

ALUGA-SE em casa de familia, uma boa sala mobilada a casal sem filhos, rua Silveira Martins, 84. (V 23119) G

ALUGA-SE um quarto grande, sem moveis, a casal de respeito. Rua Visconde de Ouro Preto, 55, Botafogo. (V 21726) G

ALUGA-SE ou traspassa-se o contrato do andar terreo, junto ao Flamengo. Central 1246. (V 22257) G

ALUGA-SE bom quarto em casa de familia, á rua Benjamin Constante n. 135. Tem telephone. (V 21856) G

ALUGA-SE um quarto e uma sala de frente, mobilado, em casa de familia. Rua Barão de Guaratiba, 47. — Tel. B. M. 257, Cattete. (V 21481) G

ALUGA-SE a casa da rua Bambina n. 59, para grande familia, excellentes accommodações, duas entradas e vasto terreno, Bonde de Humaytá. Aberta de 1 ás 4 horas. (V 21835) G

ALUGA-SE a espaçosa e confortavel casa mobilada, da rua Conde de Irajá n. 62. Ver das 2 ás 4. (V 21780) G

ALUGA-SE uma boa casa em Botafogo; trata-se na rua do Rosario n. 78, com o sr. Felisberto. — Cartorio. (V 21870) G

ALUGA-SE a casal distincto ou a pessoas de tratamento, uma sala mobilada, sem pensão, á rua Carvalho de Sá n. 33, proximo ao largo do Machado. (V 23162) G

ALUGA-SE bom quarto a casal ou senhor de tratamento, com boa pensão, mobilado e encerado, em casa limpa e socegada, á rua Correa Dutra, 168 (V 23243) G

ALUGA-SE optimo quarto muito espaçoso e com janellas para jardim, mobilado, a casal ou cavalheiros de fino trato, em casa de familia. Paysandu' 187. (V 24065) G

ALUGA-SE em casa de familia um pequeno quarto mobilado, com ou sem pensão, a um rapaz, rua Conde de Baependy 13. (V 24053) G

APPARTAMENTO. — Aluga-se a casal de fino tratamento, completamente independente, muito arejado, bella vista, com ou sem mobilia e com pensão em casa de familia, sendo unico inquilino. Rua Tavares Bastos n. 11-A. (V 23077) G

ALUGA-SE predio moderno, com seis quartos, 2 salas etc., magnifico chacara, com arvores fructiferas. Local muito saudavel, na rua da Passagem n. 222. Aluguel, 700$000 com contrato. Informações tel. Sul 2494. (V 21973) G

Ondulação Permanente
Chegou de Paris um novo especialista de ondulação permanente. Unica ondulação que resiste á lavagem de cabeça.
Casa Eritis
Uruguayana, 78
Tel. Central 1313 (7498)

J. Rainho & C.

Endereço Telegraphico: RAINHO-RIO — Telephone Norte 170 — Codigos Usados: Brasil, Ribeiro e A B C, 5ª Edição.

IMPORTADORES E EXPORTADORES

Oleos de toda as qualidades para lubrificação de machinas maritimas e terrestres.

Grande stock de oleos das marcas UNIVERSAL, para automoveis, dynamos, teares, fuzos, carros, cylindros, machinas de gelo, transformadores, turbinas, vapores e locomotivas.

Unicos depositarios no Brasil das tintas preparadas, oleo CRYSTAL para automoveis, carros e edificios, breu, soda caustica, barrilha, cimento, arame farpado, grampos, arame liso, chapas pretas e galvanizadas, enxadas, correias, alvaiade, agua raz, folhas de Flandres, estanho "Carneiro", arcos de ferro para caixas, machados, martellos, foices, gaxetas, papelão, asbestos, drogas em geral para industrias, etc., etc.

Escriptorio e Armazem: RUA BUENOS AYRES, 44

Depositos: Rua da Gambôa, 19 — 21 e Santo Christo, 61

RIO DE JANEIRO (11683)

QUARTO mobilado, independente, a rapaz do commercio, aluga-se um, á rua Santo Amaro, 16. (V 23378) G

QUARTOS mobilados, com pensão, para casal ..., aluga-se no largo do Machado n. 42. (V 22449) G

SALA — Aluga-se para casal decente, ou dois senhores estrangeiros, tem direito á cozinha e serventia de sala de jantar, etc. Rua Pereira da Silva 205, Larenjeiras. (V 22319) G

TO LET large single and double rooms with running water. Excellent board plenty vegetables from own garden. One minute from seabaths, Xavier da Silveira, 80. Fon elp. 1129, Copacabana. (V 23328) G

Leme, Copacabana e Leblon

ALUGAM-SE em casa de familia, quarto e sala de frente, mobilados, com pensão, juntos ou separados, a casal distincto ou cavalheiros; rua Gustavo Sampaio. — Informações pelo teleph. Sul 3148. (V 21771) H

A LUGAM-SE os lindos bungalows da rua Raul Pompéa 31 e 33, acabados de construir. Informa-se das condições com Lafayette Bastos & Comp., Casa Bancaria, á rua Buenos Aires 46. (10287) H

A LUGA-SE pequena e boa casa de dois pavimentos, á rua Joaquim Nabuco; para informações dirija-se á Casa Bancaria Lafayette Bastos & Comp., á rua Buenos Aires 46. (10287) H

A LUGA-SE ou vende-se, no melhor ponto de Ipanema, Avenida Rainha Elisabeth numero 169-B, um bem confortavel e solido predio em 2 pavimentos, 4 dormitorios, escriptorio, saleta para engommar, etc., amplo terraço e entrada para automovel. Trata-se no mesmo, todos os dias até as 4 horas, com Pettineri. (V. 21720) H

ALUGAM-SE no posto 6, duas salas completamente independentes, em casa de pequena familia, á rua Julio de Castilhos n. 59. Tel. Ip. 623. (V 21742) H

A LUGAM-SE sala e quartos, com ou sem moveis, cozinha de 1ª ordem. Avenida Atlantica 812-A. Telephone Ip. 291. (V. 21749) H

ALUGAM-SE boas salas na pensão Copacabana, Rua Copacabana, 522 Tel. Ipanema 6. (V 23324) H

ALUGA-SE uma sala ou um quarto, mobilados, com pensão, em casa de familia, na rua Miguel Lemos, 48. Copacabana. (V 23226) H

ALUGA-SE em casa de familia de todo o respeito, um quarto com entrada independente, a senhores ou moços que trabalhem fóra. Ver e tratar a qualquer hora. Rua Real Grandeza n. 13, Botafogo. (V 23240) H

A LUGA-SE uma casa moderna, com todo o conforto, em 2 pavimentos; tendo 2 salas, saleta, entrada, cópa, cozinha, 4 quartos, dependencias, banheiro, jardim, bom quintal, etc., etc.; á rua Raul Pompéa n. 61, em Copacabana. (V. 22297)

ALUGA-SE um esplendido palacete, em Copacabana, posto 4, melhor ponto para banho de mar. Trata-se á rua Ipanema, 61; o predio é na mesma n. 125. Aluguel 1:000$000. (V 21851) H

ALUGA-SE uma boa casa na rua Copacabana 844. As condições são informadas por Lafayette Bastos & Comp., Casa Bancaria, á rua Buenos Aires 46. (10287) H

ALUGA-SE no melhor ponto de Ipanema, uma sala completamente independente, muito arejada e espaçosa, a pessoas que trabalhem fóra. Informações na rua Prudente de Moraes 39. (V 21972) H

ALUGA-SE a casa da rua Copacabana 40. A chave acha-se na mesma rua n. 43. Trata-se na rua Theophilo Ottoni 43. (V 22445) H

ALUGAM-SE casas recem-construidas, a 450$ e 400$; rua Figueiredo Magalhães n. 116. Trata-se á rua Quitanda n. 73, sobrado. (V 22324) H

ALUGA-SE em Copacabana, em casa de distincto casal, optimo aposento Tel. Ipanema 1666. (V 23172) H

ALUGAM-SE na pensão Astor salas e quartos, a casaes e solteiros de tratamento, rua Xavier da Silveira, 8, Copacabana. Tel. Ipanema 1129. (V 21744) H

EM casa de tratamento e de todo o respeito, alugam-se, a familias nas mesmas condições, bons quartos, bem mobilados, com optima alimentação. Rua Francisco Octaviano, 47, (ant. rua Egrejinha). Copacabana, perto do posto 6. (V 20793) H

ALUGA-SE a confortavel casa da Prudente de Moraes n. 204, em Ipanema, podendo ser vista das 10 horas em deante. Tratar com Dureal, á rua dos Ourives n. 28, sobrado. (V 23355) H

Saude, Praia Formosa e Mangue

ALUGAM-SE um ou dois quartos a pessoas decentes e sem creanças, em casa de um casal sem filhos, á rua Farias n. 37 (Estacio de Sá). (V 24055) I

ALUGAM-SE duas salas, podem ser com pensão. Rua S. Leopoldo, 73 sob., proximo á praça Onze. (V 22326) I

Catumby, Estacio e Rio Comprido

ALUGA-SE por contrato, para familia de tratamento, a casa nova da rua Barão de Itapagipe, 380. As chaves estão na rua Aguiar n. 77, onde se trata. (V 21937) J

ALUGAM-SE bons quartos a moços solteiros, na rua Marquez de Sapucahy n. 91. (V 23225) J

APARTAMENTO á rua do Bispo, 245, aluga-se em casa de familia, com sala de espera, grande sala de visitas e um quarto; trata-se na mesma, das 19 ás 21 horas. Prefere-se rapazes distinctos. (V 23030) J

Haddock Lobo e Tijuca

ALUGA-SE bom quarto, com ou sem mobilia, a rapaz do commercio, trata-se das 7 ás 9 da noite, Rua Aristides Lobo 195. (V 22500) K

ALUGAM-SE 2 quartos grandes com communicação, proprios para familia, rua Haddock Lobo 123, Pensão Brasileira. (V 22485) K

ALUGAM-SE as casas ns. 7 e 9 da ... Velha da Tijuca, acabadas de construir, bondes ... á porta. Trata-se na rua do Hospicio, 85, 1º andar, das 15 ás 19 horas. (V 23312) K

ALUGA-SE um optimo quarto, espaçoso, mobilia nova, pensão de 1ª, para casal ou 2 pessoas distinctas. — Pensão Mariz e Barros, nesta rua no n. 427. Tel. Villa 3764. (V 22395) K

ALUGA-SE sala e quarto de frente, proprios para costureira ou bordadeira, dá-se pensão, querendo, á rua do Mattozo n. 82. (V 23310) K

ALUGA-SE para casal, em casa de familia, uma esplendida sala de frente, com 3 janellas e um espaçoso quarto de frente, com janella, com ou sem mobilia. Rua Conde de Bomfim n. 94. (V 22410) K

ALUGAM-SE magnificos quartos na rua Conde de Bomfim, 451. Local admiravel e saudavel. (V 21487) K

ALUGA-SE com pensão, em casa de familia, 2 excellentes quartos, a casaes distinctos, tem telephone, banhos quentes e frios. Rua Conde de Bomfim n. 34. (V 23148) K

ALUGAM-SE grande sala e um quarto, com pensão; com ou sem mobilia. Aristides Lobo, 78. (V 21732) K

ALUGAM-SE dois bons quartos, com pensão, a casal ou familia, com ou sem mobilia; Aristides Lobo, 83. (V 21732) K

ALUGAM-SE magnificos commodos a rapazes e casaes sem filhos; á rua Zamenhoff n. 15 — Haddock Lobo, perto do Estacio. (V 21760) K

ALUGA-SE em casa de familia de tratamento, a cavalheiro ou casal de identicas condições, um magnifico quarto, com ou sem pensão, mobilado ou não. Não ha outros hospedes. Ver e tratar na rua Conde de Bomfim 297 sobrado. (V 23147) K

ALUGA-SE em casa estrangeira e muito socegada, a casal ou cavalheiro, um bello quarto mobilado, com banhos quentes e frios e mais commodidades, tem telephone, na rua do Mattozo, 107, bonde e omnibus á porta. (V 22305) K

ALUGA-SE uma luxuosa sala de frente e um quarto para casal ou senhor de tratamento, — tratar na rua Conde de Bomfim, 48. Tel. Villa 2560 (V 22290) K

ALUGA-SE um quarto a uma senhora ou rapaz solteiro, com pensão, e sem mobilia. Rua dr. Campos Salles n. 174. (V 21956) K

APARTAMENTO — Estrada Nova da Tijuca, em palacete de todo o conforto, aluga-se, de 2 a 3 quartos, mobilados, com ou sem pensão, a casal de tratamento, sem creanças. Informa-se Phone Villa 2550. (V 22085) K

ALUGA-SE um esplendido quarto e uma sala, com pensão, em casa de familia. Av. Rio Comprido 3451 Proximo á rua Had. Lobo. (V 21760) K

ALUGA-SE quarto com pensão, a casal de tratamento, em casa de familia. Rua dr. Aristides Lobo, 26. (V 21922) K

Ondulação dos Cabellos
Cabellos crespos com poucas applicações do
CRESPODOR
SÃO COM SEGURANÇA OBTIDOS
Vidro . . . . 10$000—Pelo Correio . . . 12$000
Na Perfumaria «A' GARRAFA GRANDE» 66 Rua Uruguayana
PERESTRELLO FILHO & Cia.
Em Nictheroy: Drogaria Barcellos (1042)

Estomago - Figado e Intestinos

Digestões difficeis, gastrites, dôr e peso no estomago, vertigens, azia, enterites, hepatites e todas as molestias do apparelho gastro-intestinal, tratam-se com o ELIXIR EUPEPTICO, do Professor Dr. Benicio de Abreu. Ap. D. G. S. P. — N. 214 — 8|2|1898. A venda em todas as pharmacias e drogarias do Rio e dos Estados. — Depositarios: Alfredo de Carvalho & C. — Rua 20 de Abril, 16 e 1º de Março, 10. (11342)

(63) FOLHETIM DO "CORREIO DA MANHÃ"

HONRA E DESHONRA

— POR —

E. MARLITT

— Assim tambem tu não admittirias que um homem se devesse humilhar deante de ti, não é certo, Felicidade? — disse elle completando com vivacidade a phrase interrompida, emquanto que sons alegres pareceram manifestar-se na voz. — Mas uma opinião que implica uma tal grandeza d'alma tambem tem suas consequencias, — replicou elle depois de alguns momentos de silencio. — Sê inteiramente bôa, uma vez, raciocina com calma, e dize-me se não é o dever de uma mulher estender a mão a quem deseja tentar a reparação de um erro? Não fales! e não respondas agora a esta pergunta! Já vejo pelo teu olhar que essa resposta não seria a que desejo. Esperarei com paciencia. Talvez chegue o dia em que a arvore nova não persista em dispensar qualquer apoio!

Retirou-se. O olhar de Felicidade caiu na folha de trevo que elle tinha apanhado como um symbolo de felicidade e que tinha caído de sua mão; a folha estava, ainda fresca, na relva. Ella não podia ergueI-a, não tinha que se importar com a "sua" felicidade, porém desviou-se á distancia de um passo, para evitar de calcar aos pés aquelle prophetasinho.

XXI

Tinham gozado de alguns bellos dias de primavera, aformoseados por um alegre sol, aquecidos por um ar tépido. Agora um céo chuvoso, pardacento, côr de chumbo, estendia-se por cima da pequena cidade de X... Estava tão baixo, tão baixo, que parecia sustentado pelas altas torres da cidade.

Nesses dias sombrios e com aquella claridade embaciada, a velha casa da praça do Mercado parecia ennegrecer e reassumir o aspecto que tinha outrora, quando os cavalleiros armados dos quaes só possuia os retratos, passeavam por debaixo das abobadas das suas salas.

Os caixilhos dos aposentos situados na fachada principal estavam fechados. A viuvinha, perseguida por uma violenta enxaqueca, alguns diziam pela contrariedade que tinha manifestado na vespera, assim que voltára do jardim, estava de cama e no quarto, cuja claridade fôra cuidadosamente quebrada; reinava um profundo silencio. Até o rosto impassivel que os habitantes da cidade estavam tão acostumados a ver, havia um grande numero de annos, junto do seu "asclepias", não estava mais em seu posto. Aquelle céo triste era de máo presagio para o dia que, de facto, se annunciava como um dos mais tristes da vida de madame Hellwig. — Era o dia designado para a abertura do testamento. O tribunal tinha reclamado unicamente os seus dois filhos e seu criado Thomaz; mas como ella representava seu filho Nathaniel, que estava ausente, dirigira-se para a casa do juiz depositario do testamento.

Cerca do meio dia voltou em companhia do medico.

Thomaz os acompanhava á respeitosa distancia.

As mais perigosas enfermidades, as mortes mais tristes ás quaes mme. Hellwig assistira nunca tinham produzido a menor impressão nas feições marmoreas daquella mulheraça; o seu espirito forte, ao qual nada podia abater, o genero particular de piedade que a tinha preservado sempre de toda a especie de dôr demasiado violenta, garantindo-a tambem da repercussão que soffrem ao presenciar as dôres de outrem a tinham muitas vezes inculcado por modelo das mães fracas, das mulheres sufficientemente mal organizadas para se compadecerem das penas e dos soffrimentos do proximo. Comtudo, hoje, a pequena cidade de X... tinha um espectaculo inesperado. A firmeza daquelle espirito dobrara-se, a força daquelle genio abatera-se, caminhava em silencio junto do filho, mas o seu ar falava eloquentemente, e contava a todos que a viam passar a profundidade das suas decepções.

A viuvinha, a despeito da sua enxaqueca, abrira algumas vezes um dos caixilhos para espreitar a volta de sua tia. Suas faces estavam pallidas, os olhos pisados, mas desceu a escada em traje elegante de doente para ir ao encontro de seus parentes, quando os ouviu entrarem no vestibulo. Entraram todos juntos no locutorio de mme. Hellvig.

— Pois bem! Adelia, felicita-nos!... — exclamou a mulheraça, rindo-se amargamente. A herança monta a cincoenta e dois mil thalers, e a familia Hellwig, á qual este dinheiro pertence deante de Deus e deante dos homens, em nome dos mais sagrados e dos mais imprescriptiveis direitos, não herda nem dez réis. Aquelle testamento é obra diabolica de um cerebro insensato; mas ninguem póde tocar nisso por coisa nenhuma deste mundo! Então, como! somos obrigados a respeitar a mais clamorosa injustiça que jámais se praticou á face do céo! Eis ahi como caminham as coisas quando os homens são faltos de caracter. Se eu fosse cabeça do casal, tudo isso havia de marchar de outro modo, posso afiançar. Não sei comprehender como é que meu marido póde consentir em receber debaixo de seus telhados aquella velha, e deixal-a dispôr de uma parte de nossa casa, sem ter nenhuma segurança em seu poder, sem ter mandado assignar um termo, bem legal, bem inatacavel, e fechal-o dentro de um bom cofre.

O medico passeava silenciosamente pela sala, com as mãos cruzadas ás costas; uma espessa nuvem escurecia-lhe a fronte e as sobrancelhas cerradas deixavam passar algumas vezes um olhar de reprehensão dirigido á sua mãe. Quando acabou de falar, parou deante della.

— Quem foi pois, que exigiu que a nossa velha tia fosse desterrada lá para cima, para o telhado? — perguntou elle seriamente á sua mãe e com um tom expressivo. — Pois quem foi que alimentou, excitou, augmentou a antipathia que o cabeça do casal, — meu pae, tinha por uma parenta, antipathia que se teria dissipado, talvez, se elle a tivesse conhecido? Mas qualquer approximação se tornára impossivel, graças a ti, minha mãe, que sempre velaste rigorosamente para não haver nenhuma especie de relações entre nós e ella, que no fim de contas era tia de meu pae. Foste tu quem fez tudo isto. Se contavas tanto com essa herança, era preciso proceder de outro modo.

— Como? Tu não queres dizer, supponho eu, que devia entreter relações affectuosas com aquella mulher! eu que sempre segui as prescripções divinas, que, graças a Deus, procuro obedecer em tudo o meu Creador, havia de frequentar a casa daquella impia, que empregava os seus domingos em fazer musica, que lia toda a qualidade de escriptos inquinada de doutrinas condemnadas! Ah! ella sabe agora que Deus a repelle para sempre, por toda a eternidade. Jámais consentiria em fazer sociedade com ella! Nenhum poder, nenhum motivo, teriam sido capazes de decidir-me a isso. Não, não, isso não era necessario; havia outros meios para evitar a injustiça que acaba de ser commettida.

"Era preciso decretar a sua interdicção, nomear-lhe um curador que se encarregasse de administrar os seus bens e teu pae tinha á sua disposição mil meios para chegar a esse fim.

João Hellwig estava pallido, tornou-se livido, lançou um profundo olhar de terror em sua mãe, tomou o chapéo que estava em cima da cadeira e saiu da sala sem pronunciar uma palavra.

O caso que se acabava de dar illuminára com um rapido clarão abysmos de que não suspeitava. Até então não suppuzera que a capacidade, a ambição, a necessidade de augmentar as riquezas terrenas, que o egoismo, a vaidade adstricta á posse de uma fortuna maior, pudessem habitar um coração que se dizia e se acreditava piedoso. Até então complacentemente cercára a cabeça de sua mãe de uma auréola que via subitamente empallidecer. Concedera-lhe todas as virtudes que, aos seus olhos, eram a consequencia logica, natural, inflexivel dos principios que ella professava.

Fortalecido com aquella condição, concedera-lhe o direito de tratar a seu modo a orphã recolhida por seu pae, quando esta era semelhante a um pobre passarinho, açoutado por uma terrivel tempestade e entregue por elle João Hellwig ás garras de um abutre! Como não deveria soffrer aquella pobre creança, condemnada aos trabalhos mais grosseiros, ás humilhações mais pungentes, maltratada na terra e não tendo em perspectiva mais do que a condemnação eterna, tão generosamente outorgada já por mme. Hellwig á sua desgraçada mãe!

(Continúa)

VALE OURO

a liquidação do GRANDE LA porque é verdadeira e vende tudo pelo custo, para mudar de negocio

Carioca, 89

debaixo do Rio Hotel

ALUGA-SE a casal sem filhos ou cavalheiros de respeito, a sala de frente, limpa e independente, um commodo, não tem cozinha, à travessa Dona Mathilde, 19, transversal à rua Bom Pastor, Fabrica das Chitas.

ALUGA-SE um bom quarto para duas pessoas, com pensão. — Rua Gr. Felix da Cunha, 42. (V 21593)

LOJAS quartos — Aluga-se bons quartos e salas, em casa decente, de tratamento. Duas pessoas 200$000. Rua Moura Brito 22, transversal à Conde de Bomfim, depois de Araujos. (V 23110)

QUARTO — Aluga-se — Haddock Lobo n. 319 — Alameda, casa III. (V 23367)

São Christovão, Andarahy e Villa Isabel

ALUGA-SE um bom quarto a cavalheiro só; à rua Maria e Barros, 317. Tel. Villa 3591. (V 22530)

ALUGA-SE, com entrada independente, uma sala mobilada, a cavalheiro, rua Guanabara 14. (V 22494)

ALUGA-SE uma casa com duas salas, tres quartos, banheira, etc. — Rua Pereira Pontes 26. Informa-se no n. 36. (V 22436)

ALUGA-SE a esplendida residencia da rua Borges 10, à rua Bandeira, com 5 quartos e salas, todo banheira esmaltada, encanamento nickelado e grande quintal com jogo para pelota, informa-se à rua de Barros n. 151. (V 22474)

ALUGA-SE o sobrado da rua São Christovão, 373. Trata-se no logo. (V 22380)

ALUGA-SE uma sala de frente, independente, com ou sem pensão, a pessoa distincta. Casa de familia de tratamento. Tem telephone; rua Senador Furtado. Travessa Ibia n. 13. (V 22402)

ALUGA-SE a casa da rua General Canabarro, n. 16 (S. Christovão) para familia grande, com todo o conforto. Chaves na rua S. Christovão n. 8, e trata-se na rua do Rosario n. 169. (V 22411)

ALUGA-SE sala de frente sem moveis, em casa de familia de tratamento; à rua General Canabarro n. 261. (V 21161)

ALUGA-SE em casa de familia um quarto, para casal ou senhor que trabalhe fóra; avenida Pedro Ivo n. 19 — S. Christovam. (V 22280)

ALUGA-SE um quarto sem mobilia, em casal sem filhos, com pensão e na ordem, em casa de casal de tratamento. Preço 350$000. Rua Guapeny, 30. (V 21715)

ALUGA-SE grande armazem e sobrado, com 8 moveis e quintal, à rua General Rodrigues, 59, ao lado da Estação de Triagem. (V 18873)

ALUGA-SE a casa da rua Duque de Saxe; à rua Mariz e Barros, chaves estão no 199 e trata-se na rua Senhor dos Passos 163, com o sr. Carneiro. Tel. Norte 3864. (V 23305)

ALUGA-SE a casa n. 50, no Campo de S. Christovão, com 2 quartos, 3 salas e quintal. Trata-se no mesmo. (V 23085)

ALUGA-SE uma casa com andar superior, fogão a gaz, jardim bom para pequena familia. Rua Padre Roma n. 38. Trata-se na mesma rua. (V 21694)

ALUGA-SE predio assobradado, construido ha pouco, na rua Lins de Vasconcellos, 624. Boas accommodações, com 4 quartos, 2 salas, copa, cozinha, banheiro esplendido e quintal. As chaves no n. 610, onde se trata. (V 21919)

ALUGA-SE um armazem à Rua Jardim Zoologico n. 25. Ver e tratar na rua Barão de Mesquita. (V 21956)

ALUGA-SE a casa, a casal sem filhos ou senhora, entrada independente; Barão de Mesquita n. 140, Andarahy. (V 23109)

SUBURBIOS

ALUGAM-SE 2 aposentos independentes, em novo pavimento terreo, empapelados, com luz, em logar saudavel do suburbio do Central, Meyer distante da estação, cheio de moradores e bondes Piedade e Rocha do Matto a pessoas que trabalhem fóra, à rua Tiradentes n. 37, loja, com ar, Rodrigues. (V 21843)

ALUGA-SE em Jacarépaguá uma boa casa, com varanda, quatro quartos, sala de jantar, banheiro, luz electrica, quintal etc. Preço 250$000. Bondes à porta e luz. Informações na uguayana n. 24. (V 21836)

ALUGA-SE de preferencia a casal, com ou sem filhos, casa de commodos, sala de frente, com electricidade, casa de familia, estação Todos os Santos; rua Copacabana, 858. (V 22391)

ALUGA-SE o magnifico predio com 5 quartos, 2 salas, cozinha e mais commodos; trata-se à rua Soares, 26, Engenho Novo; lugar saudavel perto da estação de bonds. Trata-se na rua Marquês Leão, 19. (V 22391)

ALUGA-SE uma casa nova na rua do Dr. Garnier n. 203 (Jockey-Club). Tem varanda, sala, 3 quartos, banheiro, fogão a gaz e quintal. Chaves com o vizinho. As chaves estão no n. 199, da mesma rua onde se trata. (V 23230)

ALUGA-SE casa em Jacarépaguá em centro de grande terreno com arvores fructiferas, tres quartos, salas e porta e luz. Informações na rua Uruguayana n. 142, sobrado. (V 23389)

ALUGA-SE a casa n. 53 da rua Elisa Pel. Berlim Boa Vista, a dois passos da estação de Rocha; com 2 quartos, sala, cozinha e quintal. — Trata-se à rua Visconde de Inhauma n. 111. (V 21883)

ALUGAM-SE as casas n. 151 e 153, da rua Marechal Castro Visconde de Inhauma n. 11. (V 22118)

ALUGA-SE o predio à rua Lins de Vasconcellos n. 100 com ampla quintal, sala de jantar, duas salas, 4 quartos, banheiro, cozinha, etc. Trata-se das 13 às 16 horas, e das 16 horas em diante à rua Lins de Carvalho 29. (V 22093)

ALUGA-SE grande armazem com tudo em 1, proprio para negocios, etc. Rua Domingos Lopes, 260 Madureira. (V 21865)

ALUGA-SE o predio n. 26 Rua Sa..., Rua ... (V 23161)

ALUGA-SE uma casa completamente nova, com 4 quartos, 2 salas, cozinha e mais dependencias e bom quintal, na rua ... do Ramos; alugam-se para pessoas de tratamento. — Trata-se com o dr. Carneiro Junior à rua Rosario n. 151, 2º andar. (V 22415)

ALUGA-SE um commodo em casa de familia, à rua Aleira Valdigno n. 14. (V 22406)

JACAREPAGUÁ — Aluga-se uma casa para familia de tratamento, com 2 quartos, 2 salas, jardim, chacara e quarto para empregados, electricidade, grande agua e ... (V 22245)

NICTHEROY

ALUGA-SE ou vende-se uma grande chacara com um grande predio proprio para Externato, em Nictheroy, perto da praia de Icarahy. Trata-se rua dr. Paulo Cesar n. 21. (V 23313)

ALUGA-SE em Icarahy, um bom predio para familia de tratamento à rua dr. Octavio Carneiro, 121. — Informações no mesmo predio. (V 22393)

ALUGA-SE uma sala mobilada, com pensão, a casal sem filhos, em magnifica casa particular, na praia de Icarahy n. 219. (V 23157)

NICTHEROY — Aluga-se a familia de tratamento magnifico predio com 5 quartos, dentro de jardins, perto de tres praias de banho e com todos os requisitos de conforto e luxo, situado à rua P. Domiciano n. 194. Tratar na praça Maua n. 10, com o sr. Armando Lassance. (V 21309)

ALUGA-SE bem mobilada, a casa n. 8, da rua Mariz e Barros, Icarahy, propria para pequena familia. As chaves estão na rua Gavião Peixoto. Trata-se na rua da Assembléa, 9 com Martinho. (V 22343)

ALUGAM-SE bons aposentos mobilados à praia Gragoatá 197, Nictheroy. (V 22400)

Os Germens do Paludismo

Atacam a vitalidade do organismo, destruindo os globulos vermelhos do sangue e o medicamento que combate e extermina todas as germens, e destróe completamente esses germens, é o

Remedio do Dr. Ayer para as sezões

Preparado especialmente para esse fim, sua grande popularidade em todas as regiões palustres do mundo, é a sua melhor recommendação.

Pode ser usado com toda a confiança, e tambem recommendado aos seus amigos.

As Pillulas do Dr Ayer devem figurar em seu lar, porque conservam a regularidade dos intestinos e o figado. São perfeitamente vegetaes.

ILHAS

ALUGA-SE uma casa mobilada, na Ilha de Paquetá. Trata-se na rua Carmo 44, das 14 às 16 horas. (V 23144)

ALUGA-SE boa casa completamente mobilada, na Ilha do Governador, Freguezia. Estrada Japarangua, 8. (V 21699)

Compra e venda de predios e terrenos

ARRENDA-SE o predio 142 rua Lavradio é de vasto armazem e sobrado; tratar-phone Sul 722. (V 23230)

COMPRAM-SE predios nos bairros do Catete, Laranjeiras, Botafogo e Mariz e Barros, encommenda commissão. Offertas a Lafayette Bueno de Campos, rua Buenos Aires n. 16. (10288)

CASA Botafogo. Compra-se uma pequena, nas ruas transversaes. Cartas a S. S., 2045, Jornal. (V 21704)

CONSTRUCÇÕES e reconstrucções, grandes e pequenas, em qualquer bairro, faz-se com pagamentos facilitados, 1 3 e 5 annos, 7 por cento ao anno. ... (V 23366)

GARAGES — Armazens, depositos, fabricas, officinas, trapiches, etc., com portas de aço ondulado e mais material incluindo todo o serviço de construcção, ... (V 23366)

ARTE, ELEGANCIA E BOM GOSTO

São os requisitos que distinguem os Mobiliarios e as Ornamentações da

RED-STAR

RUAS: 69 - Gonçalves Dias - 71 · 82 - Uruguayana - 82

JOCKEY-CLUB — Vende-se um esplendido terreno com 13,80 de frente, grandes fundos, prompto edificar, por 6 contos. URGENTE. Inf. General Camara 38. sob. (V 21801)

COMPRA-SE uma casa pequena, até 10 contos. Cartas a ... ao Campos. (V 22322)

FAZENDA com 38 alqueires, boa casa de moradia, 3 horas do Rio. Vende-se por 15 contos. Rua Sampaio Vianna 84. (V 23302)

PREDIO — Vende-se junto à estação de Madureira ... (V 23359)

IPANEMA — Vende-se um bom predio, novo, bem situado, por 9:000$. Urgente. Inf. General Camara 38, sob. (V 21801)

PREDIO novo — Vende-se, à rua ... de 8 mil. (V 23356)

PREDIO — Vende-se um magnifico 1 grafico, à rua da Passagem, BOTAFOGO, 2 quartos, 3 salas, jardim. Inf. General Camara 38, sob. (V 21801)

PREDIOS — Construcções — Fazem-se projectos e mais e com ... Rua dos Ourives, 19, 1º andar. (V 23360)

VENDE-SE um bom terreno com 10 X 50, na rua ... Dr. Silva Pinto, 23, Villa Isabel. (V 23245)

JUVENTUDE ALEXANDRE

O MAIS PODEROSO TONICO DOS CABELLOS DA VIGOR E MOCIDADE AOS CABELLOS

Com med. de ouro nas Exp. do Centenario e Nac. de 1908

Producto app. e lic. pela D. G. S. P.

25 annos de invejaveis successos!

RESTITUE AOS CABELLOS BRANCOS A CÔR PRIMITIVA

Extingue a caspa em 3 dias. - Evita a calvicie. Não é tintura

EVITE IMITAÇÕES! PEÇA E EXIJA: JUVENTUDE ALEXANDRE

Nas boas Perfumarias, Drogarias e Pharmacias

Dep: "CASA ALEXANDRE"

VIDRO .... 3$000 · PELO CORREIO. 5$000 · R. OUVIDOR, 148 - Rio de Janeiro

Ap. D. G. S. P. n. 294, em 31/10/911.

TERRENOS em Andarahy — Vende-se a dinheiro ou a prestações, diversos lotes bem situados, ás ruas Pontes Corrêa (em frente ao quartel) e Barão de Vassouras, junto á rua Barão de S. Francisco Filho; trata-se directamente com o proprietario, á rua S. Pedro n. 132, sobrado, telephone Norte 3259. (10278)

VENDEM-SE em prestações as casas da rua Camerino Meyer ns. 155, 159, 163, 167, por 8 contos em prestações de 200$ por mez, a 2 salas, cozinha, agua e luz electrica, com terreno, ... (V 22105)

VENDE-SE um terreno na Estação de Paula de Frontin, rua ... (V 21793)

VENDE-SE uma casa confortavel, 12 X 35, rua Glaziou, 55, Piedade. (V 21798)

VENDE-SE um lote de terreno de 13X48, por 3:500$, medido e vistoriado, ... (V 21728)

VENDE-SE um lote de terreno de 11,50 X 120, em Copacabana — Tratar na ... (V 21312)

VENDE-SE o lindo predio ... (V 21729)

VENDE-SE a casa da rua Palm Pamplona n. 80, (Sampaio) ... (V 21158)

VENDE-SE avenida com 12 casas com grande area de terreno na rua do Monte n. 41 ... (V 22254)

VENDE-SE um bom terreno com 18x100, em frente à Estação Campo Grande; tratar na rua Jardim Zoologico, 22. (V 21698)

VENDE-SE um terreno na Avenida Vianna. Tratar das 12 às 15 ... (V 23183)

VENDE-SE terreno em ponto ... (V 21706)

VENDE-SE ou aluga-se uma ... (V 21192)

Injecção insulana

(ANTI-BLENORRHAGICA)

Lic. pela Inspect. de Hygiene.

De poderoso effeito no tratamento de gonorrhéas chronicas e recentes

Depositos: PHARMACIA GONZAGA RUA DOS ANDRADAS, 70.

VENDE-SE o predio à rua Cardoso n. 62, com dois bons quartos, ...

VENDE-SE o lindo predio apalacetado à rua das Dores n. 83 ... (V 22465)

VENDE-SE uma casa de sobrado novo, à rua Bom Jardim ... (V 21705)

VENDE-SE uma casa nova ... (V 10288)

VENDEM-SE bons predios ... (V 10288)

VENDE-SE um predio ... (V 10724)

VENDE-SE em Copacabana ... (V 10724)

VENDE-SE urgente, juntos ou separados, os predios ... (V 22676)

Epilepsia

(Mal de gotta)

O unico remedio de real effeito, evitando os ataques de gotta é o

Antiepileptico Barasch

Depositarios — Drogarias Gerrini e Americana. Correspondencia: E. BARASCH — Avenida Mem de Sá, 171. Teleph. 3291 Central.

IMPALUDISMO — MALEITAS-SEZÕES — INTERMITTENTES — TREMEDEIRA

Pillulas de Caferana

ABREU SOBRINHO - RUA LAPA Nº 6 - RIO

VENDE-SE uma casa em centro de terreno, na rua ... (V 23308)

VENDE-SE uma casa de estylo moderno, com 2 bons commodos, à rua Itamaraty n. 33, Cascadura.

VENDAS DIVERSAS

VENDE-SE por 660$, em vista de urgencia, uma mobilia, em bom estado ... (V 21902)

VENDE-SE em ...

VENDE-SE u motocicleta, um guarda-louça, uma cama para casal ... (V 21902)

VENDE-SE junto ou separado um grande ...

VENDE-SE um prelo ...

VENDE-SE um cofre inglez com duas portas, chaves e segredos, em perfeito estado ... Tiradentes n. 37, loja ... (V 21952)

VENDE-SE um ventilador ... (V 22460)

VENDE-SE uma machina de costura ... (V 21469)

VENDE-SE um botequim em boas condições ... (V 21903)

VENDE-SE um piano, rua Vasco da Gama n. 13 ... (V 21688)

VENDE-SE uma ... Dias n. 27 ... (V 22255)

VENDE-SE gallos Rhodes Island Red, a 50$000. Rua Assis Bueno n. 37, Botafogo. (V 21706)

VENDE-SE bons moveis ... (V 21981)

VENDE-SE um bom piano allemão, preço barato ... (V 21886)

VENDE-SE utensilios para montar uma casa de barbeiro ... (V 22284)

VENDE-SE carteiras, cofreiras, solteiras, a tres ... (V 21697)

VENDE-SE um automovel ... (V 22397)

VENDE-SE uma mesa ... (V 22997)

VENDE-SE um bom condensador ... (V 22392)

TRASPASSES

TRASPASSA-SE o contracto de quatro annos de um optimo sobrado com quartos ... (V 22523)

TRASPASSA-SE um bom botequim ... (V 21699)

TRASPASSA-SE o excellente predio, com grandes vantagens, à rua do Mattoso, 88. (V 22065)

TRASPASSA-SE uma casa ... (V 22501)

TRASPASSA-SE ou aluga-se ... (V 22503)

TRASPASSA-SE o contracto de um sobrado ... (V 22243)

TRASPASSA-SE um predio de 3 andares ... (V 22291)

Achados e perdidos

COMPANHIA AUREA BRAZILEIRA — Avenida Passos, 11. Perdeu-se a cautela n. 87799 ... (V 23343)

CASA Campello, Avenida Passos n. 2 ... (V 23341)

DIAS & MOYSES, rua Barbara de Alvarenga ... (V 22417)

DIAS & MOYSES — ... (V 22423)

OLIVEIRA — Rua Chile, 16 ... (V 22227)

OLIVEIRA — Rua Chile, 16 ... (V 23229)

FRANCISCO DE AGUIAR & Cia. — Rua Luiz de Camões, 38 ... (V 22340)

GRUMBACH, ROCHA & Cia. ... (V 22341)

O LIBERAL — Perdeu-se a cautela n. 181.041 ... (V 22394)

JOSÉ Cahen, rua Silva Jardim n. 8 ... (V 22394)

JOSÉ CAHEN — Rua Silva Jardim ...

JOSÉ CAHEN — Rua Silva Jardim ...

PERDEU-SE a cautela n. ... (V 23344)

PERDEU-SE a caderneta n. 531.320 ... (V 22095)

PERDEU-SE a cautela n. 23.632 da Caixa Economica ... (V 23181)

PERDEU-SE a licença da carroça n. 3.176 ...

PERDEU-SE a caderneta n. ... (V 21850)

PERDEU-SE a caderneta ... (V 22417)

DIVERSOS

AULA e confecção de chapéus. — Mme. Andrade, Uruguayana n. 1 ... (V 21889)

A CAPU — ... (V 21869)

A SENHORA — Cura todas as molestias ... (V 21888)

A SENHORA — ... Cura todos os desarranjos e irregularidades ... COM CAPSULAS SEVENKRAUT (APIOL SABINA — ARRUDA) ... (V 20347)

ANTONIO FERREIRA DA SILVA. Proprietario da Pharmacia Lellis, da casa ... (V 21988)

ANTES de comprar remedio ... (V 21975)

A QUECEDOR Charles Blanc, automatico, a gaz, vende-se ... (V 21978)

A CEITAM-SE encommendas de roupas brancas ... (V 21894)

Atrazos na vida

Aos indecisos e aos desesperados ... (V 22398)

A LUGAM-SE ternos de frack, smoking ... (V 22401)

A LUGA-SE, pano novo ... (V 21897)

A NTIGUIDADES — Paga-se mais do que em qualquer parte, moveis, ... (V 22398)

A VENDE-SE um torno mecanico com ... (V 22399)

VENDE-SE uma letteria ... (V 21899)

CAPAS para mobilia ... (V 21880)

CASA VERDE — V. ex. está com azar? Deseja comprar moveis de bom gosto? Queira visitar a nossa exposição. Rua Senador Eusebio n. 88. Telephone Norte 4079. (V 22347)

CARTOMANTE — Dr. Maria Emilia, celebre primeira do Brasil e da Europa. Consultas diarias ... Rua Senador Pompeu n. 1688 ... (V 23367)

COMPRAM-SE moveis e pianos; moveis avulsos e casas mobiliadas, tapetes, louças, crystaes, metaes, cortinas, machinas, cofres, etc., e tudo que represente valor; negocio decidido; chamados — André. Telephone Norte 6332. (V 24082)

COMPRAM-SE roupas usadas de homem e vestidos de senhoras, chapéus ... Rua Senador Alencar, 55. Tel. Norte ... (V 22523)

CARTOMANTE — ... (V 22347)

COMPRAM-SE vestidos, capas, pelles e maquinas. Paga-se bem. R. Lapa 43, sobrado. Tel. C. 2009. (V. 21735)

COMPRA-SE um aquecedor em bom estado. Av. Passos, 78. (V 22243)

COMPRAM-SE roupas usadas de homem e de senhora ... (V 19680)

COMPRAM-SE roupas usadas ... (V 21851)

COMPRAM-SE moveis, casas mobiladas, louças, crystaes, machinas de costura; esta casa é a que melhor paga; Telephone Norte, 4849. Rua Marquez de Sapucahy n. 28. (V. 14342)

CARTOMANTE — Mme. Salvadora ... (V 21811)

Divorcios

de estrangeiros divorciados, casamentos ... (V 10455)

CARTOMANTE — Dr. Maria Emilia ... (V 18696)

DINHEIRO, promissorias e hypothecas ... (V 23350)

DINHEIRO — Empresta-se ... (V 23350)

Dinheiro AO COMMERCIO

Sob promissorias, contas assignadas, hypothecas e caução de mercadorias. Solução rapida. Informa-se com o sr. Gomes, à rua Uruguayana n. 90. (V 20380)

DESCONTOS E HYPOTHECAS DE PREDIOS — Juros de 9 a 12 % ao anno, sobre hypothecas de predios, contas assignadas, promissorias commerciaes e de particulares, a curto ou longo prazo, juros fixos. Informações gratis, em 24 horas. Dr. José Leão, Av. Rio Branco n. 151, 1º andar. Tel. C. 5784. (V. 23275)

DACTYLOGRAPHIA — ... (V 21981)

Doenças venereas

(corrimentos) ... (V 20637)

GONORRHEA

... (V 22346)

FORNECE-SE pensão a domicilio ... (V 22426)

Gonorrhéa

Diurena, medicamento ... Rua General Pedra, 88. (V 21983)

Gonorrhéa Syphilis

... (V 23356)

Inventarios

HYPOTHECAS ...

IMPOTENCIA — Seu tratamento. Assembléa 54, das 9 às 9, Dr. Pedro Magalhães. (V 22235)

Gonorrhéa

Só o ... Rua General Pedra 88. (V 21932)

LIQUIDAÇÃO de palitots ... (V 22047)

MOVEIS USADOS — Compram-se ... (V 21017)

MOTORES ... (V 22088)

MME. Anna, vidente ... (V 22387)

MYSTERIOS

... (V 22435)

MANEQUINS de cêra ... (V 22246)

MME. ORIENTAL ... (V 22253)

MACHINAS Singer ... (V 22432)

M. CAMARA ... (V 22434)

MLLE DUARTE ... (V 22451)

Naturalizações

de estrangeiros no Brasil — Dr. Raymundo Moreira — Quitanda 66 ... (V 21278)

OFFERECEM-SE ... (V 22400)

PIANO PLEYEL ... (V 21634)

PIANOS — ... (V 21853)

PIANO — ... (V 22465)

PIANOS

allemães ... (V 21685)

PIANO Pleyel ... (V 22457)

PENSÃO — ... (V 10455)

PONTO A JOUR ... (V 10455)

PIANOS

... (V 21985)

QUER comprar, vender, concertar ... (V 18715)

ROUPAS brancas ... (V 21961)

SYPHILIS

... DR. PEDRO MAGALHÃES (V 21963)

SELLOS — ... (V 22421)

Ser feliz

... (V 21721)

TELHAS francezas ... (V 21962)

TORRADOR esferico ... Rua Cosme Velho 16. (V 20637)

UM casal sem filhos ... (V 21663)

ADVOGADOS

Advogado — Dr. Raymundo Moreira. Quitanda 66 — 1º and. (V 23278)

MEDICOS

Clinica só de Senhoras

... (V 22436)

Dr. Alvino Aguiar

... (V 22378)

VIAS URINARIAS

... (V 22447)

DR. GUSTAVO ARMBRUST

Doenças nervosas, estomago, intestino e de nutrição (arthritismo, diabetes, obesidade, rheumatismo). Moderno tratamento pela dietetica e physiotherapia (duchas, banho de luz e de sol, luz ultra-violeta, etc.). Dispõe de um bom montado serviço no Sanatorio Rio Comprido, para doentes internados. Consultas das 2 ás 5 horas. Largo da Carioca n. 3. (V. 20057)

DOENÇAS DO ESTOMAGO, INTESTINOS, FIGADO E NERVOS — DR. RENATO DE SOUZA LOPES, professor e facultado. Exames physiographicos pelos raios X. Tratamento especial da epilepsia. R. S. José 35, de 3 às 6 diariamente. Tel. C. 528. C. Res. Rua Voluntarios, 33. (V 20348)

A SENHORA

... CAPSULAS SEVENKRAUT (APIOL SABINA — ARRUDA) ... (V 20348)

Dr. C. Sequeira Dias

MEDICO

... (V 21309)

Clinica só de Senhoras

... (V 21691)

Prof. Godoy Tavares

... (V 13480)

CURA RADICAL

... DR. PEDRO MAGALHÃES (V 21423)

Impotencia

... (V 24087)

Clinica só de Senhoras

... (V 22235)

Dr. Civis Galvão

... (V 22317)

Impotencia

Tratamento ... Uruguayana, 134 — De 8 às 11 e 3 às 6. DR. RUPERT PEREIRA (V 22446)

CLINICA DE SENHORAS

... Dr. E. Bartoli ... (V 18787)

Veterinario.

Dr. Cesar ... (V 18616)

DENTISTAS

Dr. Silvino Mattos

... (V 22488)

ALUGA-SE ... (V 21867)

OURO para Dentistas

De todos os quilates, garantidos, e pelo menor preço. VIANNA, IRMÃO & C. (Secção de Metaes Tiradentes) RUA PEDRO 1º, 28 e 30. (Antiga Espirito Santo) (V 24079)

MEDICO dentista allemão, chegou agora de Vienna ... (V 23294)

DENTISTA — ... (V 21945)

DENTISTAS

... (V 21962)

Dentista dr. Plinio Senna

... (V 21952)

Dr. Silvino Mattos

...

DENTISTA

Dr. Moreira Senna ... (V 21893)

Ouros e soldas para Dentistas

BERNACCHI — CARIOCA ...

DENTISTA — ...

VENDE-SE uma cadeira ... (V 21950)

PARTEIRAS

MME. PALMYRA ... (V 21997)

PARTEIRA diplomada ... (V 18509)

SENHORAS

... — DR. PEDRO DE MAGALHÃES ...

PARTEIRA MME. MARIA ... (V 18420)

MME. GUIN, prof. parteira ... (V 22088)

Professores e professoras

ARITHMETICA Commercial — ... (V 22517)

AULAS de Mathematica ... (V 21976)

ADMISSÃO ao Coll. Pedro II ... (V 21889)

AULAS de linguas ... (V 21864)

Concurso para o Banco do Brasil

A ESCOLA URANIA, tem installado um curso especial de Contabilidade Bancaria, acha-se em pleno funccionamento em todas as materias, sob a direcção de idoneos professores. Matricula em qualquer dia Setembro, 107. (V 23322)

CURSO de ... (V 22289)

COPIAS á machina e no mimeographo, Mappas, tabellas ... 7 Set. 107, ESCOLA URANIA. (V 23322)

Diploma

... CURSO COMMERCIAL ... (V 23322)

ESCREVER A MACHINA — Curso completo em todas as machinas; 50$000; trinta aulas por semana, 10$000 mensaes; aulas diarias. "ESCOLA VELOX", Largo de S. Francisco, 36. 1º.

FACULDADE DE PHILOSOPHIA ...

INGLEZ, allemão ... (V 21962)

INGLEZ ou francez ...

INGLEZ, francez theorico-pratico, a ambos os sexos. Set. 107, ESCOLA URANIA. (V 23322)

INGLEZ, Mr. Robert ... à rua da Alfandega n. 109 ...

ITALIANO — Professor ...

LECCIONA-SE ...

LINGUAS, arithmetica, escriptur. mercantil, tachygraphia, Escola Velox. Largo S. Francisco, 36.

MLLE. Ruffier, professora ... (V 19436)

PROFESSORA diplomada ...

PROFESSOR BARBOSA ... (V 21895)

PROFESSORA ...

PARTIDAS dobradas ...

PROFESSORA de pintura ...

QUEREIS ser guarda-livros ...

A SENHORA

... CAPSULAS SEVENKRAUT (APIOL SABINA — ARRUDA) ...

VIOLINO ...

Dinheiro — ... J. Pinto ... (V 21893)

"HUDSON"

COM PNEUS

"BALÃO"

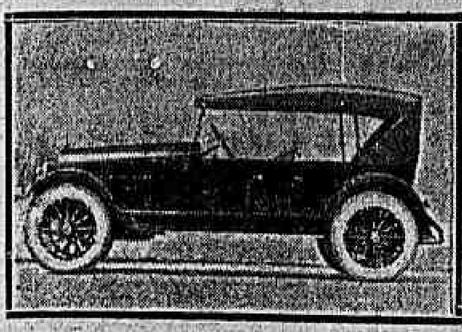

Preço com rodas de madeira 23:000$000

Agentes: T. L. Wright & Cia. Ltd.

112 - 144 Rua Evaristo da Veiga, 142 - 144

(8941)

VENDA

Grande Hotel Bragança. Caxambú

Vende-se este acreditado hotel. Trata-se na rua Conselheiro Saraiva n. 39, nesta Capital (V 23474)

CALLOS

Extracção rapida dos callos sem dôr com o "TIRA CALLOS". Vidro 4$000 pelo Correio 4$000. Na Rua do Uruguayana n. 66. Perestrello Filho & Comp., Rio de Janeiro e em Nictheroy, drogaria Barcellos. (5591)

MACHINAS

de Bordar e Costura Novas e Usadas

Avenida 28 Setembro, 273

V. 6099 20880

Plissés — Bordados

MODERNOS

— CASA ESPECIAL —

Rua dos Ourives, 47 - sob. (V 20536)

SEGEIRO

Precisam-se um bom official de bancada e um meio official de carpinteiro para ladeiro de caminhão; na Cia Cervejaria Brahma, Rua Marquez de Sapucahy n. 200. (10245)

OURO

1.000:000$000

MIL CONTOS EM MOEDA CORRENTE PARA COMPRAR:

Ouro, Platina, Pratarias antigas, Brilhantes, Perolas e Joias com brilhantes.

Cotações que mantemos até ao dia 25 do corrente: OURO, 6$000 ou mais, conforme o toque. Platina de 60$ a 100$ a gr. Prata-Moeda 50 % e 100 %. BRILHANTES, 4:000$000 o Kil. Pedimos aos interessados para virem em nossa casa depois da terceira outras offertas. Assim não haverá ninguem que deixe de concordar com as nossas cotações. MIL CONTOS EM MOEDA CORRENTE expostos numa das vitrines da JOALHERIA THESOURO DO CASTELLO, para fazer compras.

Uruguayana, 9

Fabrica de Camas de Ferro

Camas para hospitaes marca "SANITAS", modelo Dr. Schiller, para operados, mesas de operações, etc., camas para collegios, hoteis, casas de familias, e de todos os modelos, etc.

COLCHOARIA HYGIENICA

CATTETE 55 e 57 — Tel. 2371, B. M.

CONTRACTO

Transfere-se o contracto de um magnifico predio na rua Chile, nesta cidade. Para tratar, carta neste jornal com as iniciaes M. P.

PINTOR DE LETRAS

Precisa-se bom official na Cia. Cervejaria Brahma; Rua Marquez do Sapucahy n. 200. (10257)

Para que comprar Gillette?

Se o senhor póde fazer sua barba em 5 minutos ali na rua da Assembléa 65, proximo á rua da Quitanda. E sabe quanto custa? 600 réis. (V 24091)

Attenção

AOS QUE DESEJAM OBTER FELICIDADE

Em sua residencia á rua Carlos Carvalho n. 28, sobrado, continua attendendo sua numerosa clientela a tão afamada e distincta professora em sciencias occultas, cartomancia e grande espirita, madame Feliz. Consultas das 8 ás 12 e das 13 ás 19 horas. (V 22296)

Auto-caminhão SAURER

Vende-se dois de quatro toneladas, funccionando perfeitamente. Rua do Senado n. 329, com Vieira. (V 22.269)

CINEMA

Vende-se um cinema para creanças, uma machina de escrever "Imperial", um motor electrico pequeno e um aparelho para massagens; tudo por 350$, á rua Enchas n. 101, S. Christovão, das 12 horas em diante. (V 22.273)

ESCRIPTORIOS

Avenida Rio Branco n. 103, esquina de Rosario, de frente, com elevador. Trata-se no Café Mourisco. (V 21974)

TERRENO

Quem tiver um terreno bem localisado que queira associar-se para abrir uma garagem. Informações com João... Avenida Passos n. 75. (V 22.243)

SALA

Para rapazes ou senhores, aluga-se por preço modico, uma boa, espaçosa e independente, mobilada ou não e muito proximo á praça da Bandeira. Rua de S. Christovão 185. (V 21711)

Casa - Gloria

Permuta-se contrato, dois annos, de uma, no morro, aluguel 245$000, por outra, em identicas condições, até 300$000. Cartas para H. T. X. neste jornal. (V 21.770)

Bordados á machina

Senhora diplomada accceita alumnas e quaesquer encommendas destes trabalhos, inclusive pontos de agulha. Rua S. Francisco Xavier n. 512. (V 19546)

SACCOS BRANCOS USADOS

Compram-se, pagando os melhores preços, na Companhia Usinas Nacionaes, rua Pedro Alves n. 38. Telephone Norte n. 2.635. (V 20619)

Salas de frente

Rosario, 108, 2º andar

Alugam-se duas optimas salas para escriptorio, distante da Avenida Rio Branco poucos passos. (V 23259)

GRAGOATA'

Alugam-se bons aposentos, mobilados ou não, com banhos ou a cavalheiros, proximo aos banhos de mar. Para ver e tratar á rua General Osorio n. ..., das 10 ás 12 horas. (V 22.218)

Para vidraças. Para latão e cobre Para vidros e nickel

Bon Ami

Para aluminio

Para sapatos brancos

E suas innumeras applicações

Sem duvida, V. S. usa BON AMI para limpar espelhos e vidraças — isto todos o fazem. Mas, muitas donas de casa descobriram varios outros modos de utilisar o seu **"bom amigo"**.

BON AMI é inigualavel para a limpeza de **banheiras e azulejos, para todos os utensilios de latão, cobre, nickel e aluminio, bem como para madeiras brancas esmaltadas.**

Absorve rapidamente a gordura e sujeira dos tapetes de Linoleum e Congoleum.

E assim percorre todos os recantos da casa — tudo fica brilhando pelo toque magico do BON AMI.

PARA LINOLEUM E CONGOLEUM

Para espelhos

Para banheiras

Unicos depositarios para o Brasil:

Para esmalte branco

Telles, Irmão & Cia.

Rua Florencio de Abreu, 5
SAO PAULO

Paraiso das Crianças

Casa especial em artigos para crianças

Confecções para meninas e alfaiataria para rapazes

Rua 7 de Setembro, 134
RIO
Teleph. C 1231

CLINICA CIRURGICA do DR. CRISSIUMA FILHO

da Academia de Medicina, com pratica dos hospitaes da Europa, dispondo de uma bem montada casa de saude, exclusivamente para os seus doentes (com diarias a partir de 12$000), encarrega-se do tratamento das molestias cirurgicas em geral, e com especialidade das dos apparelhos urinario e da geração (rins, bexiga, prostata, urethra, utero e ovarios), estomago e intestinos (appendicites, hernias, hemorrhoides e fistulas), tumores do ventre, seios e testiculos. Encarrega-se de embellezamentos. Consultorio: RUA RODRIGO SILVA 7, ás 14 horas, Central 5730. (5162)

XAROPE PEITORAL

— de —

ANGICO COMPOSTO

Tosses, Bronchites Agudas ou Chronicas, Catarrhos, Constipações, Influenza, Asthma, Coqueluche, Defluxo, etc.

Vende-se em todas as Pharmacias e Drogarias — Depositos: Pharmacia Bragantina — Rua Uruguayana, 105. (1134)

HEMORRHOIDAS!!

Sem operação e sem dôr, com a MAMILLINA. — Ap. D. N. S. P., n. 269 — 22|6|918. — Com uma só applicação desapparece a irritação e murcham os mamillos.

PREÇO, 6$000. PELO CORREIO, 7$000.

Deposito geral á RUA URUGUAYANA N. 66.

Perestrello Filho & Cia,

Em Nictheroy: — DROGARIA BARCELLOS. (11644)

(7002)

SANATORIO RIO COMPRIDO

Rua Santa Alexandrina 254 - Telephone: Vill. 4001

PARA DOENTES DE CIRURGIA E MEDICINA DE MOLESTIAS NÃO CONTAGIOSAS

Situado no meio do parque ajardinado com installações para duchas, banhos de luz, banhos de sol, massagens, raios ultra-violêta, electroradiotherapia. Regimen dietetico de accordo com cada caso particular. Tratamento do arthritismo (obesidade, diabetes, rheumatismo); affecções do apparelho digestivo e cardio-renal, convalescentes, esgotados e das affecções cirurgicas das crianças com secção especial para debeis, anemicos, rachiticos, lymphaticos e portadores de coxalgia e mal de Pott.

O DOENTE PODERA' TRATAR-SE COM QUALQUER MEDICO DE SUA CONFIANÇA.

São medicos da casa os Drs. Gustavo Armbrust (Medicina) e Dr. Crissiuma Filho (Cirurgia)

PREÇOS ESPECIAES PARA PESSOAS DE POUCOS RECURSOS.

DIARIAS DESDE 12$000. (9098)

BORLIDO MAIA & Cia.

CASA FUNDADA EM 1878

Depositarios de Cimento inglez "WHITE BROTHERS". Tinta hygienica "OLSINA" e "BEBEDOURO HYGIENICO" approvado pelo D. N. de Saude Publica e Directoria de Serviço Sanitario de S. Paulo.

PHONE — Norte 274 — RUA DO ROSARIO N. 55 (21333)

Cura da Tuberculose

SANATORIO DE PALMYRA

(Minas Geraes)

Altitude 900 metros. Edificios e regimen modelados pelos melhores sanatorios da Suissa. Tratamento hygieno-dietetico.

Curas de repouso, de ar, de engorda *Mastiur*, etc.

Director gerente e medico residente: Dr. Alberto Cavalcanti, com mais de 10 annos de pratica nos sanatorios da Suissa e Allemanha. Enfermeiros e enfermeiras especialistas. O Exmo. Sr. Dr. Placido Barbosa, inspector geral da Prophylaxia da Tuberculose, chegando de improviso ao Sanatorio de Palmyra, alli passou dois dias e deixou consignada no livro dos visitantes a seguinte impressão:

"O tratamento da tuberculose, que a póde curar e que está provado que a cura, é o tratamento hygienico-dietetico. Esse é o tratamento que se applica no Sanatorio de Palmyra, e se applica de accordo com os principios scientificos e a pratica dos grandes Sanatorios europeus, sob a direcção competente do Dr. Alberto Cavalcanti de Albuquerque.

Palmyra, 4 de Março de 1924.

(Assignado). Dr. J. PLACIDO BARBOSA."

HOTEL DE 1ª ORDEM.

Informações no Rio — Telephone: Norte 1259. (1161)

MACHINA FIEL

Café em poucos segundos!

Eis a machina do dia!!

Simples, pratica e economica.

Não dessolda com o fogo

Faz café em rapidos minutos
EXPERIMENTE a

Machina Fiel

e nunca mais usará outra.

Encontra-se nas seguintes casas:
— Julius Ernante
— Freitas Couto & Cª.
Alberto d'Almeida & Cª e demais casas de 1ª ordem.

(19962)

Bom emprego de Capital

E' adquirir uma lata de "SANTOSINA" e tel-a em casa sempre á mão para tratar FERIDAS antigas ou recentes. O lucro é sempre certo.

Lata, 3$500 — Pelo Correio, [illegible].

Nas drogarias e pharmacias.

Pedidos a *PERESTRELLO FILHO & Cia.*

RUA URUGUAYANA, 66 — Rio.

Em Nictheroy: DROGARIA BARCELLOS.

Tossís? Tomae BRONCHITAL

Ap. D. N. S. P. N. 396. [illegible]

Deposito: — RUA URUGUAYANA, 111.

PHARMACIA BITTENCOURT.

Prof. MOURA LACERDA

Conforme os nossos annuncios anteriores, do corrente mez, attenderemos a todas as pessoas interessadas, diariamente, das 2 ás 4 1|2, á rua da Alfandega n. 55, 1º andar. Para os Estados e Exterior do Brasil, attenderemos por cartas. (V. 22186)

RODA DA FORTUNA

4417 2833

0476 1470

FLUMINENSE	450
OPERARIA	982
NOITE	686
CARIDADE	877

25

A' Mineira

995

Nictheroy, 13|8|924.

V. P.

(V 22484)

A POPULAR

468

13 — Agosto — 1924. (V 22467)

NOVA SURURBANA — 477 —

LEALDADE — 497 —

NOVA MINEIRA — 641 —

NOVA UNIÃO — 957 —

(V 22464)

AGAVE	030
SORTE	209
PESETA	951
LIBRAS	358

13 Agosto — 1924. (V 22457)

GARANTIA

265

P. P. P. — 13|8|924. (V 22453)

HORA	199-25
REAL	631- 8
ESPERANÇA	751-13

(E. O.) (V 22463)

Força do destino

N. 959

Rio, 13|8|924. (V 22440)

A PREFERIDA	513- 4
CONFIANÇA	776-19
Vale quem tem	999-25

Hoje, ás 6,30 da noite.

J. A. — Rio, 13-8-924 (V 22528)

A VICTORIA

940

C. C. — 13|8|924. (V 22487)

A' LIBERAL	393
ORIENTE	699
OCCIDENTE	823
NATURAL	655

Rio — 13-8-924. J. L. (V 22477)

SEDUCTORA

041

Rio, 13|8|924. — C. & S. (V 22450)

GARANTIA	248
FEDERAL	176

E. do Rio — 13|8|924. (V 22481)

A LOTERICA

060

13|8|924. Hoje, ás 6 1|2 horas. (V 22511)

PAULISTA	989
TRIUMPHO	739

P. & M. (V 22520)

Paticular amigo

O sr. diz-se chic quando se veste, não é verdade? Quanto gasta com seu alfaiate em cada terno? No minimo 350$000 ou 450$000 em cada; pois bem, se quizer confabular com seu particular amigo que está na rua Maranguape n. 19, phone 2603 Central, terá a surpresa de reduzir 100$000 em cada terno; e egual ao das casas de primeira ordem; tambem temos ternos por 190$000, com fazendas nacionaes e acceitamos fazendas a feitio. (10274)

RIO MENSAGEIRO

Junto a este jornal — Entrega volumes a domicilio e recados urgentes e garantidos. Telephone Central 38. (V 3078)

CASA

Aluga-se uma á rua Diniz Cordeiro n. 14, transversal a Real Grandeza, com tres quartos, duas salas, dois banheiros. Para tratar e chaves á rua Primeiro de Março n. 82, sobrado. — Telephone Norte 4114. Aluguel 400$. (V 22234)

Optimo primeiro andar

A' rua S. José n. 122, proximo ao largo da Carioca, proprio para o commercio, traspassa-se. Para ver e tratar das 2 ás 5 horas, no mesmo. (V 21831)

Lithographia Lafayette

PERNAMBUCO

Precisa-se de gravador e artistas que tenham habilitações em trabalhos de chromos; trata-se na rua Santo Antonio ns. 5|9, casa Lopes Sá & Cia. (V 21859)

Palacete á venda

Vende-se um rico palacete em centro de jardim, com garage, optimas accommodações para grande familia, em ponto proximo das melhores praias de banho, em Nictheroy. Trata-se na rua Gonçalves Dias 28, Joalheria. (V 23188)

Icarahy - Terreno

Vende-se magnifico, 10 x 30 m., rua Mariz e Barros. Preço de occasião. Trata-se á rua Sachet n. 1, sobrado, (das 10 ás 4 horas). (V 23385)

LOTERIAS

ESTADO DE S. PAULO

Extracção de hontem:

86005	25:000$000
5100	3:000$000
7357	2:000$000
628	1:000$000
36027	1:000$000
43760	1:000$000
61818	1:000$000

PREMIOS DE 500$000

6307 8433 47336 59828 8002
41276 53930 97369

PREMIOS DE 200$000

9961 34375 50597 65721 78018
24415 40240 53552 70606 82811
27568 44248 55427 73764 91083
33259 47108 64230 77812 93280

PREMIOS DE 100$000

845 21029 46809 75951 91630
5342 23113 51564 77711 91931
8332 27482 61595 84565 92341
13309 29511 64505 84565 92341
13911 31844 64626 87672 93469
15267 39846 60228 88103 95077
15392 43024 73984 88321 96216
17232 45612 74011 90397 98119
20638 45089 75840 91030 99550

APPROXIMAÇÕES

86004 e 86006	300$000
5099 e 5101	120$000
7356 e 7358	80$000

DEZENAS

86001 a 86010	40$000
5091 a 5100	30$000
7351 a 7360	20$000

CENTENAS

86001 a 86100	10$000
5001 a 5100	6$000

TERMINAÇÕES

Todos os numeros terminados em 05 têm $000; todos os numeros terminados em 5 têm 2$000, exceptuando-se os terminados em 05.

Loteria da Capital Federal

Extracção de hontem:

19952	50:000$000
15357	10:000$000
17806	5:000$000
10637	2:000$000
1740	2:000$000
2156	2:000$000

PREMIOS DE 1:000$000

8975 17685 9594 2418 14824
7424

PREMIOS DE 500$000

7315 1143 941 12814 1451
8792 15047 9570 19324 942

PREMIOS DE 200$000

15639 2959 5226 5270 6519
7717 9563 6880 7894 43
2042 3764 12589 2823 16362
19013 15181 5861 18432 11184
2598 3421 3538 4035 11660
7171 11133 2236 19055 1513
42 920 13159 18660 4486
65 18052 4920 822 4506
8508 9605 5614 6816 13181
19759 1508 13671 8146 4067
17735 8222 17547 [illegible] 10820
5337 [illegible] [illegible] 7733 10803
12161 5776 10013 13780 923
19083 1220 4260 14118 6680
7877 1657 15605 10915

APPROXIMAÇÕES

19951 e 19953	600$000
15356 e 15358	300$000
17805 e 17807	200$000

DEZENAS

19951 a 19960	400$000
15351 a 15360	300$000
17801 a 17810	200$000

TERMINAÇÕES

Todos os numeros terminados em 2 têm 30$000.

LOTERIA DO RIO GRANDE

Sabe-se por telegramma:

10358 (Rio)	100:000$000
3693 (J. Castilho)	10:000$000
8340 (Rio)	3:000$000
10034 (Rio)	2:000$000
1357 (Rio)	1:000$000
1766 (Rio)	1:000$000
4487 (Rio)	1:000$000
6153 (Rio)	1:000$000
7087 (Rio)	1:000$000
7374 (Rio)	1:000$000
10102 (Rio)	1:000$000

LOTERIA DA VICTORIA

Sabe-se por telegramma:

2233 (B. Horizonte)	20:000$000
5756 (Ubá)	2:000$000
4082 (C. Itapemerim)	1:000$000
5892 (Juiz de Fóra)	1:000$000

LOTERIA DA BAHIA

Sabe-se por telegramma:

12896 (Rio)	50:000$000
15808 (Bahia)	4:000$000
4824 (R. G. do Sul)	2:000$000

Loteria do Estado de Minas

Unica no mundo que distribue 80 por cento em premios

Segunda-feira, 18

100:000$000

Inteiro 30$ - Meio 15$ - Vigesimo 1$500

Jogam apenas 15.000 bilhetes, sorteando 2.430 premios.

DIA 22 — 50 Contos	Pagamento immediato e integral	DIA 29 — 100 Contos
Inteiro 15$000		Inteiro 30$000
Meio 7$500		Meio 15$000
Decimo 1$500		Vigesimo 1$500

DIA 6 DE SETEMBRO

500 CONTOS DE REIS

JOGAM APENAS 11.000 BILHETES, SORTEANDO 1.488 PREMIOS.

Extraordinario plano em commemoração á Independencia do Brasil.

Inteiro, 140$ — Meio, 70$000 — Vigesimo, 7$000

A' Venda em toda a parte

A vossa sorte está no *Campeão de Minas*

Agencia geral de Loterias

Succursal do Campeão do Sul

Raul C. Beirão & C.

9 — Rua Rodrigo Silva — 9

Tel. C. 728 e R. Rodrigo Silva, 6 — Tel. C. 2526. Caixa postal 2166. Rio de Janeiro. End. Telegraphico "Campeão". (10302)

Loteria de Santa Catharina

DISTRIBUE 75 % EM PREMIOS.

Extracção em globos de crystal e bolas numeradas.

Amanhã, novo plano de 70 contos, int. a 20$; decimos a 2$ — 18.000 bilhetes, com 2.600 premios.

PREMIOS

1 premio de		70:000$000
1 premio de		6:000$000
1 premio de		3:000$000
2 premios de	2:000$000	4:000$000
5 premios de	1:000$000	5:000$000
10 premios de	500$000	5:000$000
30 premios de	200$000	6:000$000
250 premios de	100$000	25:000$000
1.400 premios de	40$000	56:000$000
900 a U. A. dos 1º, 2º, 3º, 4º e 5º premios	40$000	36:000$000
2.600 premios	Rs.	216:000$000

Unica loteria que premeia todos os bilhetes cujos dois ultimos algarismos sejam eguaes aos do 1º, 2º, 3º, 4º e 5º premios.

Vende-se em todas as Casas Lotericas

"CASA GAUCHO" - Loterias

Sortes continuamente

L. COSTA & C. — RUA CHILE N. 3

Caixa Postal 451 — Rio.

(10997)

Sorte nas Loterias?

Só a póde ter, quem comprar bilhetes, na

"CASA CENTENARIO"

Rua Sachet, 26 — Caixa postal 230.

V. Fernandes & Cia. (V 22418)

RAIOS X

DR. JORGE A. FRANCO. Consulta com exame pelos Raios X, 25$000. Tratamento e cura radical das doenças do estomago, intestinos, figado, pulmões, coração, rins, ossos, etc. — Photographias, 60$000.

15, Largo da Carioca, de 1 ás 6, todos os dias. Tel.: C 3128.

"CREME", A "SAUDE DA PELLE"

"Agua de Lotus" para lavar a pelle. Rugas, pannos, cravos, desapparecem como por encanto. Os unicos usados pelas artistas de cinema. Preço: creme, 10$. Agua 6$. Casa Bazin. L. pela S. Publica sob n. 2199. Marca Registr. (V 22405)

ODEON

PROGRAMMA SERRADOR

—:— A MULHER DOMINA —:—
e aqui a «mulher» é linda
KATHERINE MACDONALD
—:— BREVEMENTE —:—

Tentação

até Santo Antonio foi tua victima!

Tentação

tu arrastas o homem, e muito mais a mulher!

Mas a mulher te soube resistir apezar de lhe acenares com

Luxo - Riqueza - Sedas - Joias - Festas

Tentação

é o film estupendo, de emoções e de mont gem luxu sissima

Super-producção do **Programma Serrador**

Interpretação de

Eva Novak June Elvidge - Bryant Washburn e Philipps Smalley

No programma ainda: - um novo numero da

REVISTA ODEON

(Actualidades Gaumont)

E mais um trabalho instructivo da FOX FILM

Uma Granja na Inglaterra

Segunda feira - Uma nova producção de arte e sensação da FOX FILM - com **Barbara Castleton** e **Albert Roscoe** - **A REDE**

CINE MEYER

HOJE! —:— HOJE
Ivan Mjouskine em KEAN OU A DESORDEM DO GENIO
Super producção em 8 actos
—:— A HERANÇA DE CAIM —:— grandioso drama em 7 actos

CINE E. DE DENTRO

HOJE! —:— HOJE!
Jackie Coogan em PAPAE super producção em 6 actos
Pete Morrison em
—:— SOFFRER PARA VENCER —:—
6 actos

CINEMA ATLANTICO — Rua Copacab. n. 530

HOJE — **Grande Successo** — HOJE

HOJE: Na tela:
Como sempre um soberbo programma
Constance Talmadge ao lado de Harrison Ford em
—:— AMOR PRIMITIVO —:—
E' uma deliciosa comedia do Programma Serrador.
—:— PRECISA-SE DE MIL DOLLARS —:—
Comedia em 5 actos pelo eterno rei do riso Harold Lloyd

HOJE, NO PALCO, A'S 9 HORAS:
Um grande acontecimento! Estréa da Rainha da Belleza de Copacabana
YARA JORDÃO com seus deslumbrantes bailados
Successo do celebre imitador do bello sexo — DARWIN
Com magnificos numeros do seu vasto repertorio.

BUCK JONES

Marguerite Clayton e *Marion Nixon*

EM

O JAGUARINO

5 actos divertidos e singelos da FOX, descrevem a mais interessante historia da vida dos circos

(**2ª FEIRA**)

A REDE, Super-Fox com BARBARA CASTLETON

(NO PALCO)

A's 3, 6 e 9 horas

DE CHOCOLAT — o popular cançonetista expontaneo.

LA ROSOLEN — em seu novo numero.

JECA TATU' — com novas anecdotas e canções caipiras

MARROCOS BOYS — malabaristas e sapateadores.

LOS ALPINOS — bandolinistas concertistas.

MARIUCHA — a mais interessante bailarina

IRIS

Buster Keaton

E

Wallace Beery

EM

A' antiga e á moderna

Super comedia em 6 actos da Metro.

A melhor, a mais original comedia até agora apresentada. Uma hora de successiva gargalhada!

(**2ª FEIRA**)

EGUAL A'S OUTRAS, Super-Metro, com Mary Alden e James Kirkwood

---

NO PALCO: Sempre novidades recebidas directamente de Paris. Somente no Cinema Central.

CINEMA CENTRAL

EMPREZA PINFILDI

...ito colossal de LOS ANGEL BROS os reis da gymnastica moderna

Empreza Pinfildi — Av. Rio Branco, 168 T. 4218 C

HOJE

Programma chic dedicado ás Exmas. familias desta capital!

Um film sensacional

O Desfiladeiro da Morte

Deslumbrantes scenarios naturaes. Ricos ambientes, enredo empolgante, dois artistas admiraveis

Lia de Putti e Luciano Albertini

Standard Programma

DOMINGO 17, ás 11 horas da manhã. Grandioso espectaculo em beneficio total das Meninas e Senhoras Pobres e Viuvas dos Revoltosos de S. Paulo. Bello programma de Films — Attracções e variedades no Palco.

No Palco Sempre novidade - Exclusivamente no CENTRAL

NO PALCO Sempre novidades!

Exclusivamente no CENTRAL

South American Tour Paris

Exclusivos concessionarios para todo Brasil

Empreza Pinfildi

HOJE — A's 3 h. 5 1/2 8 1/2 e 10 3/4 — HOJE

4 — Soberbos espectaculos familiares — 4

Exito assombroso de

LOS ANGEL BROS — Jogos olympicos — Equilibristas sensacionaes — Os reis da gymnastica moderna — Trabalhos assombrosos nunca vistos no Brasil — Força! — Dextreza! — Equilibrio!

VERA — Bailarina anglo-egypciana.

LOS PERLAS — Antipodistas sobre trapezio — attracção colossal — Trabalhos nunca vistos!

HUNTER & BOB — Pantomima original comica — 15 minutos de gargalhadas.

CYRIL BROOCK — Sensacional attracção moderna! Novidade!

MISTER PACHE' — E sua troupe de cães amestrados.

MAX-D'ARLYS — Duo de bailes modernos.

LINA JORDAN — Sapateadora.

FRANCISCONI — Notavel tenor lyrico.

RAYITO DE ORO — Notavel cantante hespanhola.

LA SERGIS — Notavel cantora a vos.

GENESIO ARRUDA — Duo caipira.

BELA TELARI — Notavel violinista.

ESTRE'A ESTRE'A

DEL NERY — O mais perfeito imitador do bello sexo. Ricas toilettes! Repertorio moderno! Apresentação luxuosa!

Preços populares: Entrada 2$000 — Camarotes 10$000.

CINEMA AVENIDA

HOJE HOJE HOJE

A heroica Hespanha do seculo XVII no seu mais bello espirito de aventura e amor, eis o que podereis ver em

A DANÇARINA HESPANHOLA

na interpretação formidavel de

POLA NEGRI

Antonio Moreno - Wallace Beery - Gareth Hughes e Adolphe Menjou

Segunda-feira - O piloto caprichoso, com **Thomas Meighan** e **Lois Wilson**

IDEAL

(HOJE) O programma dos programmas! (HOJE)

Continuação do maior exito do anno com a exhibição conjuntamente, das duas mais bellas super producções que o Rio tem visto!

Uma é a extraordinaria SUPER JEWEL

A FILHA DO MAR

Um drama de amor soberbo, entre as ondas enfurecidas do oceano que tem por heroina a belleza fascinadora de

PRISCILLA DEAN

ao lado de **TOM SANTSCHI** e **WILLIAM DAVIDSON**

6 actos empolgantes da UNIVERSAL

A outra é

A Dançarina Hespanhola

o 3º e mais notavel dos films americanos de **POLA NEGRI** que a PARAMOUNT apresenta ao lado de

Antonio Moreno, Gareth Hughes e Wallace Beery

Nessa super producção surprehendente de luxo. 9 actos maravilhosos

(**2ª FEIRA**) THOMAS MEIGHAN ao lado de LOIS WILSON em PILOTO CAPRICHOSO 8 actos da Paramount e a reedição desejadissima de SANGUE E AREIA em 8 actos notaveis da PARAMOUNT com RODOLPHO VALENTINO NITA NALDI e LILA LEE

HOJE :: **PATHE'**

A luxuosa e magnificente super producção - HOJE

QUEM AO VENTO SEMEIA

7 actos da «FIRST NATIONAL», de profunda psychologia e sentimento, pela encantadora e notavel

ANITA STEWART

coadjuvada por MYRTLE STEDMAN, RALPH LEWIS, etc.

DRAMA de enredo altamente sincero, abordando convincentemente a questão do casamento, a maneira da sociedade julgar as paixões humanas, os risos convencionaes falsamente tecidos nos salões de gala, as hypocrisias do mundanismo onde joias, sedas, luzes e champagne, são cumplices de uma existencia frivola e ephemera, producto de QUEM AO VENTO SEMEIA.

A macula de um passado, reflecte-se em uma juventude innocente, antepondo-se á gloria de uma felicidade merecida.

Mas o amor verdadeiro quebrando as cadeias dos preconceitos, tudo resgata e redime! ANITA STEWART

Industria, turismo e curiosidades pelo famoso

PATHE' MISCELLANEA

Destacando-se: A excentricidade das architecturas orientaes — As ruinas de Angkor — Arte recreativa — A França pittoresca (em pathécolor) etc.

Cine Theatro Brasil e Cinema Haddock Lobo. Hoje—Esplendidos programmas. Leiam annuncio na pagina interna.

PARISIENSE

Cine Theatro Americano—Hoje: Na tela: Viola Dana. No palco 2 estréas. Leiam annuncio na pagina interna.

HOJE

A's senhoritas que gostam de flirtar!

O flirt é bom, mas, ás vezes, é perigoso.

A gente se esquece que é um divertimento, e zás! escorrega na tal casca de banana da porta da Pretoria!

Que o diga a formosa

Anita Stewart

neste delicioso film da «FIRST NATIONAL» que é

Questão de honra

NO MESMO PROGRAMMA:

HAROLD LLOYD

na estupenda comedia

PARTIU O BONDE

Desde Eva, no Paraizo até á Mulher Moderna, no Cabaret, a mulher tem sido um enigma indecifravel.

O sabio Salomão, o alegre Henrique VIII, o cruel Barba Azul, e ultimamente Landru, o novo Barba Azul de Paris, não conseguiram encontrar a solução do problema secular.

Os erros que ella commette são culpa sua exclusiva ou provém do elastico e accommodaticio codigo de honra creado pelo Homem?

A resposta incisiva e cabal tereis em

O ERRO DAS MULHERES

o luxuoso film com

Barbara Castleton, Montagu Love, Constance Bennett, La Roque e Huntley Gordon

que será apresentado

(na proxima semana) pelo Prog. Matarazzo